6月24日から25日にかけての大雨

九州北部地方では、24日から25日にかけて大雨のおそれ

・1時間50ミリの非常に激しい雨
・総雨量は150ミリから200ミリ

土砂災害に厳重に警戒
低地の浸水、河川の増水やはん濫にも警戒が必要

・19日からの雨量は広い範囲で300ミリを超え、600ミリを超えた所もある
・既に地盤がかなり緩んでいる

- 各地気象台の発表する警報・注意報や気象情報、地元市町村の避難情報にも留意
- 夜間に雨が強まるおそれがあるため、周囲の状況を十分に確認して行動してください。
- 増水している河川や農業用水に近づかないでください。

※最新の気象情報をご利用ください

6月24日から25日にかけての大雨

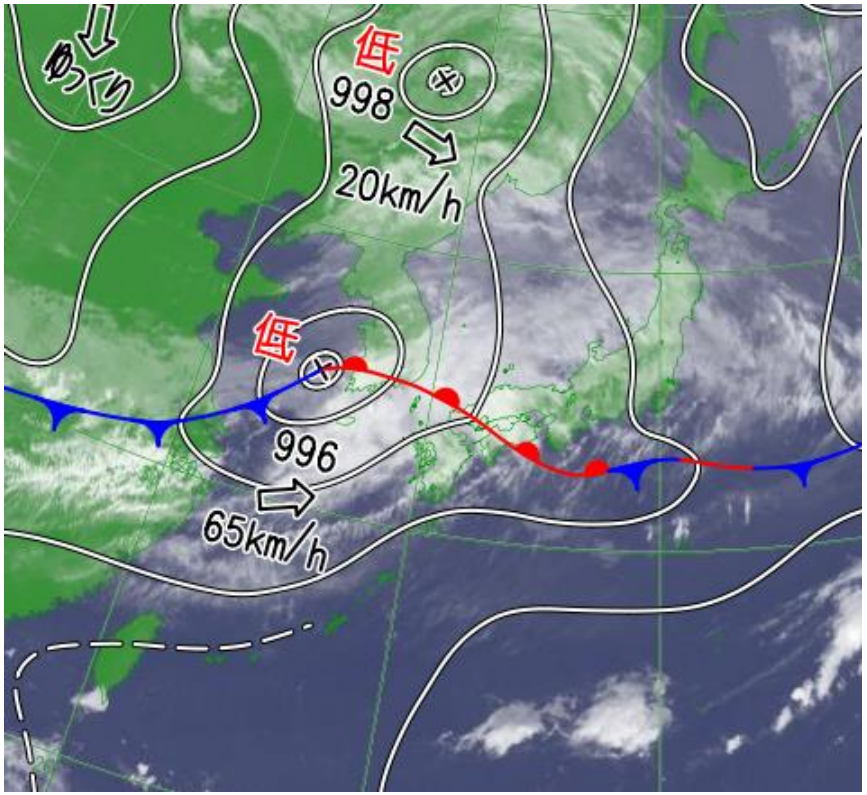

24日09時の気象衛星画像と天気図

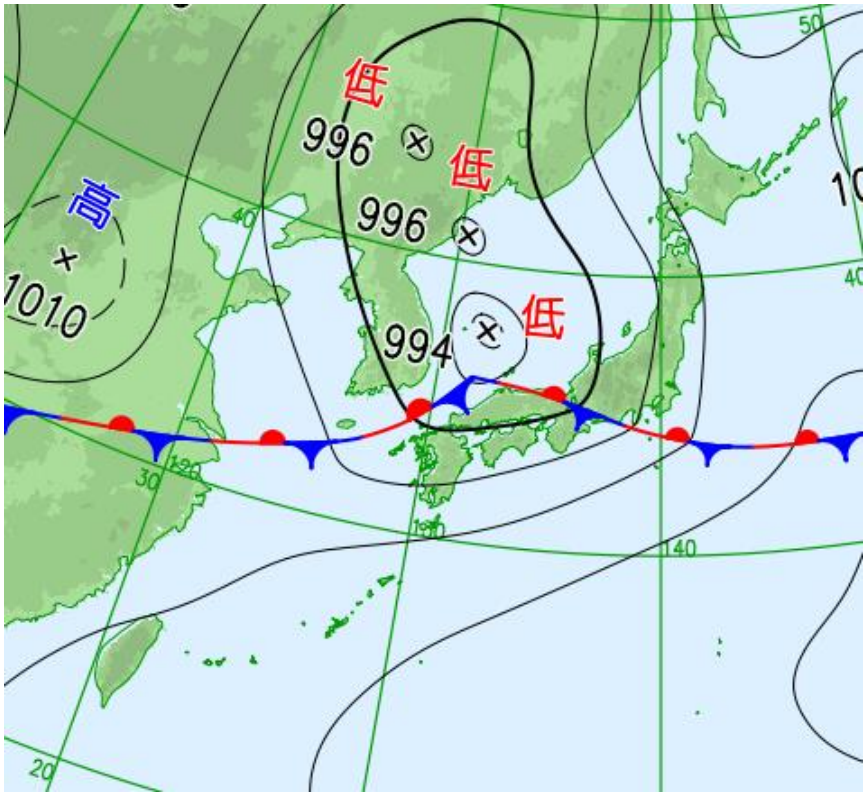

24日21時の予想天気図

前線が通過するときを中心に非常に激しい雨が降るおそれ

6月24日から25日にかけての大雨

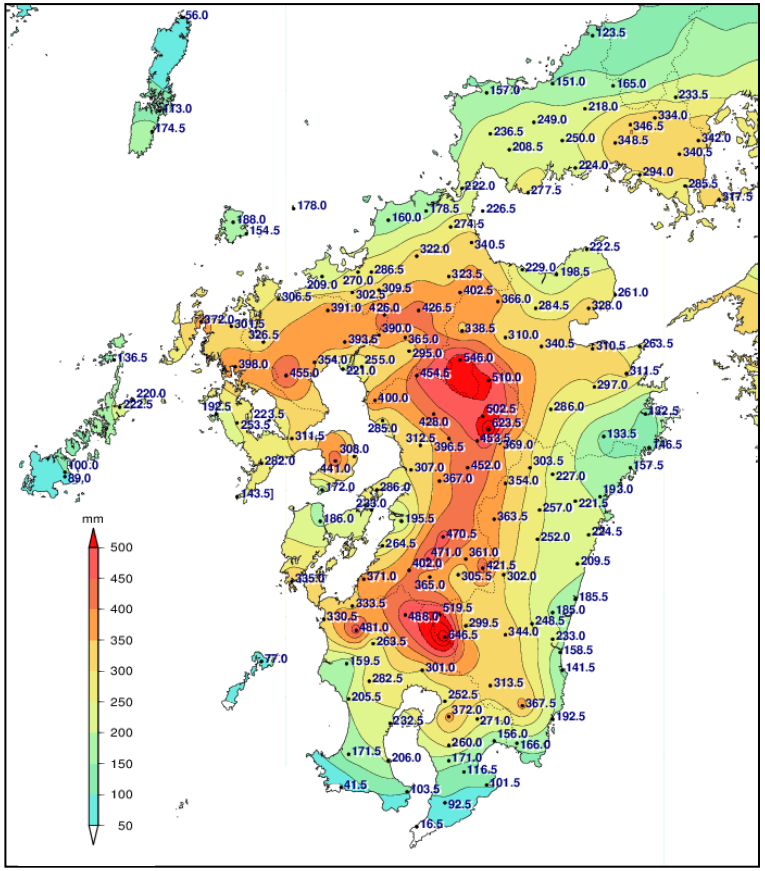

19日から23日までの総雨量

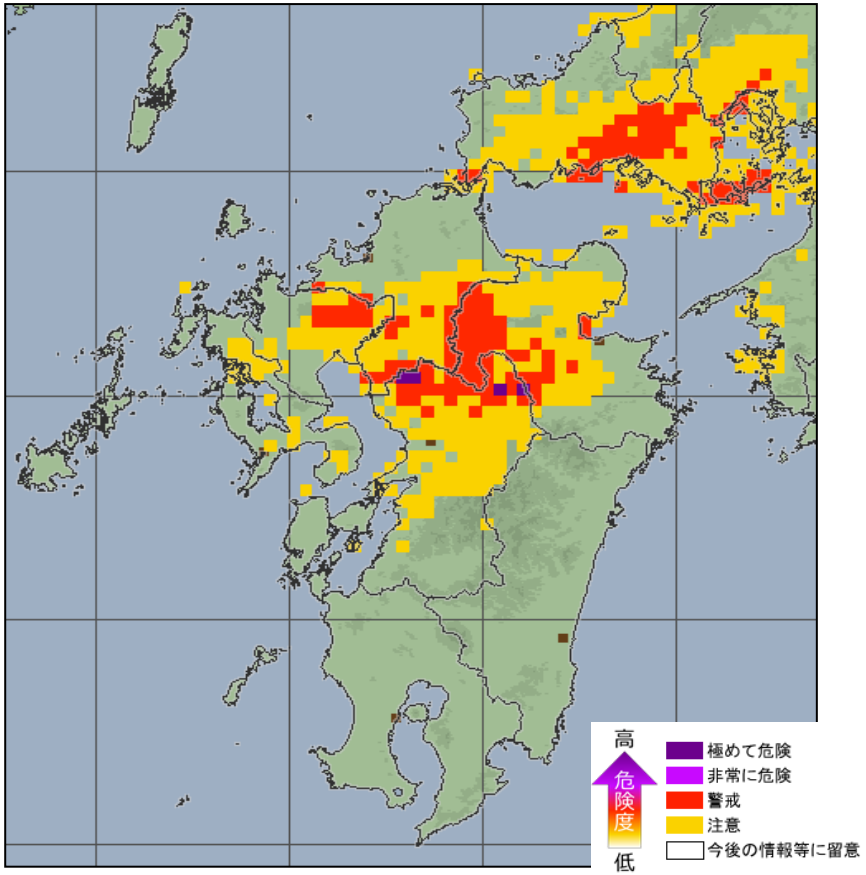

24日09時の土砂災害判定メッシュ情報

19日からの大雨で地盤がかなり緩んでいる

週間天気予報

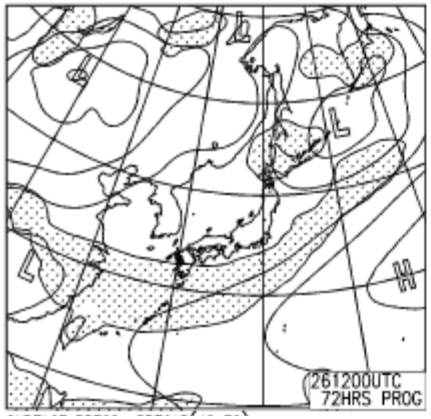

26日（日） 曇

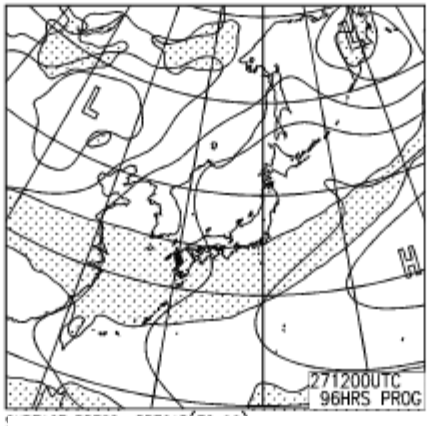

27日（月） 曇一時雨

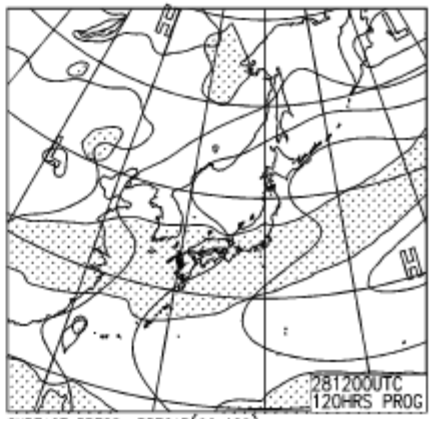

28日（火） 曇一時雨

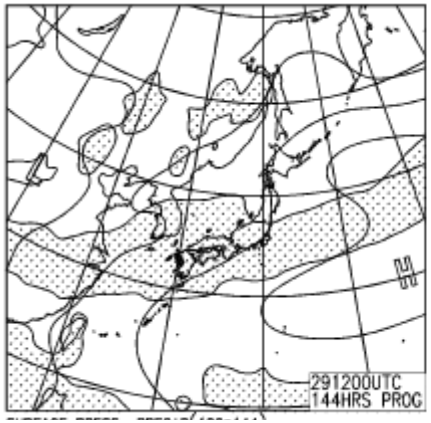

29日（水） 曇一時雨

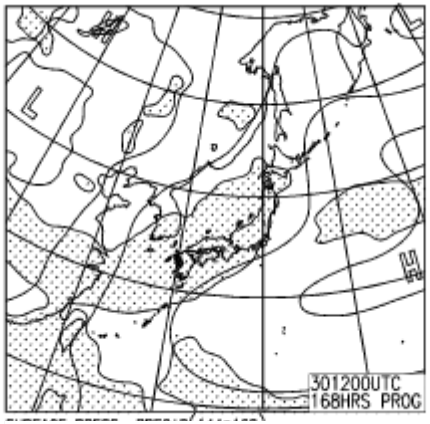

30日（木） 曇一時雨

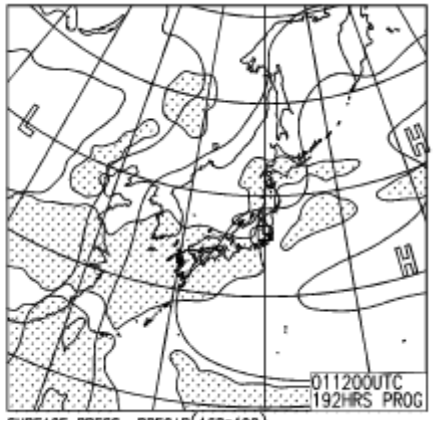

7月1日（金） 曇

来週も曇りや雨の日が続く見込み

:降水域