

災害時気象資料

—令和4年7月18日から20日にかけての九州地方(九州北部地方(山口県を含む)、九州南部)の大雨について—

概要	1～3
天気図及び気象衛星画像	4～5
気象レーダー画像	6～8
解析雨量(3時間降水量)	9～10
アメダス総降水量の分布図	11～13
アメダス降水量の時系列表	14～37
アメダス降水量の極値表	38～40
警報・注意報の発表状況	41～60
土砂災害警戒情報、指定河川洪水予報の発表状況	61～68
気象情報の発表状況	69～72
竜巻注意情報の発表状況	73
記録的短時間大雨情報の発表状況	74
参考資料(雨の強さと降り方)	75

注)この資料に使用した値はすべて速報値であり、後日修正することがあります。

令和4年7月21日
福岡管区気象台

概要

【気象の状況】

7月18日から20日にかけて、低気圧が黄海から日本海を経て日本の東に進み、低気圧からのびる前線が朝鮮半島から九州をゆっくり南下した。低気圧や前線に向かって太平洋高気圧の縁をまわる暖かく湿った空気が流れ込み、九州北部地方（山口県を含む）、九州南部では、大気の状態が非常に不安定となった。

18日明け方から20日にかけて断続的に猛烈な雨や非常に激しい雨が降り、九州北部地方（山口県を含む）、九州南部で大雨となった。

特に、18日午後から19日午前中にかけて、長崎県壱岐・対馬、山口県、福岡県、佐賀県、大分県では、線状降水帯による猛烈な雨や非常に激しい雨が降り「顕著な大雨に関する気象情報」を発表した。

【大雨の状況】

18日朝から、長崎県で非常に激しい雨が降り始め、18日昼過ぎから夕方にかけて対馬に発達した雨雲がかかり続けた。15時までの1時間の解析雨量で、対馬市巖原付近、美津島付近、豊玉付近で約110ミリの猛烈な雨を解析し、記録的短時間大雨情報を発表した。

その後、発達した雨雲はゆっくり南下し、18日夜から19日昼前にかけて、山口県、福岡県、佐賀県、大分県、熊本県で猛烈な雨や非常に激しい雨となった。19日3時40分までの1時間の解析雨量で大分県玖珠町付近で約120ミリ、日田市日田付近で約110ミリの猛烈な雨を解析し、記録的短時間大雨情報を発表した。

19日昼過ぎ以降は、発達した雨雲は熊本県、宮崎県、鹿児島県に移り、20日にかけて断続的に非常に激しい雨や激しい雨となった。

18日00時から20日24時までの期間降水量は、長崎県対馬空港（美津島）で259.0ミリ、山口県美祢市東厚保で243.5ミリ、福岡県福岡市小呂島で209.5ミリ、大分県日田市椿ヶ鼻で227.5ミリ、熊本県山鹿市鹿北で235.5ミリ、宮崎県えびの市えびので255.0ミリ、鹿児島県霧島市溝辺で219.0ミリなど、200ミリを超える大雨となった所があった。

【災害の状況】

<福岡県>令和4年7月19日19時30分現在 福岡県調べ

人的被害:なし

家屋被害:床上1棟(うきは市1棟)

その他の被害:道路損壊:1件、冠水3件

土砂災害2件(がけ崩れ2件)

<山口県>令和4年7月19日17時00分現在 山口県調べ

人的被害:なし

住家被害:一部破損 1棟(下関市)

床上 5棟(下関市2棟、山陽小野田市3棟)

床下 5棟(下関市2棟、美祢市3棟)

<佐賀県>令和4年7月20日10時現在 佐賀県調べ

人的被害、住家被害:なし

<長崎県>令和4年7月19日15時10分現在 長崎県調べ

人的被害:なし

住家被害:床上 10棟(対馬市)、床下 48棟(対馬市)

その他の被害:がけ崩れ 3箇所(長崎市1箇所、対馬市1箇所)

<大分県>令和4年7月19日18時30分現在 大分県調べ

人的被害:なし

住家被害:床上 3棟(中津市2棟、日田市1棟)、床下浸水 8棟(中津市5棟、日田市2棟、宇佐市1棟)

その他の被害:土砂被害 2件(宇佐市、玖珠町)

【災害の状況】

＜熊本県＞令和4年7月21日9時現在 熊本県調べ
人的被害、住家被害：なし

＜宮崎県＞令和4年7月21日9時現在 宮崎県調べ
人的被害、住家被害：なし

＜鹿児島県＞令和4年7月20日22時50分現在 鹿児島県調べ
人的被害：なし
住家被害：床下 1棟(始良市)
その他の被害：河川被害 1件(霧島市)

天気図及び気象衛星画像 7月18日～7月19日 6時間毎

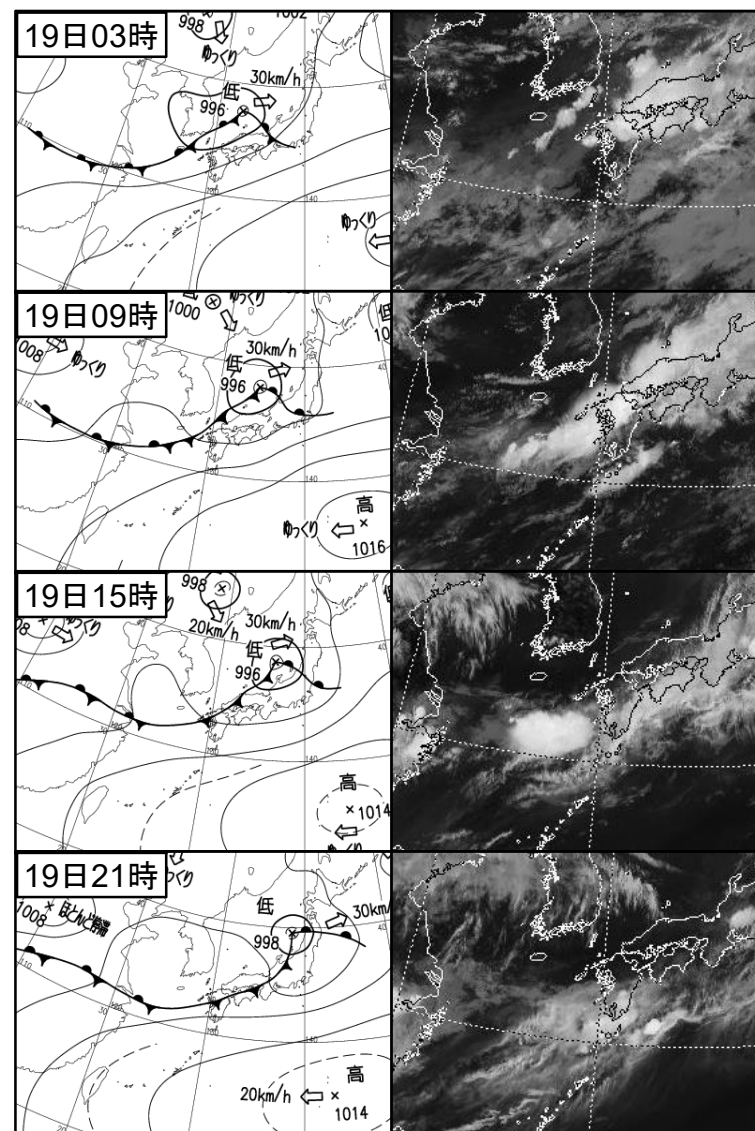
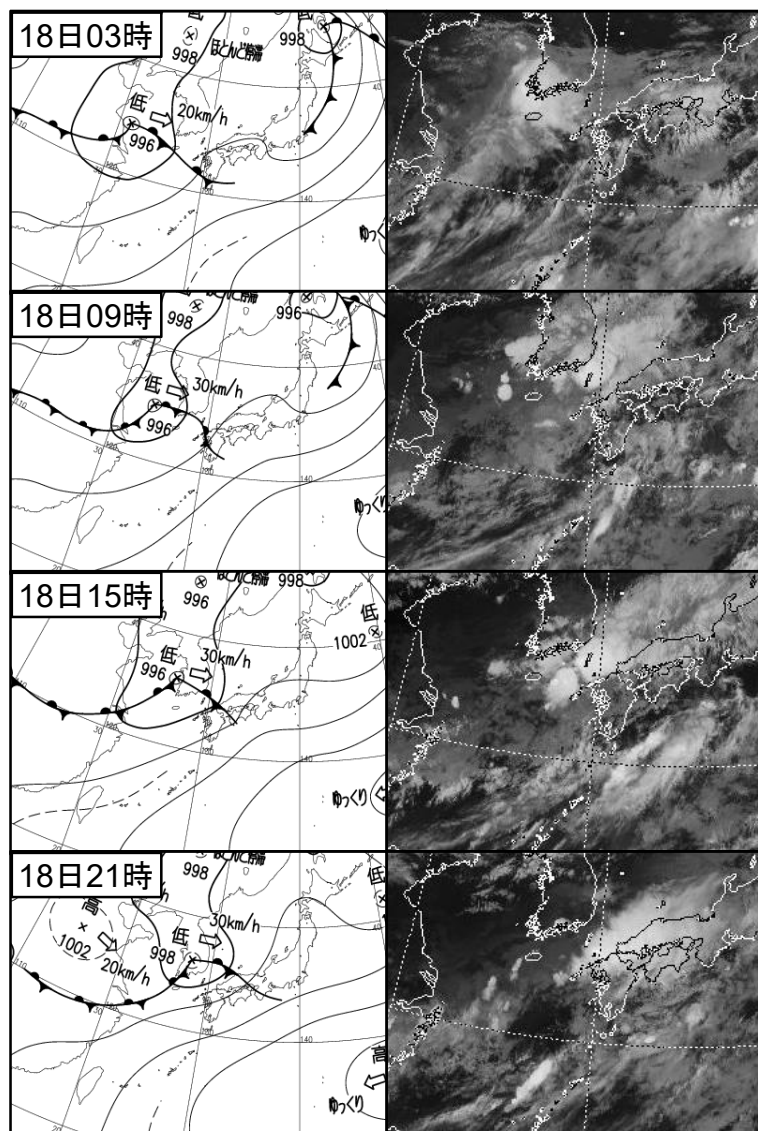

天気図及び気象衛星画像 7月20日 6時間毎

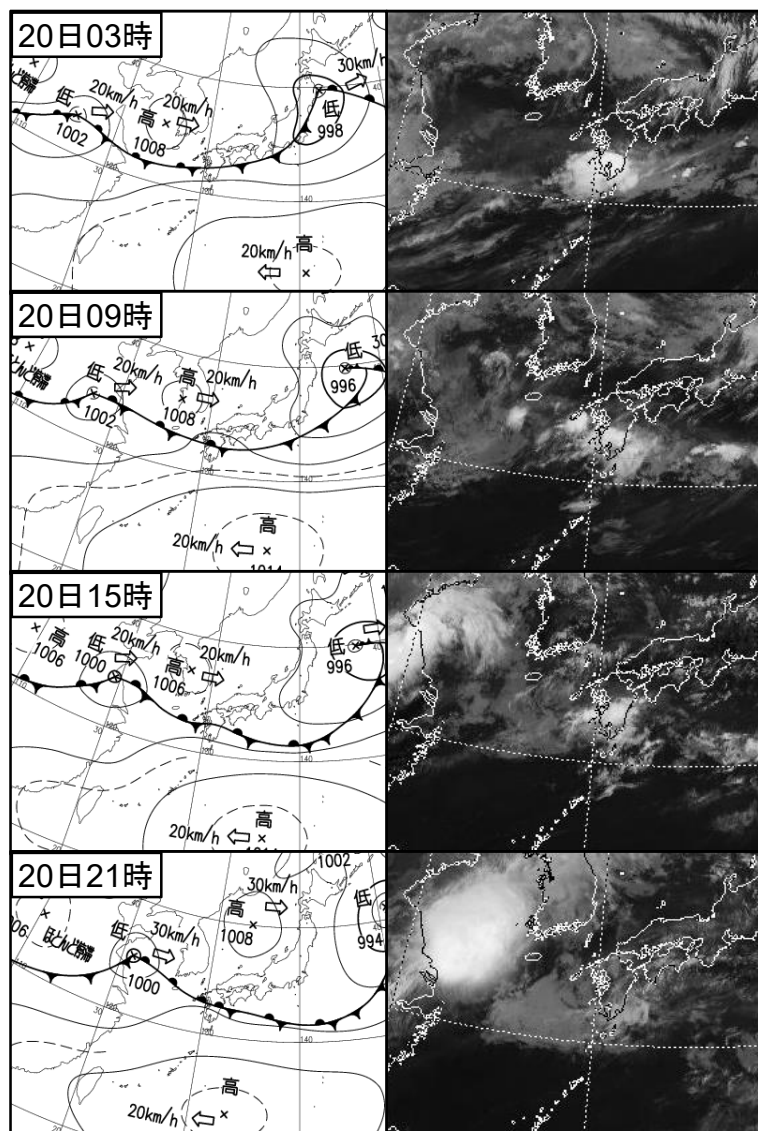

気象レーダー画像(7月18日 3時間毎)

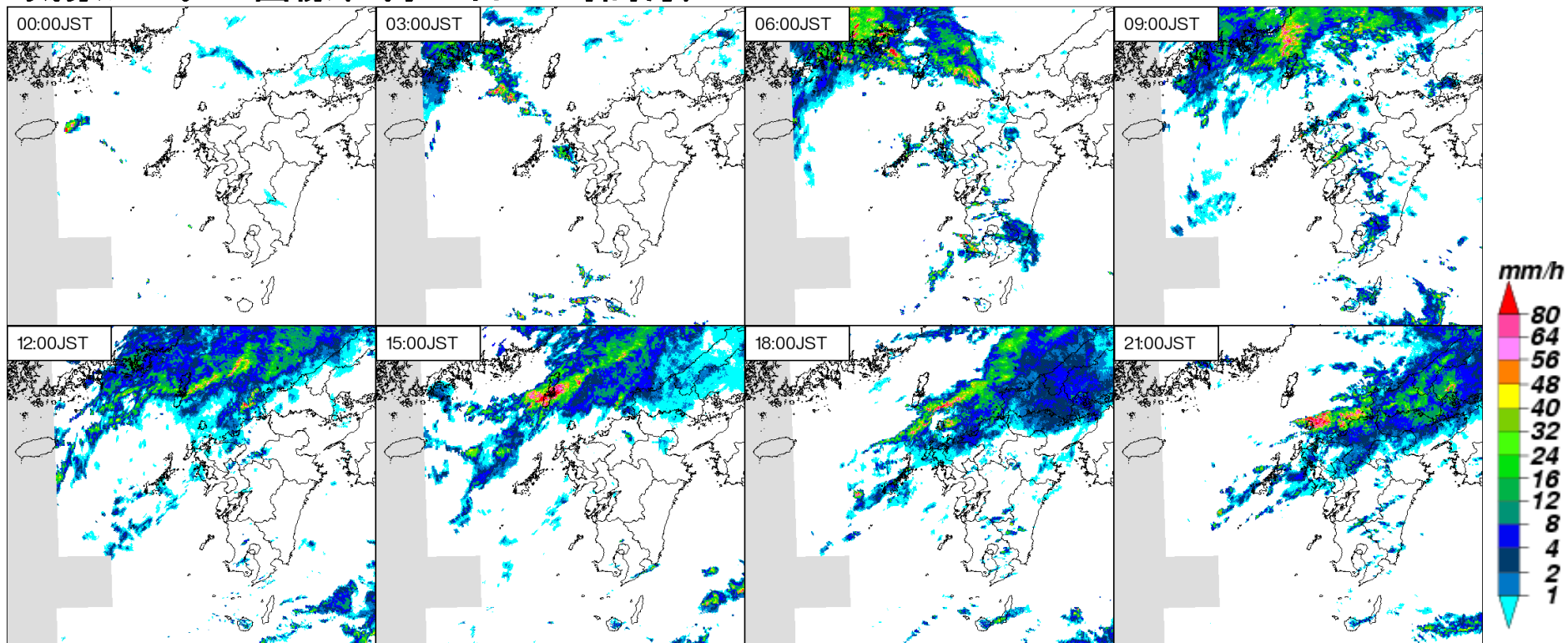

気象レーダー画像(7月19日 3時間毎)

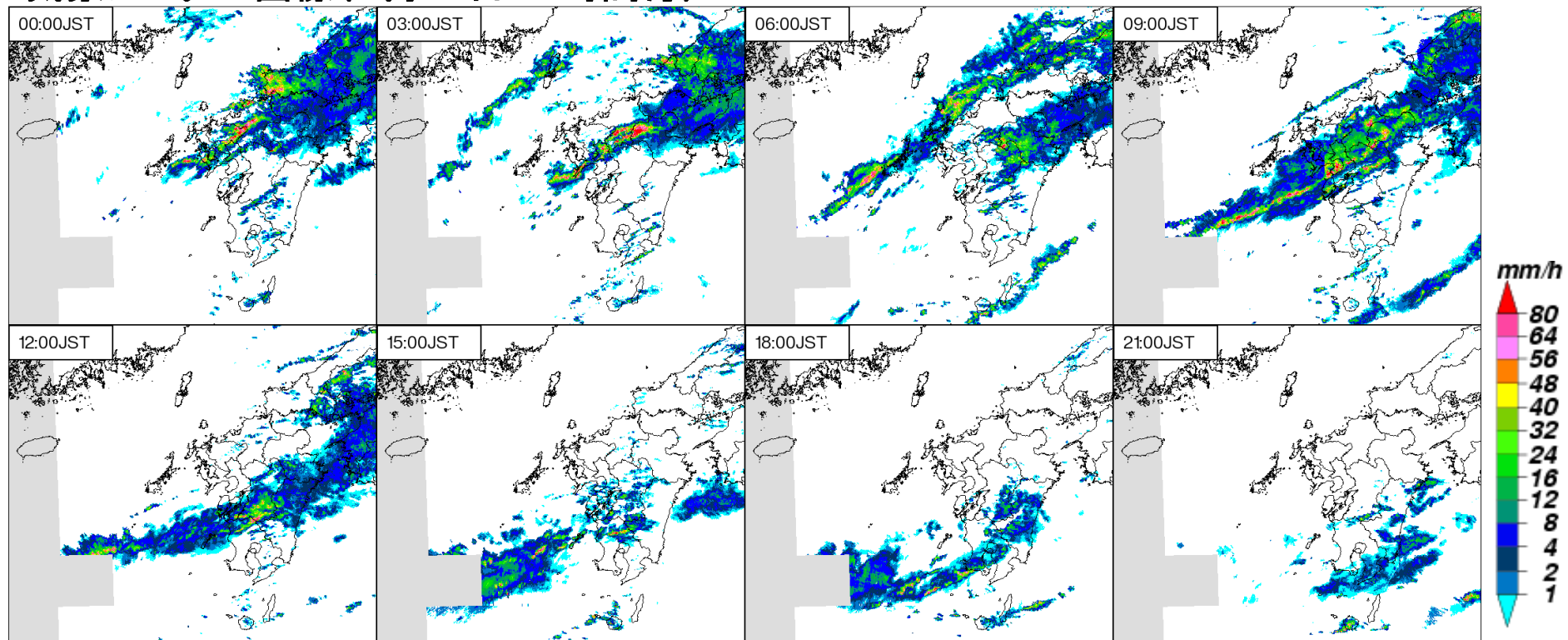

気象レーダー画像(7月20日 3時間毎)

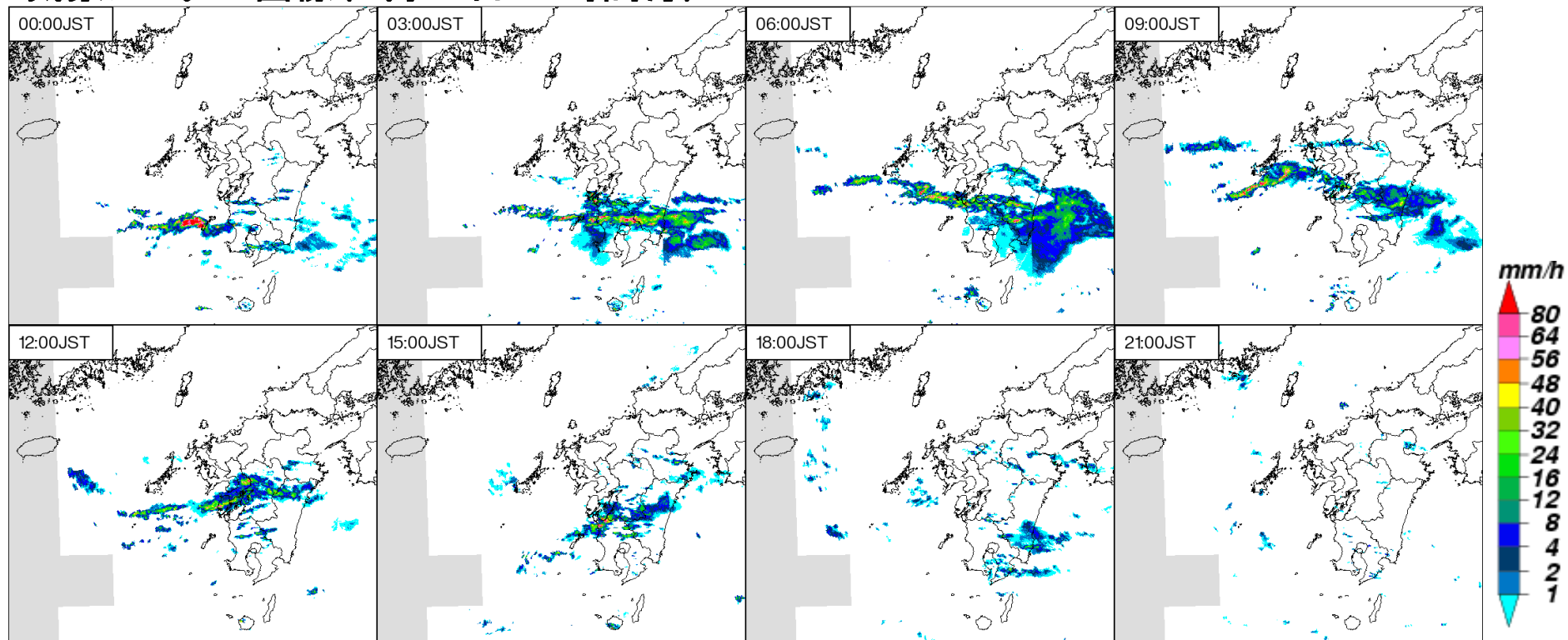

解析雨量(3時間降水量)

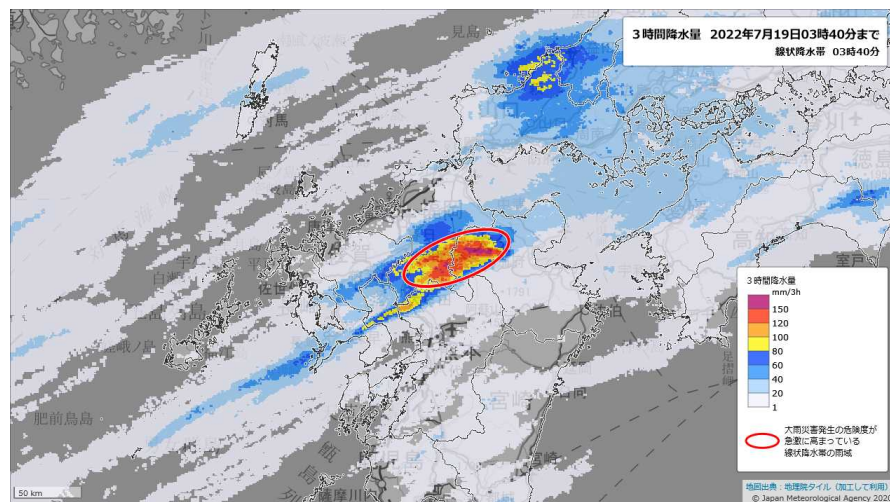
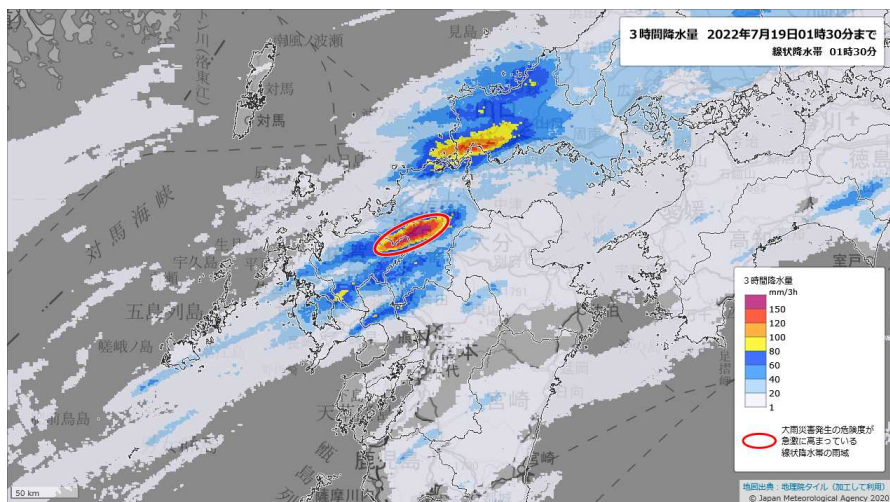
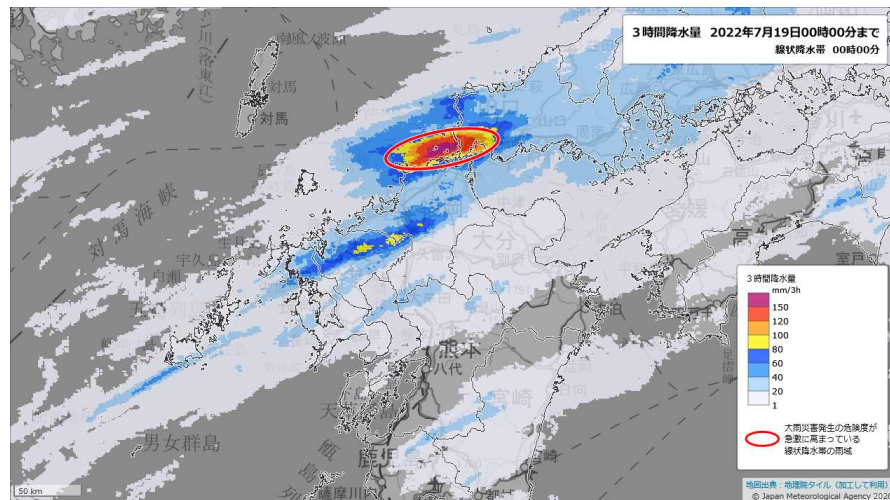
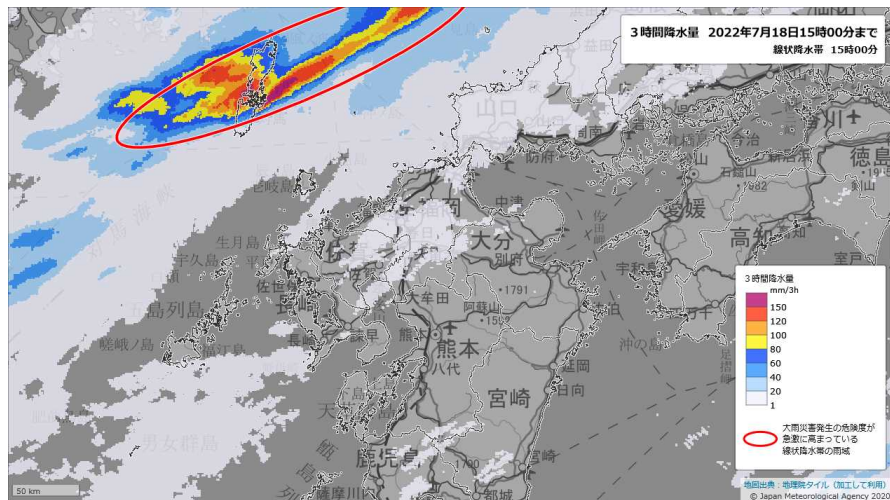

解析雨量(3時間降水量)

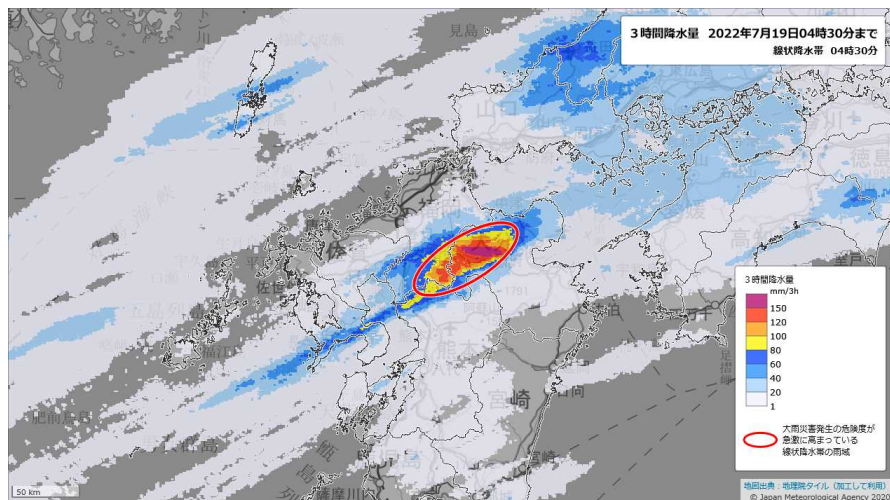

アメダス総降水量の分布図(7月18日1時~7月20日24時)

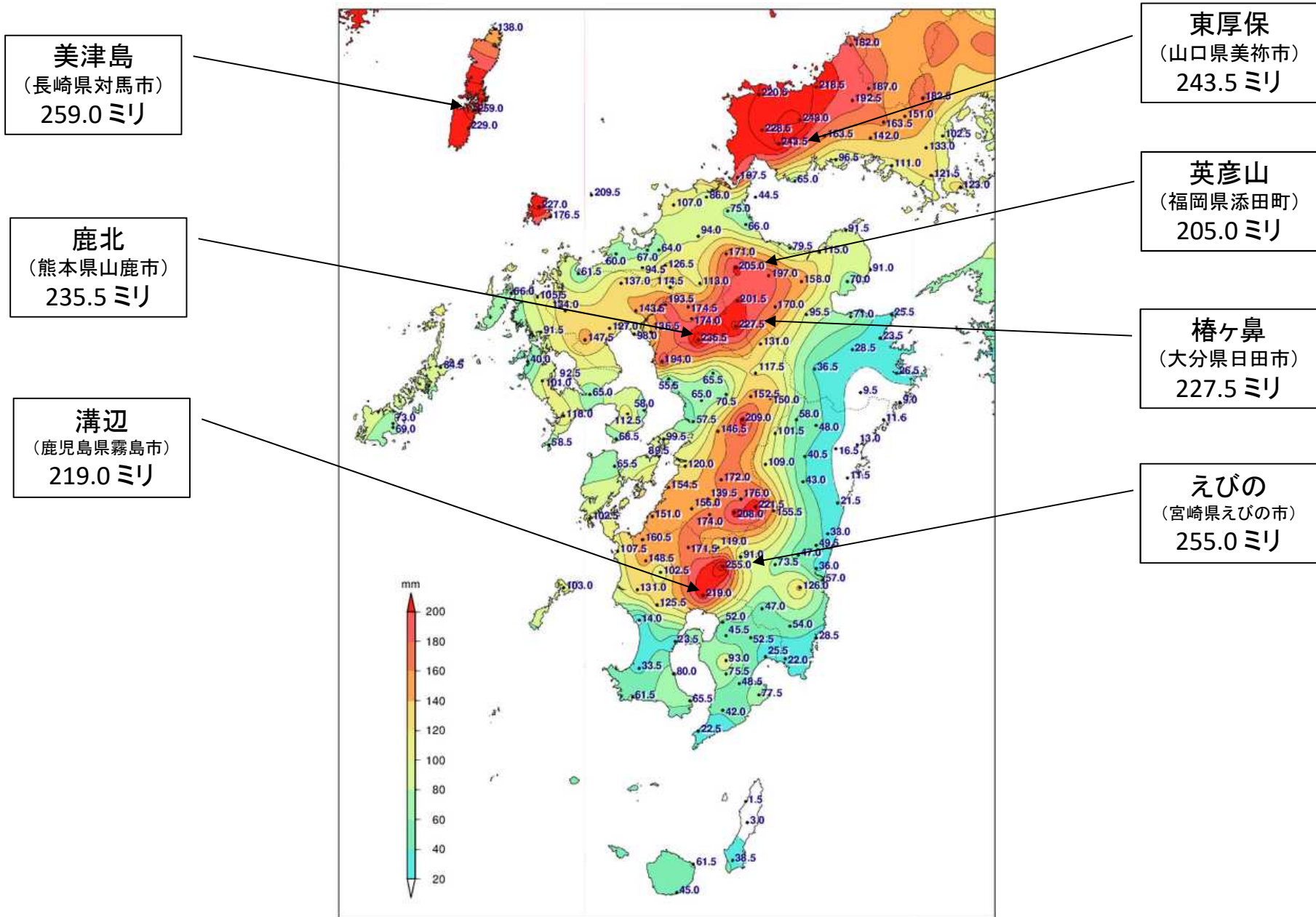

アメダス日別降水量の分布図

7月18日

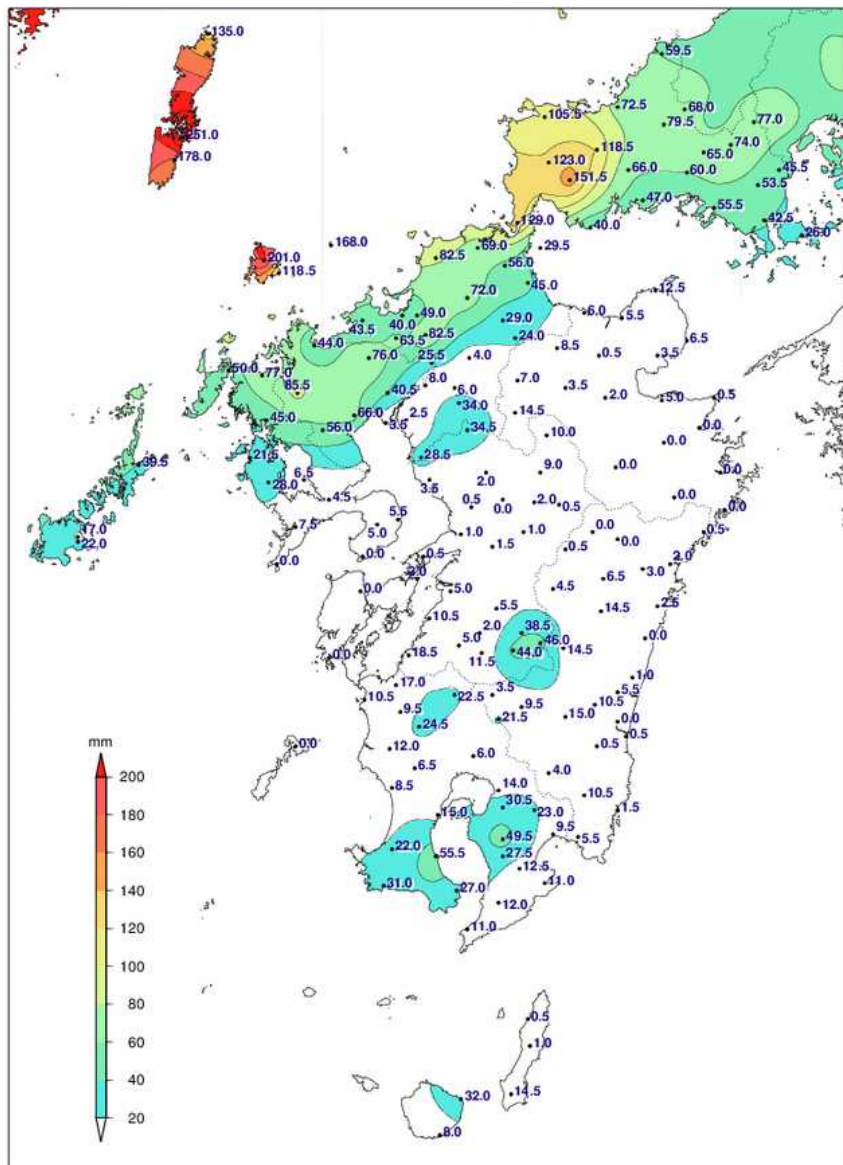

7月19日

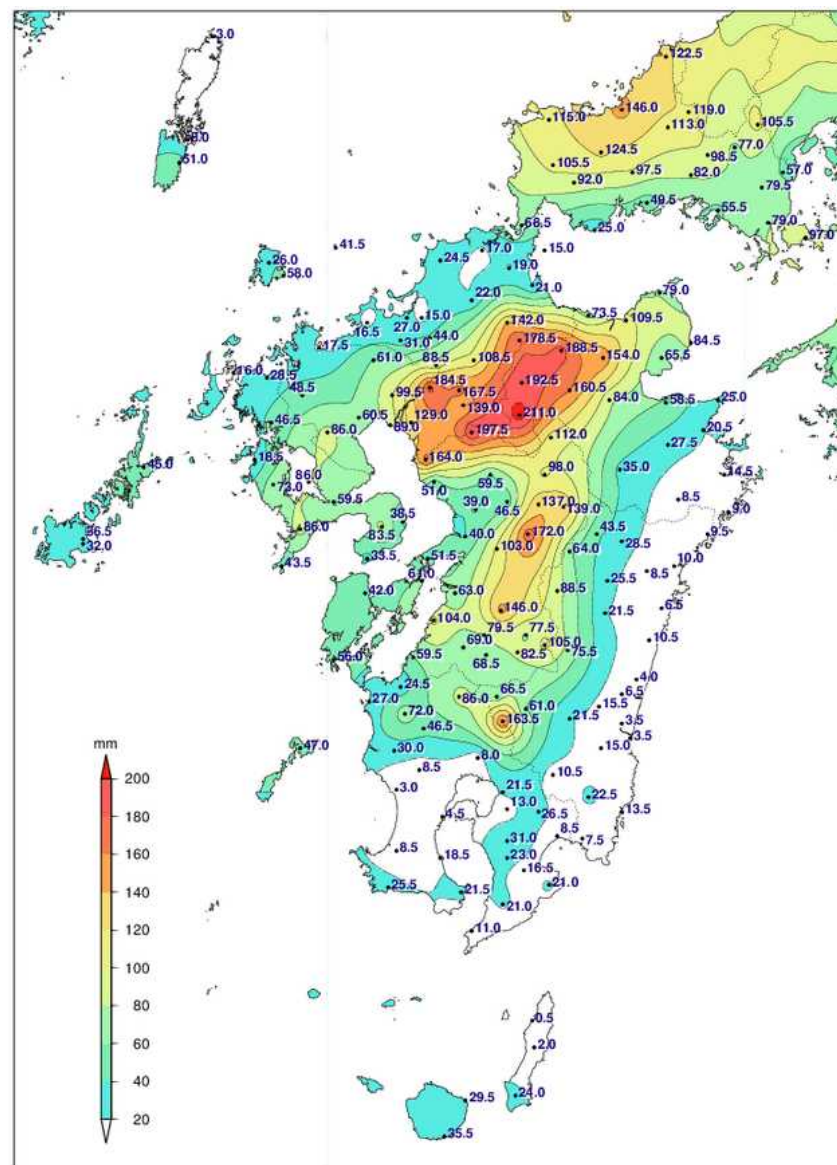

アメダス日別降水量の分布図

7月20日

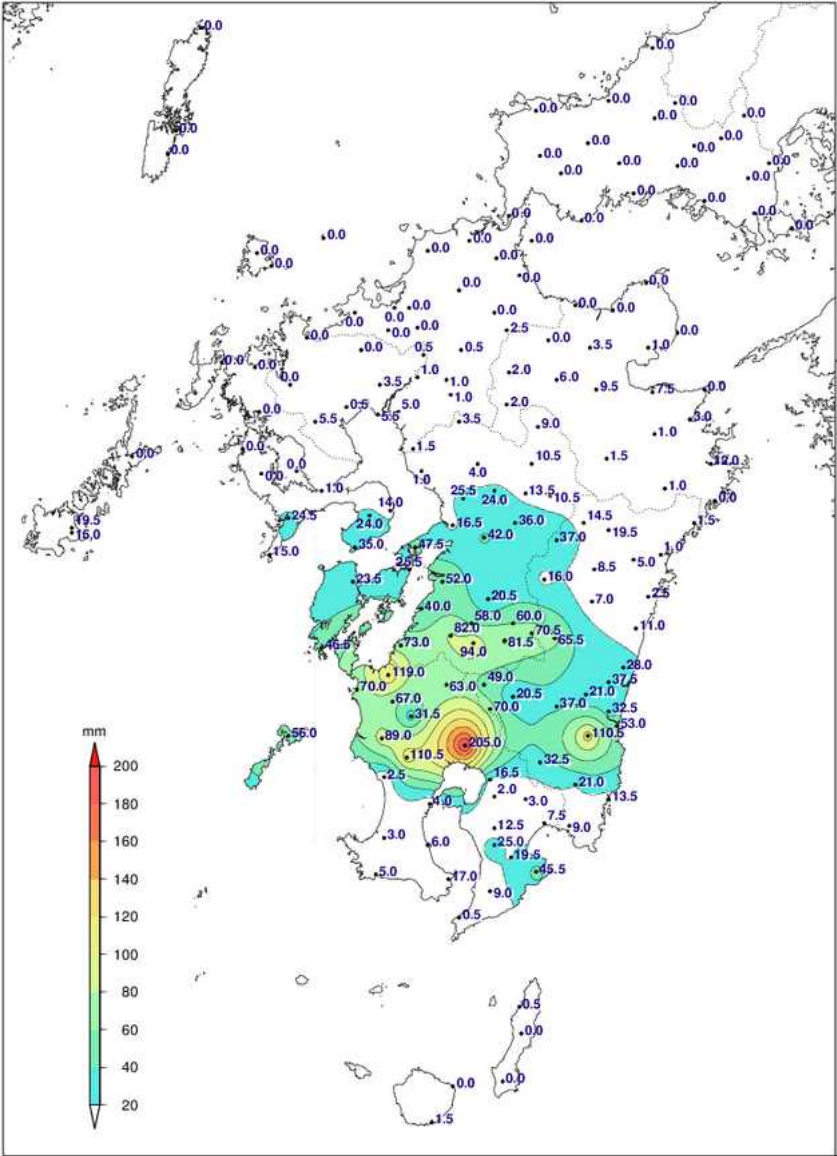

アメダス降水量の時系列表(山口県 7月18日)

山口県 アメダス降水量データ (2022/07/18 01:00~2022/07/19 00:00)

	1	2	3	4	5	6	7	8	9	10	11	12	13	14	15	16	17	18	19	20	21	22	23	24	合計
須佐(萩市)	0.0	0.0	0.0	0.0	0.0	0.0	0.0	0.0	3.5	0.0	0.0	0.0	0.0	1.0	1.5	3.5	6.5	4.0	3.0	7.0	11.0	1.5	12.5	4.5	59.5
萩(萩市)	0.0	0.0	0.0	0.0	0.0	0.0	0.0	0.0	1.0	1.5	0.0	0.0	0.0	0.0	0.5	2.5	7.0	3.5	5.0	10.0	14.5	2.5	15.0	9.5	72.5
油谷(長門市)	0.0	0.0	0.0	0.0	0.0	0.0	0.0	0.0	4.0	0.0	0.0	0.5	0.5	0.0	2.5	5.0	4.5	2.5	14.5	25.0	5.5	14.0	20.5	6.5	105.5
篠生(山口市)	0.0	0.0	0.0	0.0	0.0	0.0	0.0	0.0	0.0	0.0	0.0	0.0	0.0	0.0	2.0	3.0	6.0	3.5	25.5	14.0	7.0	8.5	10.0	79.5	
徳佐(山口市)	0.0	0.0	0.0	0.0	0.0	0.0	0.0	0.0	0.0	0.0	0.0	0.0	0.0	0.0	2.0	4.0	5.0	3.5	10.0	19.0	11.0	4.0	9.5	68.0	
羅漢山(岩国市)	0.0	0.0	0.0	0.0	0.0	0.0	0.0	0.0	0.0	0.0	0.0	0.0	0.0	0.0	1.0	4.0	6.0	5.5	9.5	19.5	15.5	5.0	11.0	77.0	
秋吉台(美祿市)	0.0	0.0	0.0	0.0	0.0	0.0	0.0	0.0	1.0	0.5	0.0	0.0	0.0	0.0	0.5	4.0	2.5	11.5	25.0	22.0	11.5	27.0	13.0	118.5	
鹿野(周南市)	0.0	0.0	0.0	0.0	0.0	0.0	0.0	0.0	0.0	0.0	0.0	0.0	0.0	0.0	0.5	2.5	4.5	4.0	11.5	11.0	14.5	6.5	10.0	65.0	
広瀬(岩国市)	0.0	0.0	0.0	0.0	0.0	0.0	0.0	0.0	0.0	0.0	0.0	0.0	0.0	0.0	0.5	5.0	4.5	4.5	7.0	24.0	13.0	8.5	7.0	74.0	
豊田(下関市)	0.0	0.0	0.0	0.0	0.0	0.0	0.0	0.0	1.0	0.5	0.0	0.0	0.0	0.0	1.0	2.5	2.0	23.0	10.0	27.5	14.5	14.0	27.0	123.0	
東厚保(美祿市)	0.0	0.0	0.0	0.0	0.0	0.0	0.0	0.0	0.0	0.0	0.0	0.0	0.0	0.0	0.5	2.0	1.5	23.5	16.0	27.5	20.5	32.5	27.5	151.5	
山口(山口市)	0.0	0.0	0.0	0.0	0.0	0.0	0.0	0.0	0.0	0.0	0.0	0.0	0.0	0.0	0.5	4.0	3.0	3.0	15.5	10.0	9.5	9.0	11.5	66.0	
和田(周南市)	0.0	0.0	0.0	0.0	0.0	0.0	0.0	0.0	0.0	0.0	0.0	0.0	0.0	0.0	0.0	1.0	3.5	2.5	15.0	11.0	14.5	5.5	7.0	60.0	
岩国(岩国市)	0.0	0.0	0.0	0.0	0.0	0.0	0.0	0.0	0.0	2.0	2.5	0.0	0.0	0.5	0.0	0.0	0.0	2.0	2.0	2.5	12.0	9.5	6.5	6.0	45.5
防府(防府市)	0.0	0.0	0.0	0.0	0.0	0.0	0.0	0.0	0.0	0.0	0.0	0.0	0.0	0.0	0.0	0.0	0.0	2.0	2.0	8.5	10.0	11.5	7.0	6.0	47.0
下松(下松市)	0.0	0.0	0.0	0.0	0.0	0.0	0.0	0.0	0.0	10.0	0.0	0.0	0.0	0.0	0.0	0.0	0.0	1.5	1.5	2.5	15.5	10.5	7.5	6.5	55.5
玖珂(岩国市)	0.0	0.0	0.0	0.0	0.0	0.0	0.0	0.0	0.0	9.5	0.0	0.0	0.0	0.0	0.0	0.0	0.0	1.5	2.0	1.5	14.5	9.5	8.5	6.5	53.5
下関(下関市)	0.0	0.0	0.0	0.0	0.0	0.0	0.0	1.0	0.0	0.0	0.0	0.0	0.0	0.0	0.0	0.0	0.5	0.5	22.0	5.0	14.0	20.0	35.5	30.5	129.0
宇部(宇部市)	0.0	0.0	0.0	0.0	0.0	0.0	0.0	0.0	0.0	0.0	0.0	0.0	0.0	0.0	0.0	0.5	0.5	2.0	5.5	8.0	7.5	9.5	6.5	40.0	
柳井(柳井市)	0.0	0.0	0.0	0.0	0.0	0.0	0.0	0.0	0.0	0.0	0.0	0.0	0.0	0.0	0.0	0.0	0.5	1.0	1.0	14.0	11.5	7.5	7.0	42.5	
安下庄(周防大島町)	0.0	0.0	0.0	0.0	0.0	0.0	0.0	0.0	0.0	0.0	0.0	0.0	0.0	0.0	0.0	0.0	0.0	1.0	0.5	2.0	9.5	5.5	7.5	26.0	
	1	2	3	4	5	6	7	8	9	10	11	12	13	14	15	16	17	18	19	20	21	22	23	24	合計

単位: mm (×は欠測)
 緑色: 1mm~10mm未満
 黄色: 10mm~30mm未満
 桃色: 30mm~

アメダス降水量の時系列表(山口県 7月19日)

山口県 アメダス降水量データ (2022/07/19 01:00~2022/07/20 00:00)

	1	2	3	4	5	6	7	8	9	10	11	12	13	14	15	16	17	18	19	20	21	22	23	24	合計
須佐(萩市)	1.0	41.0	17.5	18.5	0.5	5.5	3.5	26.5	5.0	2.5	0.5	0.0	0.0	0.0	0.0	0.0	0.0	0.0	0.5	0.0	0.0	0.0	0.0	0.0	122.5
萩(萩市)	28.0	25.5	17.5	0.0	1.5	11.0	20.5	18.0	10.0	5.5	8.0	0.0	0.0	0.0	0.0	0.0	0.0	0.5	0.0	0.0	0.0	0.0	0.0	0.0	146.0
油谷(長門市)	35.5	3.5	4.0	0.0	0.5	27.5	22.0	18.0	0.5	3.0	0.5	0.0	0.0	0.0	0.0	0.0	0.0	0.0	0.0	0.0	0.0	0.0	0.0	0.0	115.0
篠生(山口市)	10.0	28.5	16.0	3.0	7.0	0.0	1.5	3.5	20.5	0.0	9.5	12.5	1.0	0.0	0.0	0.0	0.0	0.0	0.0	0.0	0.0	0.0	0.0	0.0	113.0
徳佐(山口市)	9.5	29.0	26.5	4.0	11.5	0.5	7.0	4.5	17.5	0.0	1.5	5.0	2.5	0.0	0.0	0.0	0.0	0.0	0.0	0.0	0.0	0.0	0.0	0.0	119.0
羅漢山(岩国市)	11.5	12.5	19.0	17.5	7.0	3.5	0.0	3.5	10.5	4.5	2.5	4.0	9.0	0.0	0.5	0.0	0.0	0.0	0.0	0.0	0.0	0.0	0.0	0.0	105.5
秋吉台(美祿市)	39.5	19.0	3.0	1.5	1.5	0.5	4.0	29.5	2.5	0.5	21.5	0.0	1.0	0.5	0.0	0.0	0.0	0.0	0.0	0.0	0.0	0.0	0.0	0.0	124.5
鹿野(周南市)	9.5	29.0	16.0	9.5	5.5	1.0	0.0	3.0	8.0	1.5	4.0	6.5	1.0	0.0	4.0	0.0	0.0	0.0	0.0	0.0	0.0	0.0	0.0	0.0	98.5
広瀬(岩国市)	7.5	15.5	15.0	8.5	6.5	1.0	0.0	2.0	8.5	2.5	5.0	3.5	1.5	0.0	0.0	0.0	0.0	0.0	0.0	0.0	0.0	0.0	0.0	0.0	77.0
豊田(下関市)	20.5	4.0	0.0	1.5	0.5	4.0	15.5	29.5	1.0	20.5	6.0	0.0	2.5	0.0	0.0	0.0	0.0	0.0	0.0	0.0	0.0	0.0	0.0	0.0	105.5
東厚保(美祿市)	47.0	14.5	0.0	0.0	0.5	0.0	0.0	12.5	2.0	0.0	15.0	0.0	0.0	0.5	0.0	0.0	0.0	0.0	0.0	0.0	0.0	0.0	0.0	0.0	92.0
山口(山口市)	34.0	34.5	3.0	1.5	0.0	0.0	1.0	7.5	4.0	0.0	8.0	4.0	0.0	0.0	0.0	0.0	0.0	0.0	0.0	0.0	0.0	0.0	0.0	0.0	97.5
和田(周南市)	14.0	30.5	15.0	0.5	0.0	0.0	0.0	2.0	7.0	0.5	6.5	6.0	0.0	0.0	0.0	0.0	0.0	0.0	0.0	0.0	0.0	0.0	0.0	0.0	82.0
岩国(岩国市)	6.5	12.5	10.0	3.0	0.0	0.0	0.0	0.0	1.0	1.0	15.0	6.5	1.5	0.0	0.0	0.0	0.0	0.0	0.0	0.0	0.0	0.0	0.0	0.0	57.0
防府(防府市)	12.5	6.5	3.0	0.0	0.0	0.5	0.0	1.5	4.5	5.0	8.5	7.5	0.0	0.0	0.0	0.0	0.0	0.0	0.0	0.0	0.0	0.0	0.0	0.0	49.5
下松(下松市)	10.0	16.0	7.0	1.5	1.0	0.0	0.0	0.0	4.5	3.0	4.0	5.5	3.0	0.0	0.0	0.0	0.0	0.0	0.0	0.0	0.0	0.0	0.0	0.0	55.5
玖珂(岩国市)	7.5	19.0	12.5	3.0	0.5	0.0	0.0	0.5	2.5	3.0	18.0	9.5	3.5	0.0	0.0	0.0	0.0	0.0	0.0	0.0	0.0	0.0	0.0	0.0	79.5
下関(下関市)	33.5	13.0	0.0	0.0	0.0	0.0	0.0	6.0	0.5	0.0	15.5	0.0	0.0	0.0	0.0	0.0	0.0	0.0	0.0	0.0	0.0	0.0	0.0	0.0	68.5
宇部(宇部市)	3.0	2.0	0.0	0.0	0.0	0.0	0.0	3.0	3.0	2.5	6.5	5.0	0.0	0.0	0.0	0.0	0.0	0.0	0.0	0.0	0.0	0.0	0.0	0.0	25.0
柳井(柳井市)	8.5	8.5	13.5	7.5	0.5	6.0	0.0	0.5	7.5	5.5	7.0	2.0	8.5	3.0	0.5	0.0	0.0	0.0	0.0	0.0	0.0	0.0	0.0	0.0	79.0
安下庄(周防大島町)	7.5	9.0	11.0	12.5	3.5	11.5	1.0	2.0	0.5	19.5	8.0	6.5	2.5	1.0	0.0	0.5	0.0	0.0	0.0	0.5	0.0	0.0	0.0	0.0	97.0
	1	2	3	4	5	6	7	8	9	10	11	12	13	14	15	16	17	18	19	20	21	22	23	24	合計

単位: mm (×は欠測)
 緑色: 1mm~10mm未満
 黄色: 10mm~30mm未満
 桃色: 30mm~

アメダス降水量の時系列表(山口県 7月20日)

山口県 アメダス降水量データ (2022/07/20 01:00~2022/07/21 00:00)

	1	2	3	4	5	6	7	8	9	10	11	12	13	14	15	16	17	18	19	20	21	22	23	24	合計
須佐(萩市)	0.0	0.0	0.0	0.0	0.0	0.0	0.0	0.0	0.0	0.0	0.0	0.0	0.0	0.0	0.0	0.0	0.0	0.0	0.0	0.0	0.0	0.0	0.0	0.0	0.0
萩(萩市)	0.0	0.0	0.0	0.0	0.0	0.0	0.0	0.0	0.0	0.0	0.0	0.0	0.0	0.0	0.0	0.0	0.0	0.0	0.0	0.0	0.0	0.0	0.0	0.0	0.0
油谷(長門市)	0.0	0.0	0.0	0.0	0.0	0.0	0.0	0.0	0.0	0.0	0.0	0.0	0.0	0.0	0.0	0.0	0.0	0.0	0.0	0.0	0.0	0.0	0.0	0.0	0.0
篠生(山口市)	0.0	0.0	0.0	0.0	0.0	0.0	0.0	0.0	0.0	0.0	0.0	0.0	0.0	0.0	0.0	0.0	0.0	0.0	0.0	0.0	0.0	0.0	0.0	0.0	0.0
徳佐(山口市)	0.0	0.0	0.0	0.0	0.0	0.0	0.0	0.0	0.0	0.0	0.0	0.0	0.0	0.0	0.0	0.0	0.0	0.0	0.0	0.0	0.0	0.0	0.0	0.0	0.0
羅漢山(岩国市)	0.0	0.0	0.0	0.0	0.0	0.0	0.0	0.0	0.0	0.0	0.0	0.0	0.0	0.0	0.0	0.0	0.0	0.0	0.0	0.0	0.0	0.0	0.0	0.0	0.0
秋吉台(美祿市)	0.0	0.0	0.0	0.0	0.0	0.0	0.0	0.0	0.0	0.0	0.0	0.0	0.0	0.0	0.0	0.0	0.0	0.0	0.0	0.0	0.0	0.0	0.0	0.0	0.0
鹿野(周南市)	0.0	0.0	0.0	0.0	0.0	0.0	0.0	0.0	0.0	0.0	0.0	0.0	0.0	0.0	0.0	0.0	0.0	0.0	0.0	0.0	0.0	0.0	0.0	0.0	0.0
広瀬(岩国市)	0.0	0.0	0.0	0.0	0.0	0.0	0.0	0.0	0.0	0.0	0.0	0.0	0.0	0.0	0.0	0.0	0.0	0.0	0.0	0.0	0.0	0.0	0.0	0.0	0.0
豊田(下関市)	0.0	0.0	0.0	0.0	0.0	0.0	0.0	0.0	0.0	0.0	0.0	0.0	0.0	0.0	0.0	0.0	0.0	0.0	0.0	0.0	0.0	0.0	0.0	0.0	0.0
東厚保(美祿市)	0.0	0.0	0.0	0.0	0.0	0.0	0.0	0.0	0.0	0.0	0.0	0.0	0.0	0.0	0.0	0.0	0.0	0.0	0.0	0.0	0.0	0.0	0.0	0.0	0.0
山口(山口市)	0.0	0.0	0.0	0.0	0.0	0.0	0.0	0.0	0.0	0.0	0.0	0.0	0.0	0.0	0.0	0.0	0.0	0.0	0.0	0.0	0.0	0.0	0.0	0.0	0.0
和田(周南市)	0.0	0.0	0.0	0.0	0.0	0.0	0.0	0.0	0.0	0.0	0.0	0.0	0.0	0.0	0.0	0.0	0.0	0.0	0.0	0.0	0.0	0.0	0.0	0.0	0.0
岩国(岩国市)	0.0	0.0	0.0	0.0	0.0	0.0	0.0	0.0	0.0	0.0	0.0	0.0	0.0	0.0	0.0	0.0	0.0	0.0	0.0	0.0	0.0	0.0	0.0	0.0	0.0
防府(防府市)	0.0	0.0	0.0	0.0	0.0	0.0	0.0	0.0	0.0	0.0	0.0	0.0	0.0	0.0	0.0	0.0	0.0	0.0	0.0	0.0	0.0	0.0	0.0	0.0	0.0
下松(下松市)	0.0	0.0	0.0	0.0	0.0	0.0	0.0	0.0	0.0	0.0	0.0	0.0	0.0	0.0	0.0	0.0	0.0	0.0	0.0	0.0	0.0	0.0	0.0	0.0	0.0
玖珂(岩国市)	0.0	0.0	0.0	0.0	0.0	0.0	0.0	0.0	0.0	0.0	0.0	0.0	0.0	0.0	0.0	0.0	0.0	0.0	0.0	0.0	0.0	0.0	0.0	0.0	0.0
下関(下関市)	0.0	0.0	0.0	0.0	0.0	0.0	0.0	0.0	0.0	0.0	0.0	0.0	0.0	0.0	0.0	0.0	0.0	0.0	0.0	0.0	0.0	0.0	0.0	0.0	0.0
宇部(宇部市)	0.0	0.0	0.0	0.0	0.0	0.0	0.0	0.0	0.0	0.0	0.0	0.0	0.0	0.0	0.0	0.0	0.0	0.0	0.0	0.0	0.0	0.0	0.0	0.0	0.0
柳井(柳井市)	0.0	0.0	0.0	0.0	0.0	0.0	0.0	0.0	0.0	0.0	0.0	0.0	0.0	0.0	0.0	0.0	0.0	0.0	0.0	0.0	0.0	0.0	0.0	0.0	0.0
安下庄(周防大島町)	0.0	0.0	0.0	0.0	0.0	0.0	0.0	0.0	0.0	0.0	0.0	0.0	0.0	0.0	0.0	0.0	0.0	0.0	0.0	0.0	0.0	0.0	0.0	0.0	0.0
	1	2	3	4	5	6	7	8	9	10	11	12	13	14	15	16	17	18	19	20	21	22	23	24	合計

単位: mm (×は欠測)
 緑色: 1mm~10mm未満
 黄色: 10mm~30mm未満
 桃色: 30mm~

アメダス降水量の時系列表(福岡県 7月18日)

福岡県 アメダス降水量データ (2022/07/18 01:00~2022/07/19 00:00)

	1	2	3	4	5	6	7	8	9	10	11	12	13	14	15	16	17	18	19	20	21	22	23	24	合計
小呂島(西区)	0.0	0.0	0.0	0.0	0.0	0.0	0.0	0.0	0.0	0.0	0.0	0.0	0.0	4.5	0.5	0.0	9.5	15.0	17.5	51.5	47.5	22.0	0.0	0.0	168.0
宗像(宗像市)	0.0	0.0	0.0	0.0	0.0	0.0	0.0	0.0	0.0	0.0	0.0	0.0	0.0	0.0	0.0	0.0	0.0	1.0	3.5	10.5	18.0	22.0	17.5	10.0	82.5
八幡(八幡西区)	0.0	0.0	0.0	0.0	0.0	0.0	0.0	0.0	0.0	0.0	0.0	0.0	0.0	0.0	0.0	0.0	0.0	0.0	8.0	2.0	19.0	13.0	15.5	11.5	69.0
空港北町(小倉南区)	0.0	0.0	0.0	0.0	0.0	0.0	0.0	0.0	0.0	0.0	0.0	0.0	0.0	0.0	0.0	0.0	0.5	0.5	0.5	2.0	5.5	6.0	7.0	7.5	29.5
東谷(小倉南区)	0.0	0.0	0.0	0.0	0.0	0.0	0.0	0.0	0.0	0.0	0.0	0.0	0.0	0.0	0.0	0.0	0.0	0.5	3.5	1.5	18.0	8.5	6.5	17.5	56.0
行橋(行橋市)	0.0	0.0	0.0	0.0	0.0	0.0	0.0	0.0	0.0	0.0	0.0	0.0	0.0	0.0	0.5	0.5	0.0	3.5	1.5	6.5	5.0	12.5	15.0	45.0	
飯塚(飯塚市)	0.0	0.0	0.0	0.0	0.0	0.0	0.0	0.0	0.0	0.0	0.0	0.0	0.0	0.0	0.0	1.0	0.5	2.5	1.5	17.0	13.0	13.5	23.0	72.0	
前原(糸島市)	0.0	0.0	0.0	0.0	0.0	0.0	0.0	0.0	0.0	0.0	0.0	0.0	0.0	0.0	0.0	0.0	1.0	0.5	8.0	6.0	6.5	21.5	0.0	43.5	
福岡(中央区)	0.0	0.0	0.0	0.0	0.0	0.0	0.0	0.0	3.5	0.0	0.0	0.0	0.0	0.0	0.0	0.0	0.0	0.0	1.0	4.0	2.0	4.5	23.0	2.0	40.0
博多(博多区)	0.0	0.0	0.0	0.0	0.0	0.0	0.0	0.0	2.0	0.0	0.0	0.0	0.0	0.0	0.0	0.0	2.0	0.0	1.5	5.0	2.0	6.0	24.5	6.0	49.0
太宰府(太宰府市)	0.0	0.0	0.0	0.0	0.0	1.0	0.0	0.0	0.0	1.5	0.5	1.0	0.0	0.0	0.0	0.0	0.5	0.0	0.5	3.5	9.5	4.5	5.0	55.0	82.5
添田(添田町)	0.0	0.0	0.0	0.0	0.0	0.0	0.0	0.0	0.0	0.0	0.0	0.0	0.0	0.0	0.5	0.5	0.0	0.5	0.5	4.0	3.0	4.0	16.0	29.0	
早良脇山(早良区)	0.0	0.0	0.0	0.0	0.0	0.0	0.0	0.0	1.0	0.0	0.0	1.0	2.0	1.0	0.0	0.0	0.0	2.0	1.0	8.0	2.5	4.0	18.5	22.5	63.5
朝倉(朝倉市)	0.0	0.0	0.0	0.0	0.0	1.5	0.0	0.0	0.0	0.0	0.0	0.0	0.0	0.0	0.0	0.0	0.0	0.0	0.0	1.0	0.5	0.0	1.0	4.0	
英彦山(添田町)	0.0	0.0	0.0	0.0	0.0	0.0	0.0	0.0	0.0	0.0	0.0	0.0	0.0	0.0	0.0	3.0	0.0	0.5	3.5	4.5	4.0	4.0	4.5	24.0	
久留米(久留米市)	0.0	0.0	0.0	0.0	1.5	3.0	0.5	0.0	0.0	0.0	0.0	0.0	0.0	0.0	0.0	0.0	0.0	0.0	0.0	0.0	0.5	0.0	0.5	2.0	8.0
耳納山(久留米市)	0.0	0.0	0.0	0.0	0.0	0.0	0.0	0.0	1.0	0.0	0.0	0.0	0.5	0.0	0.0	0.0	0.0	0.5	0.0	0.0	3.5	0.5	0.0	0.0	6.0
黒木(八女市)	0.0	0.0	0.0	0.0	0.0	1.5	0.0	0.0	1.5	3.0	1.0	14.0	0.0	0.0	0.0	0.0	0.0	0.0	0.0	0.0	3.5	3.5	3.5	2.5	34.0
柳川(柳川市)	0.0	0.0	0.0	0.0	0.0	0.0	0.0	0.0	0.0	0.0	0.0	0.0	1.5	0.5	0.0	0.0	0.0	0.0	0.0	0.0	0.0	0.5	0.0	0.0	2.5
大牟田(大牟田市)	0.0	0.0	0.0	0.0	1.0	0.5	0.5	0.0	0.0	0.0	0.0	0.0	0.0	0.0	0.0	0.0	0.0	0.0	0.0	0.0	0.0	0.5	21.0	5.0	28.5
	1	2	3	4	5	6	7	8	9	10	11	12	13	14	15	16	17	18	19	20	21	22	23	24	合計

単位: mm (×は欠測)
 緑色: 1mm~10mm未満
 黄色: 10mm~30mm未満
 桃色: 30mm~

アメダス降水量の時系列表(福岡県 7月19日)

福岡県 アメダス降水量データ (2022/07/19 01:00~2022/07/20 00:00)

	1	2	3	4	5	6	7	8	9	10	11	12	13	14	15	16	17	18	19	20	21	22	23	24	合計
小呂島(西区)	0.0	0.0	1.5	0.0	9.0	17.0	8.5	0.0	3.0	2.5	0.0	0.0	0.0	0.0	0.0	0.0	0.0	0.0	0.0	0.0	0.0	0.0	0.0	0.0	41.5
宗像(宗像市)	9.5	0.0	0.0	0.0	0.0	0.0	5.0	3.0	0.0	0.0	7.0	0.0	0.0	0.0	0.0	0.0	0.0	0.0	0.0	0.0	0.0	0.0	0.0	0.0	24.5
八幡(八幡西区)	8.0	0.0	0.0	0.0	0.0	0.0	1.5	2.0	1.0	0.0	4.5	0.0	0.0	0.0	0.0	0.0	0.0	0.0	0.0	0.0	0.0	0.0	0.0	0.0	17.0
空港北町(小倉南区)	1.0	0.5	0.0	0.0	0.0	0.0	0.0	3.5	0.5	4.0	2.0	3.5	0.0	0.0	0.0	0.0	0.0	0.0	0.0	0.0	0.0	0.0	0.0	0.0	15.0
東谷(小倉南区)	1.5	0.0	0.0	0.0	0.0	0.5	0.0	5.0	0.0	4.0	3.5	4.5	0.0	0.0	0.0	0.0	0.0	0.0	0.0	0.0	0.0	0.0	0.0	0.0	19.0
行橋(行橋市)	4.5	3.5	0.5	0.0	0.0	0.0	0.0	2.0	2.5	7.5	0.0	0.0	0.0	0.0	0.5	0.0	0.0	0.0	0.0	0.0	0.0	0.0	0.0	0.0	21.0
飯塚(飯塚市)	1.0	0.5	0.0	0.0	0.0	0.0	0.0	7.0	2.0	11.0	0.5	0.0	0.0	0.0	0.0	0.0	0.0	0.0	0.0	0.0	0.0	0.0	0.0	0.0	22.0
前原(糸島市)	0.0	0.0	0.0	0.0	0.0	0.0	7.0	6.5	3.0	0.0	0.0	0.0	0.0	0.0	0.0	0.0	0.0	0.0	0.0	0.0	0.0	0.0	0.0	0.0	16.5
福岡(中央区)	0.0	0.0	0.0	0.0	0.0	0.0	10.5	1.5	15.0	0.0	0.0	0.0	0.0	0.0	0.0	0.0	0.0	0.0	0.0	0.0	0.0	0.0	0.0	0.0	27.0
博多(博多区)	0.0	1.0	0.0	0.0	0.0	0.0	3.0	3.5	6.5	1.0	0.0	0.0	0.0	0.0	0.0	0.0	0.0	0.0	0.0	0.0	0.0	0.0	0.0	0.0	15.0
太宰府(太宰府市)	10.0	6.0	0.0	0.0	0.0	0.0	0.0	19.5	6.0	2.0	0.0	0.0	0.5	0.0	0.0	0.0	0.0	0.0	0.0	0.0	0.0	0.0	0.0	0.0	44.0
添田(添田町)	40.0	42.0	2.0	1.0	11.5	0.5	0.0	1.0	36.0	7.5	0.0	0.0	0.5	0.0	0.0	0.0	0.0	0.0	0.0	0.0	0.0	0.0	0.0	0.0	142.0
早良脇山(早良区)	5.5	0.5	0.0	0.0	0.0	0.0	1.5	16.5	5.5	1.0	0.0	0.0	0.0	0.0	0.0	0.0	0.0	0.5	0.0	0.0	0.0	0.0	0.0	0.0	31.0
朝倉(朝倉市)	12.5	5.5	25.0	9.5	0.5	0.5	2.0	15.0	32.0	4.5	0.0	0.0	1.0	0.0	0.0	0.0	0.5	0.0	0.0	0.0	0.0	0.0	0.0	0.0	108.5
英彦山(添田町)	15.0	24.5	20.5	15.0	4.5	3.5	13.5	7.5	47.0	23.5	1.0	0.0	3.0	0.0	0.0	0.0	0.0	0.0	0.0	0.0	0.0	0.0	0.0	0.0	178.5
久留米(久留米市)	38.5	15.0	62.5	6.0	2.5	6.5	5.5	25.0	14.5	7.5	0.0	0.0	0.0	0.0	0.5	0.5	0.0	0.0	0.0	0.0	0.0	0.0	0.0	0.0	184.5
耳納山(久留米市)	8.0	54.0	31.5	20.5	4.0	10.5	5.5	12.0	11.0	9.5	0.5	0.0	0.0	0.5	0.0	0.0	0.0	0.0	0.0	0.0	0.0	0.0	0.0	0.0	167.5
黒木(八女市)	13.5	31.5	17.5	26.5	6.5	6.5	3.0	9.0	16.5	7.5	1.0	0.0	0.0	0.0	0.0	0.0	0.0	0.0	0.0	0.0	0.0	0.0	0.0	0.0	139.0
柳川(柳川市)	26.5	28.5	2.5	16.0	6.0	2.0	0.5	23.0	18.0	5.5	0.5	0.0	0.0	0.0	0.0	0.0	0.0	0.0	0.0	0.0	0.0	0.0	0.0	0.0	129.0
大牟田(大牟田市)	15.5	57.5	4.5	33.0	7.5	3.5	0.0	16.5	20.5	5.0	0.5	0.0	0.0	0.0	0.0	0.0	0.0	0.0	0.0	0.0	0.0	0.0	0.0	0.0	164.0
	1	2	3	4	5	6	7	8	9	10	11	12	13	14	15	16	17	18	19	20	21	22	23	24	合計

単位: mm (xは欠測)
 緑色: 1mm~10mm未満
 黄色: 10mm~30mm未満
 桃色: 30mm~

アメダス降水量の時系列表(福岡県 7月20日)

福岡県 アメダス降水量データ (2022/07/20 01:00~2022/07/21 00:00)

	1	2	3	4	5	6	7	8	9	10	11	12	13	14	15	16	17	18	19	20	21	22	23	24	合計
小呂島(西区)	0.0	0.0	0.0	0.0	0.0	0.0	0.0	0.0	0.0	0.0	0.0	0.0	0.0	0.0	0.0	0.0	0.0	0.0	0.0	0.0	0.0	0.0	0.0	0.0	0.0
宗像(宗像市)	0.0	0.0	0.0	0.0	0.0	0.0	0.0	0.0	0.0	0.0	0.0	0.0	0.0	0.0	0.0	0.0	0.0	0.0	0.0	0.0	0.0	0.0	0.0	0.0	0.0
八幡(八幡西区)	0.0	0.0	0.0	0.0	0.0	0.0	0.0	0.0	0.0	0.0	0.0	0.0	0.0	0.0	0.0	0.0	0.0	0.0	0.0	0.0	0.0	0.0	0.0	0.0	0.0
空港北町(小倉南区)	0.0	0.0	0.0	0.0	0.0	0.0	0.0	0.0	0.0	0.0	0.0	0.0	0.0	0.0	0.0	0.0	0.0	0.0	0.0	0.0	0.0	0.0	0.0	0.0	0.0
東谷(小倉南区)	0.0	0.0	0.0	0.0	0.0	0.0	0.0	0.0	0.0	0.0	0.0	0.0	0.0	0.0	0.0	0.0	0.0	0.0	0.0	0.0	0.0	0.0	0.0	0.0	0.0
行橋(行橋市)	0.0	0.0	0.0	0.0	0.0	0.0	0.0	0.0	0.0	0.0	0.0	0.0	0.0	0.0	0.0	0.0	0.0	0.0	0.0	0.0	0.0	0.0	0.0	0.0	0.0
飯塚(飯塚市)	0.0	0.0	0.0	0.0	0.0	0.0	0.0	0.0	0.0	0.0	0.0	0.0	0.0	0.0	0.0	0.0	0.0	0.0	0.0	0.0	0.0	0.0	0.0	0.0	0.0
前原(糸島市)	0.0	0.0	0.0	0.0	0.0	0.0	0.0	0.0	0.0	0.0	0.0	0.0	0.0	0.0	0.0	0.0	0.0	0.0	0.0	0.0	0.0	0.0	0.0	0.0	0.0
福岡(中央区)	0.0	0.0	0.0	0.0	0.0	0.0	0.0	0.0	0.0	0.0	0.0	0.0	0.0	0.0	0.0	0.0	0.0	0.0	0.0	0.0	0.0	0.0	0.0	0.0	0.0
博多(博多区)	0.0	0.0	0.0	0.0	0.0	0.0	0.0	0.0	0.0	0.0	0.0	0.0	0.0	0.0	0.0	0.0	0.0	0.0	0.0	0.0	0.0	0.0	0.0	0.0	0.0
太宰府(太宰府市)	0.0	0.0	0.0	0.0	0.0	0.0	0.0	0.0	0.0	0.0	0.0	0.0	0.0	0.0	0.0	0.0	0.0	0.0	0.0	0.0	0.0	0.0	0.0	0.0	0.0
添田(添田町)	0.0	0.0	0.0	0.0	0.0	0.0	0.0	0.0	0.0	0.0	0.0	0.0	0.0	0.0	0.0	0.0	0.0	0.0	0.0	0.0	0.0	0.0	0.0	0.0	0.0
早良脇山(早良区)	0.0	0.0	0.0	0.0	0.0	0.0	0.0	0.0	0.0	0.0	0.0	0.0	0.0	0.0	0.0	0.0	0.0	0.0	0.0	0.0	0.0	0.0	0.0	0.0	0.0
朝倉(朝倉市)	0.0	0.0	0.0	0.0	0.0	0.0	0.0	0.0	0.0	0.0	0.0	0.0	0.0	0.0	0.0	0.0	0.0	0.0	0.5	0.0	0.0	0.0	0.0	0.0	0.5
英彦山(添田町)	0.0	0.0	0.0	0.0	0.0	0.0	0.0	0.0	0.0	0.0	0.0	0.0	0.0	0.0	0.0	0.0	0.0	0.0	0.0	2.0	0.5	0.0	0.0	0.0	2.5
久留米(久留米市)	0.0	0.0	0.0	0.0	0.0	0.0	0.0	0.0	0.0	0.0	0.0	0.0	0.0	0.0	0.0	0.0	0.0	0.0	1.0	0.0	0.0	0.0	0.0	0.0	1.0
耳納山(久留米市)	0.0	0.0	0.0	0.0	0.0	0.0	0.0	0.0	0.0	0.0	0.0	0.0	0.0	0.0	0.0	0.0	0.0	0.0	1.0	0.0	0.0	0.0	0.0	0.0	1.0
黒木(八女市)	0.0	0.0	0.0	0.0	0.0	0.0	0.0	0.0	0.0	0.5	0.0	0.0	0.0	0.0	0.0	0.0	0.0	0.0	0.5	0.0	0.0	0.0	0.0	0.0	1.0
柳川(柳川市)	0.0	0.0	0.0	0.0	0.0	0.0	0.0	0.0	1.0	4.0	0.0	0.0	0.0	0.0	0.0	0.0	0.0	0.0	0.0	0.0	0.0	0.0	0.0	0.0	5.0
大牟田(大牟田市)	0.0	0.0	0.0	0.0	0.0	0.0	0.0	0.5	0.0	1.0	0.0	0.0	0.0	0.0	0.0	0.0	0.0	0.0	0.0	0.0	0.0	0.0	0.0	0.0	1.5
	1	2	3	4	5	6	7	8	9	10	11	12	13	14	15	16	17	18	19	20	21	22	23	24	合計

単位: mm (xは欠測)
 緑色: 1mm~10mm未満
 黄色: 10mm~30mm未満
 桃色: 30mm~

アメダス降水量の時系列表(大分県 7月18日)

大分県 アメダス降水量データ (2022/07/18 01:00~2022/07/19 00:00)

	1	2	3	4	5	6	7	8	9	10	11	12	13	14	15	16	17	18	19	20	21	22	23	24	合計	
国見(国東市)	0.0	0.0	0.0	0.0	0.0	0.0	0.0	0.0	0.0	0.0	0.0	0.0	0.0	0.0	0.0	0.0	0.0	0.0	0.0	0.0	2.0	2.5	4.5	3.5	12.5	
中津(中津市)	0.0	0.0	0.0	0.0	0.0	0.0	0.0	0.0	0.0	0.0	0.0	0.0	0.0	0.0	0.0	0.0	0.0	0.0	0.0	0.0	1.0	1.5	2.0	1.5	6.0	
豊後高田(豊後高田市)	0.0	0.0	0.0	0.0	0.0	0.0	0.0	0.0	0.0	0.0	0.0	0.0	0.0	0.0	0.0	0.0	0.0	0.0	0.0	0.0	0.0	1.5	2.5	1.5	5.5	
耶馬溪(中津市)	0.0	0.0	0.0	0.0	0.0	0.0	0.0	0.0	0.0	0.0	0.0	0.0	0.0	0.0	0.0	0.0	0.0	0.0	0.0	0.5	1.0	2.0	1.0	4.0	8.5	
院内(宇佐市)	0.0	0.0	0.0	0.0	0.0	0.0	0.0	0.0	0.0	0.0	0.0	0.0	0.0	0.0	0.0	0.0	0.0	0.0	0.0	0.0	0.0	0.0	0.0	0.5	0.5	
杵築(杵築市)	0.0	0.0	0.0	0.0	0.0	0.0	0.0	0.0	0.0	0.0	0.0	0.0	0.0	0.0	0.0	0.0	0.0	0.0	0.0	0.0	0.0	0.5	1.5	1.5	3.5	
武蔵(国東市)	0.0	0.0	0.0	0.0	0.0	0.0	0.0	0.0	0.0	0.0	0.0	0.0	0.0	0.0	0.0	0.0	0.0	0.0	0.0	0.0	0.0	1.0	2.0	3.5	6.5	
日田(日田市)	0.0	0.0	0.0	0.0	0.0	1.0	0.0	0.0	0.0	1.0	0.5	0.0	0.5	0.0	0.0	0.0	0.0	0.0	0.0	0.0	0.0	0.5	2.0	1.5	7.0	
玖珠(玖珠町)	0.0	0.0	0.0	0.0	0.0	0.0	0.5	0.0	0.0	0.0	0.0	0.0	0.0	0.0	0.0	0.0	0.0	0.0	0.5	0.0	1.5	0.5	0.5	0.0	3.5	
湯布院(由布市)	0.0	0.0	0.0	0.0	0.0	0.0	0.0	0.0	0.0	0.0	0.0	0.0	0.0	0.0	0.0	0.0	0.0	0.0	0.0	0.0	0.5	0.5	0.5	0.5	2.0	
大分(大分市)	0.0	0.0	0.0	0.0	0.0	0.0	0.0	0.0	0.0	0.0	0.0	0.0	0.0	0.0	0.0	0.0	0.0	0.0	0.0	0.0	0.0	0.0	0.5	4.5	5.0	
佐賀関(大分市)	0.0	0.0	0.0	0.0	0.0	0.0	0.0	0.0	0.0	0.0	0.0	0.0	0.0	0.0	0.0	0.0	0.0	0.0	0.0	0.0	0.0	0.0	0.0	0.5	0.5	
櫛ヶ鼻(日田市)	0.0	0.0	0.0	0.0	0.0	3.5	0.0	0.0	0.0	0.0	0.0	0.0	0.0	0.0	0.0	0.0	0.0	0.5	0.0	0.0	0.0	0.0	2.5	8.0	14.5	
臼杵(臼杵市)	0.0	0.0	0.0	0.0	0.0	0.0	0.0	0.0	0.0	0.0	0.0	0.0	0.0	0.0	0.0	0.0	0.0	0.0	0.0	0.0	0.0	0.0	0.0	0.0	0.0	0.0
犬飼(豊後大野市)	0.0	0.0	0.0	0.0	0.0	0.0	0.0	0.0	0.0	0.0	0.0	0.0	0.0	0.0	0.0	0.0	0.0	0.0	0.0	0.0	0.0	0.0	0.0	0.0	0.0	0.0
竹田(竹田市)	0.0	0.0	0.0	0.0	0.0	0.0	0.0	0.0	0.0	0.0	0.0	0.0	0.0	0.0	0.0	0.0	0.0	0.0	0.0	0.0	0.0	0.0	0.0	0.0	0.0	0.0
佐伯(佐伯市)	0.0	0.0	0.0	0.0	0.0	0.0	0.0	0.0	0.0	0.0	0.0	0.0	0.0	0.0	0.0	0.0	0.0	0.0	0.0	0.0	0.0	0.0	0.0	0.0	0.0	0.0
宇目(佐伯市)	0.0	0.0	0.0	0.0	0.0	0.0	0.0	0.0	0.0	0.0	0.0	0.0	0.0	0.0	0.0	0.0	0.0	0.0	0.0	0.0	0.0	0.0	0.0	0.0	0.0	0.0
蒲江(佐伯市)	0.0	0.0	0.0	0.0	0.0	0.0	0.0	0.0	0.0	0.0	0.0	0.0	0.0	0.0	0.0	0.0	0.0	0.0	0.0	0.0	0.0	0.0	0.0	0.0	0.0	0.0
	1	2	3	4	5	6	7	8	9	10	11	12	13	14	15	16	17	18	19	20	21	22	23	24	合計	

単位: mm (xは欠測)
 緑色: 1mm~10mm未満
 黄色: 10mm~30mm未満
 桃色: 30mm~

アメダス降水量の時系列表(大分県 7月19日)

大分県 アメダス降水量データ (2022/07/19 01:00~2022/07/20 00:00)

	1	2	3	4	5	6	7	8	9	10	11	12	13	14	15	16	17	18	19	20	21	22	23	24	合計	
国見 (国東市)	3.5	5.5	10.5	5.0	13.5	1.0	0.5	3.0	14.5	16.0	4.5	0.0	0.0	1.5	0.0	0.0	0.0	0.0	0.0	0.0	0.0	0.0	0.0	0.0	0.0	79.0
中津 (中津市)	3.0	7.5	9.5	2.0	2.5	0.0	0.5	3.0	27.5	16.5	1.5	0.0	0.0	0.0	0.0	0.0	0.0	0.0	0.0	0.0	0.0	0.0	0.0	0.0	0.0	73.5
豊後高田 (豊後高田市)	2.0	5.0	16.0	11.0	22.5	0.5	1.5	15.0	18.0	10.5	7.0	0.0	0.5	0.0	0.0	0.0	0.0	0.0	0.0	0.0	0.0	0.0	0.0	0.0	0.0	109.5
耶馬溪 (中津市)	9.5	20.5	27.0	68.5	4.0	3.5	11.5	8.0	22.0	10.0	3.0	0.0	0.0	0.0	1.0	0.0	0.0	0.0	0.0	0.0	0.0	0.0	0.0	0.0	0.0	188.5
院内 (宇佐市)	1.5	2.0	30.0	43.5	33.0	1.5	5.5	0.5	23.0	11.5	2.0	0.0	0.0	0.0	0.0	0.0	0.0	0.0	0.0	0.0	0.0	0.0	0.0	0.0	0.0	154.0
杵築 (杵築市)	2.0	2.0	3.5	3.0	18.0	3.0	9.0	3.5	8.0	10.5	3.0	0.0	0.0	0.0	0.0	0.0	0.0	0.0	0.0	0.0	0.0	0.0	0.0	0.0	0.0	65.5
武蔵 (国東市)	2.5	2.5	4.0	6.0	18.5	5.0	6.0	8.5	16.5	11.0	3.0	1.0	0.0	0.0	0.0	0.0	0.0	0.0	0.0	0.0	0.0	0.0	0.0	0.0	0.0	84.5
日田 (日田市)	7.0	26.5	51.5	61.0	1.5	2.5	8.0	3.0	24.0	5.5	2.0	0.0	0.0	0.0	0.0	0.0	0.0	0.0	0.0	0.0	0.0	0.0	0.0	0.0	0.0	192.5
玖珠 (玖珠町)	0.5	3.5	35.5	33.0	35.0	5.5	10.0	3.0	22.0	9.5	2.0	1.0	0.0	0.0	0.0	0.0	0.0	0.0	0.0	0.0	0.0	0.0	0.0	0.0	0.0	160.5
湯布院 (由布市)	0.5	1.5	1.5	0.0	20.5	12.0	27.0	4.5	2.0	9.5	4.5	0.5	0.0	0.0	0.0	0.0	0.0	0.0	0.0	0.0	0.0	0.0	0.0	0.0	0.0	84.0
大分 (大分市)	11.0	1.5	2.0	1.5	9.5	16.0	5.5	1.0	0.0	5.5	4.0	0.5	0.5	0.0	0.0	0.0	0.0	0.0	0.0	0.0	0.0	0.0	0.0	0.0	0.0	58.5
佐賀関 (大分市)	2.5	1.0	0.5	0.5	0.0	5.5	5.5	1.0	0.0	2.0	3.5	3.0	0.0	0.0	0.0	0.0	0.0	0.0	0.0	0.0	0.0	0.0	0.0	0.0	0.0	25.0
櫛ヶ鼻 (日田市)	3.0	14.5	32.5	31.0	14.0	18.5	8.0	16.0	50.0	19.5	3.0	0.5	0.5	0.0	0.0	0.0	0.0	0.0	0.0	0.0	0.0	0.0	0.0	0.0	0.0	211.0
臼杵 (臼杵市)	0.5	0.5	0.0	0.0	0.0	1.5	5.0	1.5	1.0	1.5	3.0	2.0	4.0	0.0	0.0	0.0	0.0	0.0	0.0	0.0	0.0	0.0	0.0	0.0	0.0	20.5
犬飼 (豊後大野市)	0.0	0.5	0.0	0.0	0.0	4.0	7.5	3.5	0.5	4.5	3.0	1.0	3.0	0.0	0.0	0.0	0.0	0.0	0.0	0.0	0.0	0.0	0.0	0.0	0.0	27.5
竹田 (竹田市)	0.0	0.0	0.0	0.0	0.5	4.5	11.0	3.5	1.0	6.0	4.0	3.5	1.0	0.0	0.0	0.0	0.0	0.0	0.0	0.0	0.0	0.0	0.0	0.0	0.0	35.0
佐伯 (佐伯市)	0.0	0.0	0.0	0.0	0.0	0.0	1.5	1.0	0.0	0.0	8.5	2.5	1.0	0.0	0.0	0.0	0.0	0.0	0.0	0.0	0.0	0.0	0.0	0.0	0.0	14.5
宇目 (佐伯市)	0.0	0.0	0.0	0.0	0.0	0.0	1.0	0.0	0.0	0.0	1.0	3.5	0.5	0.0	0.5	0.0	1.0	0.0	0.5	0.5	0.0	0.0	0.0	0.0	0.0	8.5
蒲江 (佐伯市)	0.0	0.0	0.0	0.0	0.0	0.0	0.0	1.0	0.0	0.5	0.5	2.0	3.0	0.5	0.0	0.5	0.0	0.0	0.0	0.0	0.0	0.5	0.5	0.0	0.0	9.0
	1	2	3	4	5	6	7	8	9	10	11	12	13	14	15	16	17	18	19	20	21	22	23	24	合計	

単位：mm (×は欠測)
 緑色：1mm~10mm未満
 黄色：10mm~30mm未満
 桃色：30mm~

アメダス降水量の時系列表(大分県 7月20日)

大分県 アメダス降水量データ (2022/07/20 01:00~2022/07/21 00:00)

	1	2	3	4	5	6	7	8	9	10	11	12	13	14	15	16	17	18	19	20	21	22	23	24	合計	
国見(国東市)	0.0	0.0	0.0	0.0	0.0	0.0	0.0	0.0	0.0	0.0	0.0	0.0	0.0	0.0	0.0	0.0	0.0	0.0	0.0	0.0	0.0	0.0	0.0	0.0	0.0	0.0
中津(中津市)	0.0	0.0	0.0	0.0	0.0	0.0	0.0	0.0	0.0	0.0	0.0	0.0	0.0	0.0	0.0	0.0	0.0	0.0	0.0	0.0	0.0	0.0	0.0	0.0	0.0	0.0
豊後高田(豊後高田市)	0.0	0.0	0.0	0.0	0.0	0.0	0.0	0.0	0.0	0.0	0.0	0.0	0.0	0.0	0.0	0.0	0.0	0.0	0.0	0.0	0.0	0.0	0.0	0.0	0.0	0.0
耶馬溪(中津市)	0.0	0.0	0.0	0.0	0.0	0.0	0.0	0.0	0.0	0.0	0.0	0.0	0.0	0.0	0.0	0.0	0.0	0.0	0.0	0.0	0.0	0.0	0.0	0.0	0.0	0.0
院内(宇佐市)	0.0	0.0	0.0	0.0	0.0	0.0	0.0	0.0	0.0	0.0	0.0	0.0	0.0	0.0	0.0	0.0	0.0	0.0	0.0	0.0	0.0	3.5	0.0	0.0	0.0	3.5
杵築(杵築市)	0.0	0.0	0.0	0.0	0.0	0.0	0.0	0.0	0.0	0.0	0.0	0.0	0.0	0.0	0.0	0.0	0.0	0.0	0.0	0.0	0.0	1.0	0.0	0.0	0.0	1.0
武蔵(国東市)	0.0	0.0	0.0	0.0	0.0	0.0	0.0	0.0	0.0	0.0	0.0	0.0	0.0	0.0	0.0	0.0	0.0	0.0	0.0	0.0	0.0	0.0	0.0	0.0	0.0	0.0
日田(日田市)	0.0	0.0	0.0	0.0	0.0	0.0	0.0	0.0	0.0	0.0	0.0	0.0	0.0	0.0	0.5	0.0	1.0	0.0	0.5	0.0	0.0	0.0	0.0	0.0	0.0	2.0
玖珠(玖珠町)	0.0	0.0	0.0	0.0	0.0	0.0	0.0	0.0	0.0	0.0	0.0	0.0	0.0	0.0	0.0	0.5	1.0	4.5	0.0	0.0	0.0	0.0	0.0	0.0	0.0	6.0
湯布院(由布市)	0.0	0.0	0.0	0.0	0.0	0.0	0.0	0.0	0.0	0.0	0.0	0.0	0.0	0.0	0.0	0.0	4.5	5.0	0.0	0.0	0.0	0.0	0.0	0.0	0.0	9.5
大分(大分市)	0.0	0.0	0.0	0.0	0.0	0.0	0.0	0.0	0.0	0.0	0.0	0.0	0.0	0.0	0.0	0.0	3.5	3.5	0.5	0.0	0.0	0.0	0.0	0.0	0.0	7.5
佐賀関(大分市)	0.0	0.0	0.0	0.0	0.0	0.0	0.0	0.0	0.0	0.0	0.0	0.0	0.0	0.0	0.0	0.0	0.0	0.0	0.0	0.0	0.0	0.0	0.0	0.0	0.0	0.0
櫛ヶ鼻(日田市)	0.0	0.0	0.0	0.0	0.0	0.0	0.0	0.0	0.0	0.5	1.0	0.0	0.0	0.0	0.0	0.0	0.0	0.0	0.0	0.5	0.0	0.0	0.0	0.0	0.0	2.0
臼杵(臼杵市)	0.0	0.0	0.0	0.0	0.0	0.0	0.0	0.0	0.0	0.0	0.0	0.0	0.0	0.0	0.5	2.0	0.5	0.0	0.0	0.0	0.0	0.0	0.0	0.0	0.0	3.0
犬飼(豊後大野市)	0.0	0.0	0.0	0.0	0.0	0.0	0.0	0.0	0.0	0.0	0.0	0.0	1.0	0.0	0.0	0.0	0.0	0.0	0.0	0.0	0.0	0.0	0.0	0.0	0.0	1.0
竹田(竹田市)	0.0	0.0	0.0	0.0	0.0	0.0	0.0	0.0	0.0	0.0	0.0	0.0	0.0	0.5	0.0	0.0	0.0	0.0	1.0	0.0	0.0	0.0	0.0	0.0	0.0	1.5
佐伯(佐伯市)	0.0	0.0	0.0	0.0	0.0	0.0	0.0	0.0	0.0	0.0	0.0	0.0	0.0	0.0	11.0	1.0	0.0	0.0	0.0	0.0	0.0	0.0	0.0	0.0	0.0	12.0
宇目(佐伯市)	0.0	0.0	0.0	0.0	0.0	0.0	0.0	0.0	0.0	0.0	0.0	0.0	0.0	0.0	1.0	0.0	0.0	0.0	0.0	0.0	0.0	0.0	0.0	0.0	0.0	1.0
蒲江(佐伯市)	0.0	0.0	0.0	0.0	0.0	0.0	0.0	0.0	0.0	0.0	0.0	0.0	0.0	0.0	0.0	0.0	0.0	0.0	0.0	0.0	0.0	0.0	0.0	0.0	0.0	0.0
	1	2	3	4	5	6	7	8	9	10	11	12	13	14	15	16	17	18	19	20	21	22	23	24	合計	

単位: mm (xは欠測)
 緑色: 1mm~10mm未満
 黄色: 10mm~30mm未満
 桃色: 30mm~

アメダス降水量の時系列表(長崎県 7月18日)

長崎県 アメダス降水量データ (2022/07/18 01:00~2022/07/19 00:00)

	1	2	3	4	5	6	7	8	9	10	11	12	13	14	15	16	17	18	19	20	21	22	23	24	合計	
鏑浦(対馬市)	0.0	0.0	0.0	0.0	0.0	12.0	4.0	0.5	9.5	30.5	23.0	9.0	8.5	19.5	14.0	4.0	0.0	0.0	0.0	0.5	0.0	0.0	0.0	0.0	135.0	
厳原(対馬市)	0.0	0.0	0.0	0.0	8.0	2.0	0.0	0.0	2.5	1.0	2.0	17.0	1.0	5.5	40.5	53.5	23.0	21.5	0.5	0.0	0.0	0.0	0.0	0.0	178.0	
美津島(対馬市)	0.0	0.0	0.0	0.0	12.0	4.5	0.5	0.0	11.0	4.0	4.0	5.0	1.5	9.5	65.5	78.5	47.0	7.5	0.0	0.0	0.5	0.0	0.0	0.0	251.0	
芦辺(杵岐市)	0.0	0.0	0.0	0.0	0.0	0.0	0.0	0.0	0.0	0.0	0.0	0.0	0.0	0.0	0.0	0.0	12.0	32.5	39.5	51.0	56.0	7.5	0.0	2.5	201.0	
石田(杵岐市)	0.0	0.0	0.0	0.0	0.0	0.0	0.0	0.0	0.0	0.0	0.0	0.0	0.0	0.0	0.0	0.0	10.5	22.0	9.0	34.5	37.0	5.5	0.0	0.0	118.5	
平戸(平戸市)	0.0	0.0	0.0	0.0	0.0	1.0	12.0	6.0	0.0	0.0	1.0	3.0	0.0	0.0	0.0	0.5	2.0	2.5	12.5	3.5	2.5	3.0	0.5	0.0	50.0	
松浦(松浦市)	0.0	0.0	0.0	0.0	0.0	0.0	0.5	4.0	7.0	1.5	0.0	0.0	0.0	0.0	0.0	0.0	0.5	3.0	11.0	7.0	3.0	11.0	28.0	0.5	77.0	
佐世保(佐世保市)	0.0	0.0	0.0	3.5	0.0	2.5	11.5	1.5	0.0	0.0	0.0	0.0	0.0	0.0	0.0	0.0	0.0	0.0	0.5	0.5	0.5	0.0	8.5	16.0	45.0	
西海(西海市)	0.0	0.0	0.0	10.0	0.0	7.5	2.5	0.0	0.0	0.0	0.0	0.0	0.0	0.0	0.0	0.0	0.0	0.0	0.0	0.0	0.5	0.5	0.0	0.5	21.5	
有川(新上五島町)	0.0	0.0	0.0	0.0	0.0	6.0	19.0	0.5	0.0	1.0	0.5	0.0	0.0	0.0	0.0	0.0	0.0	0.0	7.5	1.5	0.5	2.5	0.5	0.0	39.5	
長浦岳(長崎市)	0.0	0.0	0.5	0.0	0.0	2.0	0.0	0.5	0.0	0.0	0.0	0.0	0.0	0.0	0.0	0.0	0.0	0.0	0.0	0.0	0.5	0.0	0.0	24.5	28.0	
大村(大村市)	0.0	0.0	0.0	0.0	0.5	0.0	1.0	0.0	0.0	0.0	0.0	0.0	0.0	0.0	0.0	0.0	0.0	0.0	0.0	0.0	0.0	0.5	0.0	4.5	6.5	
諫早(諫早市)	0.0	0.0	0.0	0.0	0.0	0.0	1.0	0.0	0.0	0.0	0.0	0.0	0.0	0.0	0.0	0.0	0.0	0.0	0.0	0.0	0.0	2.0	1.0	0.5	4.5	
長崎(長崎市)	0.0	0.0	0.0	0.0	0.0	0.0	1.0	0.0	0.0	0.0	0.0	0.0	0.0	0.0	0.0	0.0	0.0	0.0	0.0	0.0	0.0	5.5	1.0	0.0	7.5	
雲仙岳(雲仙市)	0.0	0.0	0.0	3.5	0.0	0.0	0.0	0.0	0.0	0.0	0.0	0.0	0.0	0.0	0.0	0.0	0.0	0.0	0.0	0.0	0.0	0.0	1.5	0.0	5.0	
島原(島原市)	0.0	0.0	0.0	0.0	1.0	1.5	0.0	0.0	1.5	0.0	0.0	0.0	0.0	0.0	0.0	0.0	0.0	0.0	0.0	0.0	0.0	0.0	1.5	0.0	5.5	
福江(五島市)	0.5	3.0	0.0	0.0	0.0	0.0	1.5	0.0	0.0	0.0	0.0	0.0	0.0	0.0	0.0	0.0	0.5	2.0	0.5	2.0	2.5	3.0	1.5	1.5	17.0	
上大津(五島市)	0.5	0.5	0.0	0.0	0.0	0.0	0.0	0.0	0.0	0.0	0.0	0.0	0.0	0.0	0.0	0.0	0.0	0.5	1.5	0.0	0.0	1.0	4.5	13.5	22.0	
口之津(南島原市)	0.0	0.0	0.0	0.0	0.0	0.0	0.0	0.0	0.0	0.0	0.0	0.0	0.0	0.0	0.0	0.0	0.0	0.0	0.0	0.0	0.0	0.0	0.0	0.0	0.0	0.0
脳峠(長崎市)	0.0	0.0	0.0	0.0	0.0	0.0	0.0	0.0	0.0	0.0	0.0	0.0	0.0	0.0	0.0	0.0	0.0	0.0	0.0	0.0	0.0	0.0	0.0	0.0	0.0	0.0
	1	2	3	4	5	6	7	8	9	10	11	12	13	14	15	16	17	18	19	20	21	22	23	24	合計	

単位: mm (×は欠測)
 緑色: 1mm~10mm未満
 黄色: 10mm~30mm未満
 桃色: 30mm~

アメダス降水量の時系列表(長崎県 7月19日)

長崎県 アメダス降水量データ (2022/07/19 01:00~2022/07/20 00:00)

	1	2	3	4	5	6	7	8	9	10	11	12	13	14	15	16	17	18	19	20	21	22	23	24	合計	
鏑浦(対馬市)	0.0	0.0	1.0	1.0	0.0	0.0	0.0	0.0	0.0	0.5	0.5	0.0	0.0	0.0	0.0	0.0	0.0	0.0	0.0	0.0	0.0	0.0	0.0	0.0	0.0	3.0
厳原(対馬市)	0.0	0.0	0.0	22.0	27.5	0.0	1.5	0.0	0.0	0.0	0.0	0.0	0.0	0.0	0.0	0.0	0.0	0.0	0.0	0.0	0.0	0.0	0.0	0.0	0.0	51.0
美津島(対馬市)	0.0	0.0	0.0	1.5	6.0	0.0	0.5	0.0	0.0	0.0	0.0	0.0	0.0	0.0	0.0	0.0	0.0	0.0	0.0	0.0	0.0	0.0	0.0	0.0	0.0	8.0
芦辺(杵岐市)	0.0	0.0	0.0	0.0	1.0	21.5	1.0	0.0	2.5	0.0	0.0	0.0	0.0	0.0	0.0	0.0	0.0	0.0	0.0	0.0	0.0	0.0	0.0	0.0	0.0	26.0
石田(杵岐市)	0.5	0.0	2.0	0.0	7.5	42.5	3.0	0.0	1.5	1.0	0.0	0.0	0.0	0.0	0.0	0.0	0.0	0.0	0.0	0.0	0.0	0.0	0.0	0.0	0.0	58.0
平戸(平戸市)	0.0	0.0	0.0	0.0	0.0	9.0	2.5	2.0	0.5	2.0	0.0	0.0	0.0	0.0	0.0	0.0	0.0	0.0	0.0	0.0	0.0	0.0	0.0	0.0	0.0	16.0
松浦(松浦市)	0.5	0.0	0.0	0.0	0.0	4.0	9.5	11.0	2.5	0.5	0.5	0.0	0.0	0.0	0.0	0.0	0.0	0.0	0.0	0.0	0.0	0.0	0.0	0.0	0.0	28.5
佐世保(佐世保市)	2.0	0.0	0.0	0.0	0.0	0.0	4.5	31.5	8.0	0.0	0.0	0.5	0.0	0.0	0.0	0.0	0.0	0.0	0.0	0.0	0.0	0.0	0.0	0.0	0.0	46.5
西海(西海市)	4.0	1.0	0.5	0.0	1.0	0.0	0.5	7.5	4.0	0.0	0.0	0.0	0.0	0.0	0.0	0.0	0.0	0.0	0.0	0.0	0.0	0.0	0.0	0.0	0.0	18.5
有川(新上五島町)	0.0	0.0	0.0	0.0	0.0	4.0	32.5	8.5	0.0	0.0	0.0	0.0	0.0	0.0	0.0	0.0	0.0	0.0	0.0	0.0	0.0	0.0	0.0	0.0	0.0	45.0
長浦岳(長崎市)	21.0	0.0	0.5	6.5	0.5	1.0	6.5	24.5	9.0	3.5	0.0	0.0	0.0	0.0	0.0	0.0	0.0	0.0	0.0	0.0	0.0	0.0	0.0	0.0	0.0	73.0
大村(大村市)	11.0	1.5	5.0	8.0	0.0	0.5	2.5	48.0	6.0	3.0	0.5	0.0	0.0	0.0	0.0	0.0	0.0	0.0	0.0	0.0	0.0	0.0	0.0	0.0	0.0	86.0
諫早(諫早市)	1.0	0.0	12.0	10.0	8.0	0.0	0.0	11.0	12.5	4.0	1.0	0.0	0.0	0.0	0.0	0.0	0.0	0.0	0.0	0.0	0.0	0.0	0.0	0.0	0.0	59.5
長崎(長崎市)	1.0	0.0	19.5	51.0	0.5	0.0	0.5	3.5	5.5	4.0	0.5	0.0	0.0	0.0	0.0	0.0	0.0	0.0	0.0	0.0	0.0	0.0	0.0	0.0	0.0	86.0
雲仙岳(雲仙市)	0.0	0.0	0.0	3.5	18.5	0.5	0.0	0.0	27.5	16.0	4.5	2.5	0.0	0.0	3.5	4.0	0.0	0.0	2.5	0.5	0.0	0.0	0.0	0.0	0.0	83.5
島原(島原市)	0.0	0.0	0.0	0.5	5.5	0.5	0.0	0.0	16.5	9.5	2.0	0.5	0.0	0.5	0.0	3.0	0.0	0.0	0.0	0.0	0.0	0.0	0.0	0.0	0.0	38.5
福江(五島市)	0.0	0.0	0.0	0.0	0.0	0.0	0.0	27.0	7.5	2.0	0.0	0.0	0.0	0.0	0.0	0.0	0.0	0.0	0.0	0.0	0.0	0.0	0.0	0.0	0.0	36.5
上大津(五島市)	0.0	0.0	0.5	0.0	0.0	0.0	0.0	25.5	5.0	1.0	0.0	0.0	0.0	0.0	0.0	0.0	0.0	0.0	0.0	0.0	0.0	0.0	0.0	0.0	0.0	32.0
口之津(南島原市)	0.0	0.0	0.0	0.0	0.5	0.0	0.0	0.0	12.0	14.0	1.0	0.5	0.0	0.5	0.5	4.0	0.0	0.0	0.0	0.5	0.0	0.0	0.0	0.0	0.0	33.5
鷹岬(長崎市)	0.0	0.0	19.0	10.5	0.0	0.0	0.0	1.0	9.0	2.5	1.0	0.5	0.0	0.0	0.0	0.0	0.0	0.0	0.0	0.0	0.0	0.0	0.0	0.0	0.0	43.5
	1	2	3	4	5	6	7	8	9	10	11	12	13	14	15	16	17	18	19	20	21	22	23	24	合計	

単位：mm (×は欠測)
 緑色：1mm~10mm未満
 黄色：10mm~30mm未満
 桃色：30mm~

アメダス降水量の時系列表(長崎県 7月20日)

長崎県 アメダス降水量データ (2022/07/20 01:00~2022/07/21 00:00)

	1	2	3	4	5	6	7	8	9	10	11	12	13	14	15	16	17	18	19	20	21	22	23	24	合計
鍋浦(対馬市)	0.0	0.0	0.0	0.0	0.0	0.0	0.0	0.0	0.0	0.0	0.0	0.0	0.0	0.0	0.0	0.0	0.0	0.0	0.0	0.0	0.0	0.0	0.0	0.0	0.0
厳原(対馬市)	0.0	0.0	0.0	0.0	0.0	0.0	0.0	0.0	0.0	0.0	0.0	0.0	0.0	0.0	0.0	0.0	0.0	0.0	0.0	0.0	0.0	0.0	0.0	0.0	0.0
美津島(対馬市)	0.0	0.0	0.0	0.0	0.0	0.0	0.0	0.0	0.0	0.0	0.0	0.0	0.0	0.0	0.0	0.0	0.0	0.0	0.0	0.0	0.0	0.0	0.0	0.0	0.0
芦辺(杵岐市)	0.0	0.0	0.0	0.0	0.0	0.0	0.0	0.0	0.0	0.0	0.0	0.0	0.0	0.0	0.0	0.0	0.0	0.0	0.0	0.0	0.0	0.0	0.0	0.0	0.0
石田(杵岐市)	0.0	0.0	0.0	0.0	0.0	0.0	0.0	0.0	0.0	0.0	0.0	0.0	0.0	0.0	0.0	0.0	0.0	0.0	0.0	0.0	0.0	0.0	0.0	0.0	0.0
平戸(平戸市)	0.0	0.0	0.0	0.0	0.0	0.0	0.0	0.0	0.0	0.0	0.0	0.0	0.0	0.0	0.0	0.0	0.0	0.0	0.0	0.0	0.0	0.0	0.0	0.0	0.0
松浦(松浦市)	0.0	0.0	0.0	0.0	0.0	0.0	0.0	0.0	0.0	0.0	0.0	0.0	0.0	0.0	0.0	0.0	0.0	0.0	0.0	0.0	0.0	0.0	0.0	0.0	0.0
佐世保(佐世保市)	0.0	0.0	0.0	0.0	0.0	0.0	0.0	0.0	0.0	0.0	0.0	0.0	0.0	0.0	0.0	0.0	0.0	0.0	0.0	0.0	0.0	0.0	0.0	0.0	0.0
西海(西海市)	0.0	0.0	0.0	0.0	0.0	0.0	0.0	0.0	0.0	0.0	0.0	0.0	0.0	0.0	0.0	0.0	0.0	0.0	0.0	0.0	0.0	0.0	0.0	0.0	0.0
有川(新上五島町)	0.0	0.0	0.0	0.0	0.0	0.0	0.0	0.0	0.0	0.0	0.0	0.0	0.0	0.0	0.0	0.0	0.0	0.0	0.0	0.0	0.0	0.0	0.0	0.0	0.0
長浦岳(長崎市)	0.0	0.0	0.0	0.0	0.0	0.0	0.0	0.0	0.0	0.0	0.0	0.0	0.0	0.0	0.0	0.0	0.0	0.0	0.0	0.0	0.0	0.0	0.0	0.0	0.0
大村(大村市)	0.0	0.0	0.0	0.0	0.0	0.0	0.0	0.0	0.0	0.0	0.0	0.0	0.0	0.0	0.0	0.0	0.0	0.0	0.0	0.0	0.0	0.0	0.0	0.0	0.0
諫早(諫早市)	0.0	0.0	0.0	0.0	0.0	0.0	0.0	0.0	0.0	0.0	0.0	1.0	0.0	0.0	0.0	0.0	0.0	0.0	0.0	0.0	0.0	0.0	0.0	0.0	1.0
長崎(長崎市)	0.0	0.0	0.0	0.0	0.0	0.0	0.0	0.0	0.0	5.0	19.0	0.5	0.0	0.0	0.0	0.0	0.0	0.0	0.0	0.0	0.0	0.0	0.0	0.0	24.5
雲仙岳(雲仙市)	0.0	0.0	0.0	0.0	0.0	0.0	0.0	0.0	0.0	2.5	5.0	16.0	0.5	0.0	0.0	0.0	0.0	0.0	0.0	0.0	0.0	0.0	0.0	0.0	24.0
島原(島原市)	0.0	0.0	0.0	0.0	0.0	0.0	0.0	0.0	0.0	0.0	2.0	11.0	1.0	0.0	0.0	0.0	0.0	0.0	0.0	0.0	0.0	0.0	0.0	0.0	14.0
福江(五島市)	0.0	0.0	0.0	0.0	0.0	0.0	0.0	6.5	11.5	1.5	0.0	0.0	0.0	0.0	0.0	0.0	0.0	0.0	0.0	0.0	0.0	0.0	0.0	0.0	19.5
上大津(五島市)	0.0	0.0	0.0	0.0	0.0	0.0	1.0	6.0	7.0	1.0	0.0	0.0	0.0	0.0	0.0	0.0	0.0	0.0	0.0	0.0	0.0	0.0	0.0	0.0	15.0
口之津(南島原市)	0.0	0.0	0.0	0.0	3.5	0.0	0.0	0.0	0.0	7.5	6.5	17.0	0.0	0.0	0.5	0.0	0.0	0.0	0.0	0.0	0.0	0.0	0.0	0.0	35.0
脳峠(長崎市)	0.0	0.0	0.0	2.0	0.0	0.0	0.0	0.0	0.5	2.5	9.5	0.5	0.0	0.0	0.0	0.0	0.0	0.0	0.0	0.0	0.0	0.0	0.0	0.0	15.0
	1	2	3	4	5	6	7	8	9	10	11	12	13	14	15	16	17	18	19	20	21	22	23	24	合計

単位: mm (×は欠測)
 緑色: 1mm~10mm未満
 黄色: 10mm~30mm未満
 桃色: 30mm~

アメダス降水量の時系列表(佐賀県 7月18日)

佐賀県 アメダス降水量データ (2022/07/18 01:00~2022/07/19 00:00)

	1	2	3	4	5	6	7	8	9	10	11	12	13	14	15	16	17	18	19	20	21	22	23	24	合計
唐津 (唐津市)	0.0	0.0	0.0	0.0	0.0	0.0	0.0	2.0	1.0	0.5	0.0	0.0	0.0	0.0	0.0	0.0	0.0	2.5	2.0	11.5	0.5	2.0	22.0	0.0	44.0
北山 (佐賀市)	0.0	0.0	0.0	0.0	0.0	0.0	0.5	0.5	0.0	0.0	0.0	0.0	0.0	0.5	0.0	0.0	0.0	0.5	0.5	5.0	0.5	8.0	17.5	42.5	76.0
鳥栖 (鳥栖市)	0.0	0.0	0.0	0.0	0.0	0.0	0.0	0.0	0.0	0.5	2.5	0.0	0.0	0.0	1.0	0.0	0.0	0.0	0.0	1.5	1.5	5.5	0.5	12.5	25.5
伊万里 (伊万里市)	0.0	0.0	0.0	0.0	0.5	0.0	2.5	5.5	0.0	0.0	0.0	0.0	0.0	0.0	0.0	0.0	0.0	0.0	1.5	5.0	1.5	3.0	37.5	28.5	85.5
佐賀 (佐賀市)	0.0	0.0	0.0	0.0	2.5	0.5	0.0	0.5	0.0	1.5	5.5	0.0	0.0	0.0	0.0	0.0	0.0	0.0	0.0	1.0	0.5	0.5	3.5	24.5	40.5
嬉野 (嬉野市)	0.0	0.0	0.0	7.0	3.5	0.5	3.0	8.5	5.0	0.0	2.5	0.5	0.0	0.0	0.0	0.0	0.0	1.0	0.0	4.5	0.0	1.0	1.5	17.5	56.0
白石 (白石町)	0.0	0.0	0.0	0.0	6.0	0.0	0.5	0.5	6.0	25.0	0.5	0.5	0.0	0.0	0.0	0.0	0.0	0.0	0.0	2.0	0.5	0.5	1.0	23.0	66.0
川副 (佐賀市)	0.0	0.0	0.0	0.0	2.5	0.0	0.0	0.0	0.0	0.0	0.0	0.0	0.5	0.0	0.0	0.0	0.5	0.0	0.0	0.0	0.0	0.0	0.0	0.0	3.5
	1	2	3	4	5	6	7	8	9	10	11	12	13	14	15	16	17	18	19	20	21	22	23	24	合計

単位 : mm (x は欠測)

緑色 : 1mm~10mm未満

黄色 : 10mm~30mm未満

桃色 : 30mm~

アメダス降水量の時系列表(佐賀県 7月19日)

佐賀県 アメダス降水量データ (2022/07/19 01:00~2022/07/20 00:00)

	1	2	3	4	5	6	7	8	9	10	11	12	13	14	15	16	17	18	19	20	21	22	23	24	合計
唐津 (唐津市)	0.0	0.0	0.0	0.0	0.0	0.0	7.0	7.5	1.5	0.5	1.0	0.0	0.0	0.0	0.0	0.0	0.0	0.0	0.0	0.0	0.0	0.0	0.0	0.0	17.5
北山 (佐賀市)	9.5	0.5	0.0	0.0	0.0	0.0	2.0	40.0	8.0	0.0	0.0	1.0	0.0	0.0	0.0	0.0	0.0	0.0	0.0	0.0	0.0	0.0	0.0	0.0	61.0
鳥栖 (鳥栖市)	36.5	3.5	8.0	0.5	3.0	0.5	1.0	5.5	25.5	3.5	0.0	0.5	0.5	0.0	0.0	0.0	0.0	0.0	0.0	0.0	0.0	0.0	0.0	0.0	88.5
伊万里 (伊万里市)	1.5	0.0	0.0	0.0	0.0	0.0	5.5	35.0	6.5	0.0	0.0	0.0	0.0	0.0	0.0	0.0	0.0	0.0	0.0	0.0	0.0	0.0	0.0	0.0	48.5
佐賀 (佐賀市)	31.5	15.5	16.5	1.5	0.5	0.5	2.0	16.5	13.0	2.0	0.0	0.0	0.0	0.0	0.0	0.0	0.0	0.0	0.0	0.0	0.0	0.0	0.0	0.0	99.5
嬉野 (嬉野市)	21.5	27.5	8.5	3.5	1.5	1.5	6.0	6.5	8.0	1.5	0.0	0.0	0.0	0.0	0.0	0.0	0.0	0.0	0.0	0.0	0.0	0.0	0.0	0.0	86.0
白石 (白石町)	8.5	18.0	9.0	2.0	2.0	1.0	6.0	7.0	6.5	0.5	0.0	0.0	0.0	0.0	0.0	0.0	0.0	0.0	0.0	0.0	0.0	0.0	0.0	0.0	60.5
川副 (佐賀市)	25.5	21.5	5.5	6.5	1.5	4.0	0.0	19.0	2.5	3.0	0.0	0.0	0.0	0.0	0.0	0.0	0.0	0.0	0.0	0.0	0.0	0.0	0.0	0.0	89.0
	1	2	3	4	5	6	7	8	9	10	11	12	13	14	15	16	17	18	19	20	21	22	23	24	合計

単位 : mm (x は欠測)

緑色 : 1mm~10mm未満

黄色 : 10mm~30mm未満

桃色 : 30mm~

アメダス降水量の時系列表(佐賀県 7月20日)

佐賀県 アメダス降水量データ (2022/07/20 01:00~2022/07/21 00:00)

	1	2	3	4	5	6	7	8	9	10	11	12	13	14	15	16	17	18	19	20	21	22	23	24	合計	
唐津 (唐津市)	0.0	0.0	0.0	0.0	0.0	0.0	0.0	0.0	0.0	0.0	0.0	0.0	0.0	0.0	0.0	0.0	0.0	0.0	0.0	0.0	0.0	0.0	0.0	0.0	0.0	0.0
北山 (佐賀市)	0.0	0.0	0.0	0.0	0.0	0.0	0.0	0.0	0.0	0.0	0.0	0.0	0.0	0.0	0.0	0.0	0.0	0.0	0.0	0.0	0.0	0.0	0.0	0.0	0.0	0.0
鳥栖 (鳥栖市)	0.0	0.0	0.0	0.0	0.0	0.0	0.0	0.0	0.0	0.0	0.0	0.0	0.0	0.0	0.0	0.0	0.0	0.0	0.5	0.0	0.0	0.0	0.0	0.0	0.0	0.5
伊万里 (伊万里市)	0.0	0.0	0.0	0.0	0.0	0.0	0.0	0.0	0.0	0.0	0.0	0.0	0.0	0.0	0.0	0.0	0.0	0.0	0.0	0.0	0.0	0.0	0.0	0.0	0.0	0.0
佐賀 (佐賀市)	0.0	0.0	0.0	0.0	0.0	0.0	0.0	0.0	0.0	0.0	0.0	0.0	0.0	0.0	0.0	0.0	0.0	0.5	3.0	0.0	0.0	0.0	0.0	0.0	0.0	3.5
嬉野 (嬉野市)	0.0	0.0	0.0	0.0	0.0	0.0	0.0	0.0	3.5	2.0	0.0	0.0	0.0	0.0	0.0	0.0	0.0	0.0	0.0	0.0	0.0	0.0	0.0	0.0	0.0	5.5
白石 (白石町)	0.0	0.0	0.0	0.0	0.0	0.0	0.0	0.0	0.5	0.0	0.0	0.0	0.0	0.0	0.0	0.0	0.0	0.0	0.0	0.0	0.0	0.0	0.0	0.0	0.0	0.5
川副 (佐賀市)	0.0	0.0	0.0	0.0	0.0	0.0	0.0	0.0	2.0	3.5	0.0	0.0	0.0	0.0	0.0	0.0	0.0	0.0	0.0	0.0	0.0	0.0	0.0	0.0	0.0	5.5
	1	2	3	4	5	6	7	8	9	10	11	12	13	14	15	16	17	18	19	20	21	22	23	24	合計	

単位 : mm (x は欠測)

緑色 : 1mm~10mm未満

黄色 : 10mm~30mm未満

桃色 : 30mm~

アメダス降水量の時系列表(熊本県 7月18日)

熊本県 アメダス降水量データ (2022/07/18 01:00~2022/07/19 00:00)

	1	2	3	4	5	6	7	8	9	10	11	12	13	14	15	16	17	18	19	20	21	22	23	24	合計	
鹿北 (山鹿市)	0.0	0.0	0.0	0.0	0.0	4.0	0.0	0.0	0.0	0.5	0.0	0.0	0.0	0.0	0.0	0.0	0.0	0.0	0.0	0.0	0.0	0.5	11.5	18.0	34.5	
南小国 (南小国町)	0.0	0.0	0.0	0.0	0.0	0.0	2.0	0.0	0.0	0.0	0.0	0.0	0.0	0.0	0.0	0.0	0.0	1.5	0.0	2.5	0.5	0.5	1.0	2.0	10.0	
岱明 (玉名市)	0.0	0.0	0.0	0.0	0.5	0.0	0.0	0.0	0.0	0.0	0.0	0.0	0.0	0.0	0.0	0.0	0.0	0.0	0.0	0.0	0.0	0.5	2.0	0.5	3.5	
菊池 (菊池市)	0.0	0.0	0.0	0.0	0.0	0.0	0.0	0.0	0.0	0.5	0.0	0.0	0.0	0.0	0.0	0.0	0.0	0.0	0.0	0.0	0.0	0.0	1.0	0.5	2.0	
阿蘇乙姫 (阿蘇市)	0.0	0.0	0.0	0.0	0.0	0.0	0.5	0.0	0.0	0.0	0.0	0.0	0.0	0.0	0.0	0.0	0.0	0.0	0.0	0.0	0.0	0.0	0.0	0.0	8.5	9.0
熊本 (中央区)	0.0	0.0	0.0	0.0	0.0	0.0	0.0	0.0	0.0	0.5	0.0	0.0	0.0	0.0	0.0	0.0	0.0	0.0	0.0	0.0	0.0	0.0	0.0	0.0	0.0	0.5
益城 (益城町)	0.0	0.0	0.0	0.0	0.0	0.0	0.0	0.0	0.0	0.0	0.0	0.0	0.0	0.0	0.0	0.0	0.0	0.0	0.0	0.0	0.0	0.0	0.0	0.0	0.0	0.0
南阿蘇 (南阿蘇村)	0.0	0.0	0.0	0.0	0.0	0.0	0.0	0.0	0.0	0.0	0.0	0.0	0.0	0.0	0.0	0.0	0.0	0.0	0.0	0.0	0.0	1.5	0.0	0.5	0.0	2.0
高森 (高森町)	0.0	0.0	0.0	0.0	0.0	0.5	0.0	0.0	0.0	0.0	0.0	0.0	0.0	0.0	0.0	0.0	0.0	0.0	0.0	0.0	0.0	0.0	0.0	0.0	0.0	0.5
宇土 (宇土市)	0.0	0.0	0.0	0.0	0.0	0.0	0.0	0.0	0.0	1.0	0.0	0.0	0.0	0.0	0.0	0.0	0.0	0.0	0.0	0.0	0.0	0.0	0.0	0.0	0.0	1.0
山都 (山都町)	0.0	0.0	0.0	0.0	0.0	0.0	0.5	0.0	0.0	0.5	0.0	0.0	0.0	0.0	0.0	0.0	0.0	0.0	0.0	0.0	0.0	0.0	0.0	0.0	0.0	1.0
三角 (宇城市)	0.0	0.0	0.0	0.0	0.0	0.0	0.0	0.0	0.5	0.0	0.0	0.0	0.0	0.0	0.0	0.0	0.0	0.0	0.0	0.0	0.0	0.0	0.0	0.0	0.0	0.5
甲佐 (甲佐町)	0.0	0.0	0.0	0.0	0.0	0.0	1.0	0.0	0.0	0.0	0.0	0.0	0.0	0.0	0.0	0.0	0.0	0.0	0.0	0.0	0.0	0.5	0.0	0.0	0.0	1.5
松島 (上天草市)	0.0	0.0	0.0	0.0	0.0	0.0	0.5	1.5	1.0	0.0	0.0	0.0	0.0	0.0	0.0	0.0	0.0	0.0	0.0	0.0	0.0	0.0	0.0	0.0	0.0	3.0
本渡 (天草市)	0.0	0.0	0.0	0.0	0.0	0.0	0.0	0.0	0.0	0.0	0.0	0.0	0.0	0.0	0.0	0.0	0.0	0.0	0.0	0.0	0.0	0.0	0.0	0.0	0.0	0.0
八代 (八代市)	0.0	0.0	0.0	0.0	0.0	0.0	1.5	0.0	3.0	0.0	0.0	0.0	0.0	0.0	0.0	0.0	0.0	0.0	0.0	0.0	0.5	0.0	0.0	0.0	0.0	5.0
田浦 (芦北町)	0.0	0.0	0.0	0.0	0.0	2.0	0.0	0.0	8.0	0.0	0.0	0.0	0.0	0.0	0.0	0.0	0.0	0.0	0.0	0.0	0.5	0.0	0.0	0.0	0.0	10.5
山江 (山江村)	0.0	0.0	0.0	0.0	0.0	0.0	0.5	0.0	1.5	0.0	0.0	0.0	0.0	0.0	0.0	0.0	0.0	0.0	0.0	0.0	0.0	0.0	0.0	0.0	0.0	2.0
五木 (五木村)	0.0	0.0	0.0	0.0	0.0	0.0	0.0	0.5	5.0	0.0	0.0	0.0	0.0	0.0	0.0	0.0	0.0	0.0	0.0	0.0	0.0	0.0	0.0	0.0	0.0	5.5
水俣 (水俣市)	0.0	0.0	0.0	0.0	0.0	1.0	4.0	6.5	7.0	0.0	0.0	0.0	0.0	0.0	0.0	0.0	0.0	0.0	0.0	0.0	0.0	0.0	0.0	0.0	0.0	18.5
一勝地 (球磨村)	0.0	0.0	0.0	0.0	0.0	0.0	1.0	0.0	4.0	0.0	0.0	0.0	0.0	0.0	0.0	0.0	0.0	0.0	0.0	0.0	0.0	0.0	0.0	0.0	0.0	5.0
人吉 (人吉市)	0.0	0.0	0.0	0.0	0.0	0.0	2.0	0.5	5.5	0.0	0.0	0.0	0.0	0.0	0.0	0.0	0.0	0.5	0.5	0.0	0.0	0.0	0.0	2.5	11.5	
上 (あさぎり町)	0.0	0.0	0.0	0.0	0.0	0.0	0.0	7.0	4.5	3.5	0.0	0.0	0.0	0.0	0.0	0.0	0.0	0.0	2.5	0.5	3.0	14.0	7.5	1.5	44.0	
多良木 (多良木町)	0.0	0.0	0.0	0.0	0.0	0.0	0.0	11.0	2.0	5.5	0.0	0.0	0.0	0.0	0.0	0.0	0.0	2.0	3.5	4.5	1.0	3.5	2.5	3.0	38.5	
湯前横谷 (湯前町)	0.0	0.0	0.0	0.0	0.0	0.0	1.5	10.0	2.5	0.5	0.0	0.0	0.0	0.0	0.0	0.0	0.0	0.0	0.0	0.0	0.5	15.0	16.0	0.0	46.0	
牛深 (天草市)	0.0	0.0	0.0	0.0	0.0	0.0	0.0	0.0	0.0	0.0	0.0	0.0	0.0	0.0	0.0	0.0	0.0	0.0	0.0	0.0	0.0	0.0	0.0	0.0	0.0	0.0
	1	2	3	4	5	6	7	8	9	10	11	12	13	14	15	16	17	18	19	20	21	22	23	24	合計	

単位 : mm (xは欠測)
 緑色 : 1mm~10mm未満
 黄色 : 10mm~30mm未満
 桃色 : 30mm~

アメダス降水量の時系列表(熊本県 7月19日)

熊本県 アメダス降水量データ (2022/07/19 01:00~2022/07/20 00:00)

	1	2	3	4	5	6	7	8	9	10	11	12	13	14	15	16	17	18	19	20	21	22	23	24	合計	
鹿北 (山鹿市)	5.5	49.0	19.5	31.0	8.0	14.5	0.0	22.5	35.0	10.5	1.0	1.0	0.0	0.0	0.0	0.0	0.0	0.0	0.0	0.0	0.0	0.0	0.0	0.0	0.0	197.5
南小国 (南小国町)	1.5	2.5	0.5	1.0	27.0	43.0	10.0	2.0	4.5	9.5	3.0	3.0	2.0	0.5	0.0	0.5	0.0	0.5	1.0	0.0	0.0	0.0	0.0	0.0	0.0	112.0
岱明 (玉名市)	0.0	0.0	0.5	6.0	20.5	1.5	0.0	7.0	10.5	4.0	0.5	0.0	0.0	0.5	0.0	0.0	0.0	0.0	0.0	0.0	0.0	0.0	0.0	0.0	0.0	51.0
菊池 (菊池市)	0.0	0.0	0.0	0.5	17.5	11.5	2.0	0.0	8.0	7.5	1.5	8.0	0.0	0.0	2.5	0.5	0.0	0.0	0.0	0.0	0.0	0.0	0.0	0.0	0.0	59.5
阿蘇乙姫 (阿蘇市)	0.0	0.0	0.0	0.0	12.5	18.5	1.5	0.0	7.0	25.0	5.0	19.0	5.5	0.5	0.5	0.0	1.0	0.0	0.5	0.0	0.0	0.5	0.0	1.0	98.0	
熊本 (中央区)	0.0	0.0	0.0	1.5	7.0	0.5	0.0	0.0	0.0	20.0	2.5	2.5	0.5	0.0	0.0	4.5	0.0	0.0	0.0	0.0	0.0	0.0	0.0	0.0	0.0	39.0
益城 (益城町)	0.5	0.0	0.0	0.5	8.0	8.0	0.0	0.0	8.5	12.0	2.5	1.5	2.0	0.0	0.0	2.0	1.0	0.0	0.0	0.0	0.0	0.0	0.0	0.0	0.0	46.5
南阿蘇 (南阿蘇村)	0.0	2.5	0.0	0.0	14.0	20.5	16.0	2.0	15.0	26.0	18.0	5.5	8.0	0.0	0.5	4.0	3.5	0.5	0.0	0.0	0.0	0.0	0.5	0.5	137.0	
高森 (高森町)	0.0	2.5	0.0	0.0	3.0	22.5	3.0	4.0	21.5	40.0	24.5	6.5	5.5	0.5	0.5	0.5	2.5	1.0	0.0	0.5	0.5	0.0	0.0	0.0	139.0	
宇土 (宇土市)	0.5	0.0	0.0	3.0	6.5	1.0	0.0	0.5	1.5	14.0	3.0	0.0	0.0	0.0	1.5	6.5	2.0	0.0	0.0	0.0	0.0	0.0	0.0	0.0	0.0	40.0
山都 (山都町)	0.0	0.5	0.0	0.0	3.5	20.0	2.0	16.5	19.0	33.5	23.5	15.5	5.0	1.5	6.5	11.0	8.5	1.0	1.0	3.0	0.0	0.5	0.0	0.0	0.0	172.0
三角 (宇城市)	1.5	0.0	0.0	1.5	8.0	1.0	0.0	2.5	1.0	24.0	7.0	1.0	0.0	0.0	0.5	2.5	0.0	0.0	0.5	0.5	0.0	0.0	0.0	0.0	0.0	51.5
甲佐 (甲佐町)	0.0	0.5	0.0	0.0	7.0	14.0	2.5	15.0	11.5	21.5	13.5	3.5	2.0	0.0	0.5	4.0	0.5	1.0	1.5	4.5	0.0	0.0	0.0	0.0	0.0	103.0
松島 (上天草市)	1.0	0.5	1.0	5.5	17.0	0.5	1.5	8.0	1.5	5.5	9.5	2.5	0.0	0.0	1.5	1.5	3.0	0.0	1.0	0.0	0.0	0.0	0.0	0.0	0.0	61.0
本渡 (天草市)	0.0	0.0	0.0	4.5	9.5	0.5	0.0	0.5	4.0	13.5	5.5	0.5	0.0	0.0	3.0	0.5	0.0	0.0	0.0	0.0	0.0	0.0	0.0	0.0	0.0	42.0
八代 (八代市)	0.0	0.0	0.0	2.5	0.0	3.0	0.0	0.0	0.0	20.0	15.5	4.0	10.5	0.0	0.0	2.0	0.5	3.5	0.0	1.5	0.0	0.0	0.0	0.0	0.0	63.0
田浦 (芦北町)	0.0	1.0	0.0	0.5	0.5	0.0	0.0	0.0	0.0	6.0	44.0	8.0	4.0	0.0	0.0	1.0	29.5	6.0	3.0	0.5	0.0	0.0	0.0	0.0	0.0	104.0
山江 (山江村)	0.0	0.0	0.0	0.0	1.5	0.0	0.0	0.0	0.0	0.5	5.0	28.5	9.0	2.5	4.0	3.5	5.5	9.5	5.0	0.5	2.5	1.0	1.0	0.0	0.0	79.5
五木 (五木村)	0.0	0.0	1.5	1.5	5.5	2.0	3.0	0.0	0.0	2.5	29.0	26.5	11.0	2.0	3.5	7.5	19.0	9.0	12.0	8.5	1.5	0.0	0.5	0.0	0.0	146.0
水俣 (水俣市)	0.5	2.0	1.0	0.0	1.0	0.0	0.0	0.0	0.0	0.0	1.0	22.0	11.0	0.5	4.0	1.0	14.5	1.0	0.0	0.0	0.0	0.0	0.0	0.0	0.0	59.5
一勝地 (球磨村)	0.0	0.0	0.5	0.0	3.0	0.0	0.0	0.0	0.0	0.0	6.0	25.0	20.5	0.0	1.0	1.0	3.5	5.0	1.5	0.5	1.0	0.0	0.5	0.0	0.0	69.0
人吉 (人吉市)	0.0	0.0	0.0	0.0	1.0	0.5	0.0	0.0	0.0	0.0	6.0	20.0	32.5	2.0	0.0	0.5	1.0	2.5	0.5	0.0	1.5	0.5	0.0	0.0	0.0	68.5
上 (あさぎり町)	7.0	4.5	1.0	0.0	0.0	0.0	0.0	0.5	0.5	0.0	0.0	10.0	21.5	19.5	0.0	1.0	1.0	10.0	0.5	0.0	1.0	3.0	1.5	0.0	0.0	82.5
多良木 (多良木町)	12.0	0.5	0.0	0.0	0.0	1.5	0.0	0.0	0.0	0.0	9.0	19.5	16.5	3.5	0.0	2.0	0.5	5.0	1.0	2.5	4.0	0.0	0.0	0.0	0.0	77.5
湯前横谷 (湯前町)	6.0	3.5	3.5	0.0	0.5	0.5	0.0	4.0	1.5	0.0	2.0	9.5	31.5	25.0	0.5	1.0	0.5	11.0	1.0	0.5	2.0	0.5	0.5	0.0	0.0	105.0
牛深 (天草市)	0.0	0.0	0.0	0.0	0.0	0.0	0.0	0.0	0.0	10.0	26.0	6.5	2.0	0.0	0.0	4.5	7.0	0.0	0.0	0.0	0.0	0.0	0.0	0.0	0.0	56.0
	1	2	3	4	5	6	7	8	9	10	11	12	13	14	15	16	17	18	19	20	21	22	23	24	合計	

単位：mm (×は欠測)
 緑色：1mm~10mm未満
 黄色：10mm~30mm未満
 桃色：30mm~

アメダス降水量の時系列表(熊本県 7月20日)

熊本県 アメダス降水量データ (2022/07/20 01:00~2022/07/21 00:00)

	1	2	3	4	5	6	7	8	9	10	11	12	13	14	15	16	17	18	19	20	21	22	23	24	合計		
鹿北 (山鹿市)	0.0	0.0	0.0	0.0	0.0	0.0	0.0	0.0	0.0	1.0	0.0	0.0	0.0	0.5	0.0	0.0	2.0	0.0	0.0	0.0	0.0	0.0	0.0	0.0	0.0	3.5	
南小国 (南小国町)	0.0	0.0	0.0	0.0	0.0	0.0	0.0	0.0	0.0	0.5	0.5	0.5	0.0	0.0	0.0	1.0	0.0	0.0	3.5	3.0	0.0	0.0	0.0	0.0	0.0	9.0	
岱明 (玉名市)	0.0	0.0	0.0	0.0	0.0	0.0	0.0	0.0	0.0	0.0	0.0	0.0	1.0	0.0	0.0	0.0	0.0	0.0	0.0	0.0	0.0	0.0	0.0	0.0	0.0	1.0	
菊池 (菊池市)	0.0	0.0	0.0	0.0	0.0	0.0	0.0	0.0	0.0	0.0	0.0	0.0	4.0	0.0	0.0	0.0	0.0	0.0	0.0	0.0	0.0	0.0	0.0	0.0	0.0	4.0	
阿蘇乙姫 (阿蘇市)	0.0	0.0	0.0	0.0	0.0	0.0	0.0	0.0	1.0	0.0	0.0	1.5	1.0	3.0	0.5	0.5	0.5	0.5	0.0	0.0	0.0	0.0	0.0	2.0	0.0	10.5	
熊本 (中央区)	0.0	0.0	0.0	0.0	0.0	0.0	0.0	0.0	0.0	0.0	0.5	1.5	23.5	0.0	0.0	0.0	0.0	0.0	0.0	0.0	0.0	0.0	0.0	0.0	0.0	0.0	25.5
益城 (益城町)	0.0	0.0	0.0	0.0	0.0	0.0	0.0	0.0	0.0	0.0	0.0	0.0	23.5	0.0	0.0	0.0	0.0	0.0	0.5	0.0	0.0	0.0	0.0	0.0	0.0	0.0	24.0
南阿蘇 (南阿蘇村)	0.0	0.0	0.0	0.0	0.0	0.0	0.0	0.0	0.0	0.0	0.5	0.5	9.5	1.5	0.0	0.0	0.0	1.0	0.0	0.0	0.0	0.5	0.0	0.0	0.0	13.5	
高森 (高森町)	0.0	0.0	0.0	0.0	0.0	0.0	0.0	0.0	0.0	0.0	0.0	0.5	3.5	6.0	0.0	0.0	0.0	0.5	0.0	0.0	0.0	0.0	0.0	0.0	0.0	10.5	
宇土 (宇土市)	0.0	0.0	0.0	0.0	0.0	2.5	0.0	0.0	0.0	0.0	4.5	4.0	5.5	0.0	0.0	0.0	0.0	0.0	0.0	0.0	0.0	0.0	0.0	0.0	0.0	16.5	
山都 (山都町)	0.0	0.0	0.0	0.0	0.0	1.0	1.5	0.0	0.0	0.0	8.5	2.5	19.0	2.5	0.0	1.0	0.0	0.0	0.0	0.0	0.0	0.0	0.0	0.0	0.0	36.0	
三角 (宇城市)	0.0	0.0	0.0	0.0	2.0	0.0	0.0	0.0	0.0	8.0	21.0	12.0	1.5	0.0	2.5	0.5	0.0	0.0	0.0	0.0	0.0	0.0	0.0	0.0	0.0	47.5	
甲佐 (甲佐町)	0.0	0.0	0.0	0.0	0.0	7.0	0.0	0.0	0.0	3.0	15.0	1.5	14.5	0.5	0.5	0.0	0.0	0.0	0.0	0.0	0.0	0.0	0.0	0.0	0.0	42.0	
松島 (上天草市)	0.0	0.0	0.0	0.0	0.0	0.0	0.0	0.0	0.0	3.0	4.5	9.0	8.5	0.0	0.5	0.0	0.0	0.0	0.0	0.0	0.0	0.0	0.0	0.0	0.0	25.5	
本渡 (天草市)	0.0	0.0	0.0	0.0	0.5	0.0	0.0	0.0	1.0	1.0	3.5	14.0	1.0	2.0	0.0	0.0	0.0	0.0	0.0	0.0	0.0	0.0	0.0	0.5	23.5		
八代 (八代市)	0.0	0.0	0.0	0.0	1.5	0.0	0.0	0.0	0.0	14.5	19.5	2.0	9.5	5.0	0.0	0.0	0.0	0.0	0.0	0.0	0.0	0.0	0.0	0.0	0.0	52.0	
田浦 (芦北町)	0.0	0.0	0.0	0.0	0.5	0.0	0.0	2.5	2.0	1.5	0.0	0.0	2.0	26.0	5.5	0.0	0.0	0.0	0.0	0.0	0.0	0.0	0.0	0.0	0.0	40.0	
山江 (山江村)	0.5	0.0	0.0	3.5	2.0	0.5	0.0	3.5	8.5	20.0	2.0	0.5	0.5	5.5	9.0	1.5	0.0	0.0	0.0	0.5	0.0	0.0	0.0	0.0	0.0	58.0	
五木 (五木村)	0.0	0.0	0.0	0.0	1.0	1.0	0.0	0.5	1.0	1.0	2.0	0.5	2.0	8.0	2.0	1.5	0.0	0.0	0.0	0.0	0.0	0.0	0.0	0.0	0.0	20.5	
水俣 (水俣市)	0.5	0.0	0.0	3.5	0.0	15.5	13.0	29.5	2.5	1.0	0.0	0.5	4.0	0.5	2.0	0.0	0.0	0.0	0.0	0.0	0.0	0.0	0.0	0.0	0.5	73.0	
一勝地 (球磨村)	1.0	0.5	0.0	6.0	0.5	0.5	12.5	15.5	16.0	7.5	0.0	0.0	1.0	7.0	8.0	0.5	0.0	0.0	0.0	0.0	0.5	1.0	0.0	4.0	82.0		
人吉 (人吉市)	0.5	1.0	0.5	5.5	3.5	3.5	16.0	22.5	30.0	1.0	0.0	0.0	0.0	3.5	5.0	1.0	0.0	0.0	0.0	0.0	0.0	0.0	0.0	0.0	0.5	94.0	
上 (あさぎり町)	0.0	2.0	0.0	4.5	3.5	0.0	18.5	21.5	20.0	3.5	0.0	0.0	0.0	1.5	6.0	0.5	0.0	0.0	0.0	0.0	0.0	0.0	0.0	0.0	0.0	81.5	
多良木 (多良木町)	0.0	0.5	0.0	1.0	7.0	0.5	0.5	8.5	7.5	15.5	4.0	0.0	0.0	1.5	10.0	3.5	0.0	0.0	0.0	0.0	0.0	0.0	0.0	0.0	0.0	60.0	
湯前横谷 (湯前町)	0.0	1.5	0.5	3.5	17.5	0.5	1.0	9.0	7.0	13.5	1.0	0.0	0.0	0.5	9.0	3.0	3.0	0.0	0.0	0.0	0.0	0.0	0.0	0.0	0.0	70.5	
牛深 (天草市)	0.0	0.5	2.5	0.0	0.5	1.5	25.5	10.5	0.5	0.0	0.0	0.0	2.0	0.5	2.0	0.5	0.0	0.0	0.0	0.0	0.0	0.0	0.0	0.0	0.0	46.5	
	1	2	3	4	5	6	7	8	9	10	11	12	13	14	15	16	17	18	19	20	21	22	23	24	合計		

単位：mm (×は欠測)
 緑色：1mm~10mm未満
 黄色：10mm~30mm未満
 桃色：30mm~

アメダス降水量の時系列表(宮崎県 7月18日)

宮崎県 アメダス降水量データ (2022/07/18 01:00~2022/07/19 00:00)

	1	2	3	4	5	6	7	8	9	10	11	12	13	14	15	16	17	18	19	20	21	22	23	24	合計	
高千穂 (高千穂町)	0.0	0.0	0.0	0.0	0.0	0.0	0.0	0.0	0.0	0.0	0.0	0.0	0.0	0.0	0.0	0.0	0.0	0.0	0.0	0.0	0.0	0.0	0.0	0.0	0.0	0.0
古江 (延岡市)	0.0	0.0	0.0	0.0	0.0	0.0	0.0	0.0	0.0	0.0	0.0	0.0	0.0	0.0	0.0	0.0	0.0	0.0	0.0	0.0	0.0	0.0	0.0	0.0	0.5	0.5
鞍岡 (五ヶ瀬町)	0.0	0.0	0.0	0.0	0.0	0.0	0.0	0.0	0.0	0.0	0.5	0.0	0.0	0.0	0.0	0.0	0.0	0.0	0.0	0.0	0.0	0.0	0.0	0.0	0.0	0.5
日之影 (日之影町)	0.0	0.0	0.0	0.0	0.0	0.0	0.0	0.0	0.0	0.0	0.0	0.0	0.0	0.0	0.0	0.0	0.0	0.0	0.0	0.0	0.0	0.0	0.0	0.0	0.0	0.0
諸塚 (諸塚村)	0.0	0.0	0.0	0.0	0.0	0.0	0.0	0.0	0.5	1.0	0.5	0.0	0.0	0.0	0.0	0.0	0.0	0.0	0.0	2.0	0.0	0.5	0.5	1.5	6.5	
北方 (延岡市)	0.0	0.0	0.0	0.0	0.0	0.0	0.0	0.0	0.0	0.0	0.0	0.0	0.0	0.0	0.0	0.0	0.0	0.0	0.0	0.0	0.5	0.5	1.0	1.0	3.0	
延岡 (延岡市)	0.0	0.0	0.0	0.0	0.0	0.0	0.0	0.0	0.0	0.0	0.0	0.0	0.0	0.0	0.0	0.0	0.0	0.0	0.0	0.0	0.0	0.0	1.5	0.5	2.0	
椎葉 (椎葉村)	0.0	0.0	0.0	0.0	0.0	0.0	0.0	0.0	1.0	0.5	0.0	0.0	0.0	0.0	0.0	0.0	0.0	0.0	0.0	0.0	0.0	0.0	0.0	3.0	4.5	
日向 (日向市)	0.0	0.0	0.0	0.0	0.0	0.0	0.0	0.0	0.0	0.0	0.0	0.0	0.0	0.0	0.0	0.0	0.0	0.0	0.0	0.0	0.0	0.0	1.0	1.5	2.5	
神門 (美郷町)	0.0	0.0	0.0	0.0	0.0	0.0	0.0	0.5	0.0	0.5	0.0	0.0	0.0	0.0	0.0	0.0	0.0	0.0	2.5	0.0	0.0	1.0	9.5	0.5	14.5	
西米良 (西米良村)	0.0	0.0	0.0	0.0	0.0	0.0	1.0	0.0	1.0	0.5	0.0	0.0	0.0	0.0	0.0	0.0	0.0	0.0	0.0	0.0	0.0	2.0	8.0	2.0	14.5	
都農 (都農町)	0.0	0.0	0.0	0.0	0.0	0.0	0.0	0.0	0.0	0.0	0.0	0.0	0.0	0.0	0.0	0.0	0.0	0.0	0.0	0.0	0.0	0.0	0.0	0.0	0.0	0.0
高鍋 (高鍋町)	0.0	0.0	0.0	0.0	0.0	0.0	0.0	0.0	0.0	0.0	0.0	0.0	0.0	0.0	0.0	0.0	0.0	0.0	0.0	0.0	0.0	0.5	0.0	0.5	1.0	
加久藤 (えびの市)	0.0	0.0	0.0	0.0	0.0	0.0	2.0	1.0	0.5	0.0	0.0	0.0	0.0	0.0	0.0	0.0	0.0	0.0	0.0	0.0	0.0	0.0	0.0	0.0	0.0	3.5
西都 (西都市)	0.0	0.0	0.0	0.0	0.0	0.0	0.0	0.0	0.0	0.5	0.0	0.0	0.0	0.0	0.0	0.0	0.0	0.0	0.5	0.5	1.0	0.5	1.0	1.5	5.5	
えびの (えびの市)	0.0	0.0	0.0	0.0	0.0	0.5	1.5	6.0	0.5	0.0	0.0	0.0	0.0	0.0	0.0	0.0	0.5	0.5	0.5	4.5	1.5	3.0	2.5	21.5		
小林 (小林市)	0.0	0.0	0.0	0.0	0.0	0.0	2.0	4.0	0.0	0.0	0.0	0.0	0.0	0.0	0.0	0.0	0.0	0.5	0.0	0.5	1.0	0.0	0.0	1.5	9.5	
野尻 (小林市)	0.0	0.0	0.0	0.0	0.0	0.0	0.0	0.5	0.5	2.0	0.0	0.0	0.0	0.0	0.0	0.0	0.0	4.0	2.0	0.5	3.5	0.0	1.5	0.5	15.0	
国富 (国富町)	0.0	0.0	0.0	0.0	0.0	0.0	0.0	0.0	0.0	1.0	0.0	0.0	0.0	0.0	0.0	0.0	0.0	0.0	3.0	1.0	1.5	0.0	1.5	2.5	10.5	
宮崎 (宮崎市)	0.0	0.0	0.0	0.0	0.0	0.0	0.0	0.0	0.0	0.0	0.0	0.0	0.0	0.0	0.0	0.0	0.0	0.0	0.0	0.0	0.0	0.0	0.0	0.0	0.0	0.0
田野 (宮崎市)	0.0	0.0	0.0	0.0	0.0	0.0	0.0	0.0	0.0	0.5	0.0	0.0	0.0	0.0	0.0	0.0	0.0	0.0	0.0	0.0	0.0	0.0	0.0	0.0	0.0	0.5
赤江 (宮崎市)	0.0	0.0	0.0	0.0	0.0	0.0	0.0	0.0	0.0	0.5	0.0	0.0	0.0	0.0	0.0	0.0	0.0	0.0	0.0	0.0	0.0	0.0	0.0	0.0	0.0	0.5
都城 (都城市)	0.0	0.0	0.0	0.0	0.0	0.0	1.0	1.0	0.5	1.5	0.0	0.0	0.0	0.0	0.0	0.0	0.0	0.0	0.0	0.0	0.0	0.0	0.0	0.0	0.0	4.0
深瀬 (日南市)	0.0	0.0	0.0	0.0	0.0	0.5	2.0	0.0	0.0	3.0	0.5	0.0	0.0	0.0	0.0	0.0	0.0	0.0	0.0	0.0	2.5	0.5	0.0	1.5	10.5	
油津 (日南市)	0.0	0.0	0.0	0.0	0.0	0.0	1.5	0.0	0.0	0.0	0.0	0.0	0.0	0.0	0.0	0.0	0.0	0.0	0.0	0.0	0.0	0.0	0.0	0.0	0.0	1.5
串間 (串間市)	0.0	0.0	0.0	0.0	0.0	1.5	1.0	0.0	0.0	0.0	0.5	2.5	0.0	0.0	0.0	0.0	0.0	0.0	0.0	0.0	0.0	0.0	0.0	0.0	0.0	5.5
	1	2	3	4	5	6	7	8	9	10	11	12	13	14	15	16	17	18	19	20	21	22	23	24	合計	

単位 : mm (×は欠測)
 緑色 : 1mm~10mm未満
 黄色 : 10mm~30mm未満
 桃色 : 30mm~

アメダス降水量の時系列表(宮崎県 7月19日)

宮崎県 アメダス降水量データ (2022/07/19 01:00~2022/07/20 00:00)

	1	2	3	4	5	6	7	8	9	10	11	12	13	14	15	16	17	18	19	20	21	22	23	24	合計
高千穂 (高千穂町)	0.0	0.0	0.0	0.0	0.0	0.5	1.0	0.5	0.0	0.5	17.0	4.5	1.0	4.5	0.0	1.5	1.0	0.0	1.0	9.5	0.5	0.5	0.0	0.0	43.5
古江 (延岡市)	0.5	0.0	0.0	0.0	0.0	0.0	0.0	0.5	0.0	0.0	0.0	1.5	2.5	0.0	0.5	0.0	0.0	0.0	0.0	0.0	2.5	1.5	0.0	0.0	9.5
鞍岡 (五ヶ瀬町)	0.0	0.0	0.0	0.0	0.0	0.5	0.0	1.0	0.0	1.0	19.0	7.0	2.0	11.5	0.5	3.0	2.0	1.0	3.0	7.0	5.5	0.0	0.0	0.0	64.0
日之影 (日之影町)	0.0	0.0	0.0	0.0	0.0	0.0	0.0	0.5	0.0	0.0	6.0	4.0	1.0	3.5	0.5	0.0	0.0	0.0	0.5	2.5	10.0	0.0	0.0	0.0	28.5
諸塚 (諸塚村)	2.5	0.0	0.0	0.5	0.0	0.0	0.0	0.0	0.0	0.0	0.5	7.0	3.5	1.5	0.0	0.0	1.0	6.0	1.0	1.0	1.0	0.0	0.0	0.0	25.5
北方 (延岡市)	1.0	0.5	0.0	0.0	0.0	0.0	0.0	0.0	0.0	0.0	0.0	2.0	2.0	1.0	0.5	0.0	0.5	0.0	0.5	0.0	0.5	0.0	0.0	0.0	8.5
延岡 (延岡市)	0.5	0.5	0.0	0.0	0.0	0.0	0.0	0.0	0.0	0.0	0.0	2.5	2.5	2.5	1.0	0.0	0.0	0.0	0.0	0.0	0.0	0.5	0.0	0.0	10.0
椎葉 (椎葉村)	0.5	0.0	0.5	0.0	0.0	0.5	2.0	0.0	0.0	0.5	10.0	24.0	5.5	5.5	2.0	2.5	5.0	18.0	5.5	5.0	1.5	0.0	0.0	0.0	88.5
日向 (日向市)	0.0	0.0	0.0	0.0	0.0	0.0	0.0	0.0	0.0	0.0	0.0	0.5	2.0	2.0	0.5	0.0	0.0	0.0	0.5	0.0	0.5	0.0	0.0	0.5	6.5
神門 (美郷町)	1.0	3.0	0.0	0.0	0.0	0.5	0.0	0.5	1.0	0.0	0.0	4.0	5.0	2.0	0.0	0.0	0.0	0.5	0.5	0.0	1.0	0.0	0.5	2.0	21.5
西米良 (西米良村)	2.0	1.5	0.5	1.0	0.0	0.5	4.0	5.5	3.0	2.0	1.5	7.0	16.5	14.5	0.0	2.0	0.0	7.5	1.5	0.0	1.0	1.0	2.0	1.0	75.5
都農 (都農町)	0.5	0.0	0.0	0.0	0.0	0.0	0.0	0.0	0.0	0.0	0.0	0.5	4.5	3.0	0.5	0.0	0.0	0.0	1.0	0.5	0.0	0.0	0.0	0.0	10.5
高鍋 (高鍋町)	0.5	0.0	0.0	0.0	0.0	0.0	0.0	0.0	0.0	0.0	0.0	0.0	0.5	0.0	0.5	0.0	0.0	0.0	2.0	0.0	0.0	0.5	0.0	0.0	4.0
加久藤 (えびの市)	0.0	0.5	0.0	0.5	6.5	1.5	7.5	0.0	1.5	0.0	9.5	2.5	12.5	3.0	3.0	2.5	11.5	0.0	0.0	3.5	0.5	0.0	0.0	0.0	66.5
西都 (西都市)	0.5	0.0	0.0	0.0	0.0	0.0	0.0	0.0	1.5	0.0	0.0	2.0	0.0	0.5	0.0	0.0	0.5	0.5	1.0	0.0	0.0	0.0	0.0	0.0	6.5
えびの (えびの市)	1.0	10.0	0.5	0.5	0.0	1.0	1.5	0.0	2.0	1.0	9.0	6.5	5.5	33.5	18.0	19.5	7.0	30.0	9.5	3.5	2.5	0.5	0.0	1.0	163.5
小林 (小林市)	0.0	2.0	0.0	0.0	0.0	0.0	0.0	0.5	0.0	0.5	3.5	14.5	3.5	8.0	5.0	5.0	1.0	15.0	2.0	0.5	0.0	0.0	0.0	0.0	61.0
野尻 (小林市)	1.0	0.5	0.0	0.0	0.0	1.5	0.0	1.5	0.0	0.0	0.0	1.5	0.0	0.5	3.0	0.0	1.0	3.0	7.5	0.0	0.5	0.0	0.0	0.0	21.5
国富 (国富町)	0.0	0.0	0.0	0.0	0.0	0.5	0.0	1.5	0.5	0.0	0.0	5.0	0.0	1.0	1.5	1.0	0.5	1.5	2.0	0.5	0.0	0.0	0.0	0.0	15.5
宮崎 (宮崎市)	0.0	0.0	0.0	0.0	0.0	0.0	0.0	0.0	0.0	0.0	0.0	0.5	0.5	0.0	0.5	0.0	0.0	0.0	2.0	0.0	0.0	0.0	0.0	0.0	3.5
田野 (宮崎市)	0.0	0.5	0.0	0.0	0.0	0.5	0.0	0.0	0.0	9.0	0.0	0.5	0.0	0.0	0.0	0.0	0.0	0.0	0.5	3.0	0.5	0.0	0.0	0.5	15.0
赤江 (宮崎市)	0.0	0.0	0.0	0.0	0.0	0.0	0.0	0.0	0.0	2.5	0.0	0.0	0.0	0.0	0.5	0.0	0.0	0.0	0.0	0.0	0.5	0.0	0.0	0.0	3.5
都城 (都城市)	0.5	0.0	0.0	0.0	0.0	0.0	0.0	0.0	0.0	0.0	0.5	0.0	0.0	0.0	0.0	0.0	0.0	0.0	0.5	9.0	0.0	0.0	0.0	0.0	10.5
深瀬 (日南市)	6.0	1.0	0.0	9.0	2.0	0.5	0.0	0.0	0.5	0.0	0.0	0.5	0.0	0.0	0.0	0.0	0.0	0.0	0.5	0.0	2.0	0.0	0.5	0.0	22.5
油津 (日南市)	0.0	0.0	0.0	0.0	1.0	0.0	3.0	2.0	0.0	5.0	1.0	0.0	0.0	0.0	0.0	0.0	0.0	0.0	0.5	0.5	0.0	0.5	0.0	0.0	13.5
串間 (串間市)	0.0	0.0	0.0	0.0	3.0	0.0	0.0	0.0	0.0	0.0	0.0	0.0	0.0	0.0	0.0	0.0	0.0	0.0	1.5	1.0	1.0	0.5	0.5	0.0	7.5
	1	2	3	4	5	6	7	8	9	10	11	12	13	14	15	16	17	18	19	20	21	22	23	24	合計

単位：mm (×は欠測)
 緑色：1mm~10mm未満
 黄色：10mm~30mm未満
 桃色：30mm~

アメダス降水量の時系列表(宮崎県 7月20日)

宮崎県 アメダス降水量データ (2022/07/20 01:00~2022/07/21 00:00)

	1	2	3	4	5	6	7	8	9	10	11	12	13	14	15	16	17	18	19	20	21	22	23	24	合計	
高千穂 (高千穂町)	0.0	0.0	0.0	0.0	0.0	0.0	4.0	0.0	0.0	0.0	0.5	2.5	4.5	2.5	0.0	0.0	0.0	0.0	0.0	0.5	0.0	0.0	0.0	0.0	0.0	14.5
古江 (延岡市)	0.0	0.0	0.0	0.0	0.0	0.0	0.0	1.0	0.0	0.0	0.0	0.0	0.0	0.0	0.5	0.0	0.0	0.0	0.0	0.0	0.0	0.0	0.0	0.0	0.0	1.5
鞍岡 (五ヶ瀬町)	0.0	0.0	0.0	0.0	0.0	5.0	1.0	0.0	0.0	0.0	5.0	11.0	8.5	6.0	0.5	0.0	0.0	0.0	0.0	0.0	0.0	0.0	0.0	0.0	0.0	37.0
日之影 (日之影町)	0.0	0.0	0.0	0.0	0.0	0.0	10.0	1.0	0.0	0.0	0.5	3.5	3.0	0.5	1.0	0.0	0.0	0.0	0.0	0.0	0.0	0.0	0.0	0.0	0.0	19.5
諸塚 (諸塚村)	0.0	0.0	0.0	0.0	0.0	1.0	0.0	0.0	0.0	0.0	0.5	5.5	0.5	0.0	0.5	0.0	0.0	0.5	0.0	0.0	0.0	0.0	0.0	0.0	0.0	8.5
北方 (延岡市)	0.0	0.0	0.0	0.0	0.0	0.0	1.0	0.0	0.0	0.0	0.0	0.0	3.0	0.5	0.0	0.5	0.0	0.0	0.0	0.0	0.0	0.0	0.0	0.0	0.0	5.0
延岡 (延岡市)	0.0	0.0	0.0	0.0	0.0	0.0	0.0	0.0	0.0	0.0	0.0	0.0	1.0	0.0	0.0	0.0	0.0	0.0	0.0	0.0	0.0	0.0	0.0	0.0	0.0	1.0
椎葉 (椎葉村)	0.5	0.0	0.0	0.0	0.0	2.5	0.5	0.0	0.0	0.5	1.5	7.0	0.0	2.0	1.0	0.0	0.5	0.0	0.0	0.0	0.0	0.0	0.0	0.0	0.0	16.0
日向 (日向市)	0.0	0.0	0.0	0.0	0.0	0.0	0.5	0.0	0.0	0.0	0.0	0.0	0.0	0.0	0.5	1.5	0.0	0.0	0.0	0.0	0.0	0.0	0.0	0.0	0.0	2.5
神門 (美郷町)	0.0	0.0	0.0	0.0	0.0	2.5	0.0	0.0	0.0	1.0	2.0	0.5	0.0	0.0	1.0	0.0	0.0	0.0	0.0	0.0	0.0	0.0	0.0	0.0	0.0	7.0
西米良 (西米良村)	0.5	3.0	1.0	9.5	12.0	1.0	2.0	14.0	7.0	5.5	0.0	0.0	0.0	0.0	8.0	1.0	1.0	0.0	0.0	0.0	0.0	0.0	0.0	0.0	0.0	65.5
都農 (都農町)	0.0	0.0	0.0	0.0	0.0	3.5	0.0	0.5	1.0	3.0	1.0	0.5	0.0	0.0	0.0	1.5	0.0	0.0	0.0	0.0	0.0	0.0	0.0	0.0	0.0	11.0
高鍋 (高鍋町)	0.0	0.0	0.0	0.0	2.5	2.5	6.5	4.5	6.5	5.0	0.5	0.0	0.0	0.0	0.0	0.0	0.0	0.0	0.0	0.0	0.0	0.0	0.0	0.0	0.0	28.0
加久藤 (えびの市)	0.0	0.0	3.0	3.5	4.5	12.5	3.5	1.0	6.5	0.0	0.0	0.0	0.5	1.5	1.5	9.0	1.5	0.5	0.0	0.0	0.0	0.0	0.0	0.0	0.0	49.0
西都 (西都市)	0.0	0.0	0.0	2.5	5.0	6.5	6.5	1.0	4.5	10.5	0.0	0.0	0.0	0.0	0.0	0.0	0.0	0.5	0.5	0.0	0.0	0.0	0.0	0.0	0.0	37.5
えびの (えびの市)	2.0	5.0	5.0	12.5	14.0	2.5	3.0	0.0	0.0	2.5	0.0	4.0	0.5	0.0	0.0	9.0	8.5	0.0	0.0	0.0	0.0	0.0	0.0	0.5	1.0	70.0
小林 (小林市)	0.5	0.0	0.5	1.5	6.5	3.5	0.5	0.0	0.0	0.0	0.0	0.0	0.0	0.0	3.0	2.5	2.0	0.0	0.0	0.0	0.0	0.0	0.0	0.0	0.0	20.5
野尻 (小林市)	1.0	3.5	3.5	1.0	16.5	3.0	0.5	2.5	0.0	0.0	0.0	0.0	3.0	0.0	0.0	0.0	2.5	0.0	0.0	0.0	0.0	0.0	0.0	0.0	0.0	37.0
国富 (国富町)	0.0	1.0	2.0	0.5	3.0	12.0	0.0	0.0	0.5	1.0	0.0	0.0	0.0	0.0	0.0	0.0	0.0	0.5	0.0	0.5	0.0	0.0	0.0	0.0	0.0	21.0
宮崎 (宮崎市)	0.0	0.0	5.0	2.0	4.0	7.0	0.5	0.0	11.5	2.0	0.0	0.0	0.0	0.0	0.0	0.0	0.5	0.0	0.0	0.0	0.0	0.0	0.0	0.0	0.0	32.5
田野 (宮崎市)	0.5	9.0	21.5	10.5	27.0	13.5	14.0	1.5	0.0	0.5	0.0	0.0	0.0	0.5	0.0	0.0	9.0	2.5	0.5	0.0	0.0	0.0	0.0	0.0	0.0	110.5
赤江 (宮崎市)	0.0	0.5	17.0	13.0	7.5	5.0	2.5	1.5	0.0	0.5	0.0	0.0	0.0	1.0	0.0	0.0	4.0	0.5	0.0	0.0	0.0	0.0	0.0	0.0	0.0	53.0
都城 (都城町)	0.0	1.5	7.5	10.5	7.0	1.0	0.5	0.5	0.0	0.0	0.0	0.0	0.0	0.0	0.0	0.0	1.5	2.5	0.0	0.0	0.0	0.0	0.0	0.0	0.0	32.5
深瀬 (日南市)	0.0	0.0	0.0	0.0	1.0	1.0	1.0	0.5	0.0	0.0	0.0	0.0	0.0	0.0	0.0	0.0	0.0	0.0	16.0	0.0	0.5	0.0	0.0	0.0	1.0	21.0
油津 (日南市)	0.0	0.0	6.5	1.0	1.0	1.5	3.0	0.5	0.0	0.0	0.0	0.0	0.0	0.0	0.0	0.0	0.0	0.0	0.0	0.0	0.0	0.0	0.0	0.0	0.0	13.5
串間 (串間市)	0.0	4.5	1.5	0.0	1.0	1.0	0.5	0.0	0.0	0.0	0.0	0.0	0.0	0.0	0.0	0.0	0.0	0.0	0.0	0.5	0.0	0.0	0.0	0.0	0.0	9.0
	1	2	3	4	5	6	7	8	9	10	11	12	13	14	15	16	17	18	19	20	21	22	23	24	合計	

単位：mm (×は欠測)
 緑色：1mm～10mm未満
 黄色：10mm～30mm未満
 桃色：30mm～

アメダス降水量の極値表(7月18日～20日)

1時間降水量

観測史上1位の値

(単位:ミリ)

都道府県	市町村	地点	更新した値		これまでの1位の値		統計開始年
			mm	年月日 時分(まで)	mm	年月日	
大分県	宇佐市	院内 (インナイ)	70.0	2022/7/19 4:24	60.0	2003/9/9	1976年
長崎県	対馬市	美津島 (ミツシマ)	95.0	2022/7/18 15:31	93.0	2015/9/1	2003年

7月の1位の値

都道府県	市町村	地点	これまでの1位の値以上となった値		これまでの1位の値		統計開始年
			mm	年月日 時分(まで)	mm	年月日	
大分県	宇佐市	院内 (インナイ)	70.0	2022/7/19 4:24	57.5	2012/7/3	1976年
長崎県	対馬市	美津島 (ミツシマ)	95.0	2022/7/18 15:31	84.0	2006/7/10	2003年

アメダス降水量の極値表(7月18日～20日)

3時間降水量

観測史上1位の値

都道府県	市町村	地点	更新した値		これまでの1位の値		統計開始年
			mm	年月日 時分(まで)	mm	年月日	
長崎県	対馬市	美津島 (ミツシマ)	191.5	2022/7/18 17:10	163	2007/8/30	2003年

7月の1位の値

都道府県	市町村	地点	これまでの1位の値以上となった値		これまでの1位の値		統計開始年
			mm	年月日 時分(まで)	mm	年月日	
山口県	美祢市	東厚保 (ヒガシアツ)	107.0	2022/7/19 1:00	91.5	2010/7/15	2010年
長崎県	対馬市	美津島 (ミツシマ)	191.5	2022/7/18 17:10	141.0	2006/7/10	2003年

アメダス降水量の極値表(7月18日～20日)

24時間降水量

観測史上1位の値

都道府県	市町村	地点	更新した値		これまでの1位の値		統計開始年
			mm	年月日 時分(まで)	mm	年月日	
山口県	美祢市	東厚保 (ヒガシアツ)	243.5	2022/7/19 15:40	238.5	2021/8/14	2010年

7月の1位の値

都道府県	市町村	地点	これまでの1位の値以上となった値		これまでの1位の値		統計開始年
			mm	年月日 時分(まで)	mm	年月日	
山口県	萩市	萩 (ハギ) *	215.5	2022/7/19 14:20	204.0	1995/7/3	1976年
山口県	美祢市	東厚保 (ヒガシアツ)	243.5	2022/7/19 15:40	209.5	2010/7/13	2010年

(注)上記の表の1位の値は、1976年以降を対象に求めたものです。「*」を付加した地点(气象台等)では、1975年以前から1時間単位の月最大24時間降水量の統計を別に行っています。この値は、「過去の気象データの検索」で確認できます。

大雨警報・注意報の発表状況：山口県

一次細分区域名		西部			中部			東部						北部						
市町村等をまとめた地域名		下関	山陽小		山口・防府		周南・下松		岩国		柳井・光				萩・美祢		長門			
市町村等		下関市	宇部市	山陽小野田市	山口市	防府市	下松市	周南市	岩国市	和木町	光市	柳井市	周防大島町	上関町	田布施町	平生町	萩市	美祢市	阿武町	長門市
日時																				
7月18日	17時56分	△	△	△	△	△	△	△	△	△	△	△	△	△	△	△	△	△	△	△
	21時24分	●	●	●	△	△	△	△	△	△	△	△	△	△	△	△	△	●	△	△
	22時12分	●	●	●	△	△	△	△	△	△	△	△	△	△	△	△	△	●	△	●
	23時30分	◎	●	●	△	△	△	△	△	△	△	△	△	△	△	△	△	●	△	●
7月19日	00時07分	◎	●	●	●	●	△	△	△	△	△	△	△	△	△	△	●	●	△	●
	00時28分	◎	◎	◎	●	●	△	△	△	△	△	△	△	△	△	△	●	◎	△	●
	00時41分	◎	◎	◎	◎	●	△	△	△	△	△	△	△	△	△	△	●	◎	△	●
	01時19分	◎	◎	◎	◎	●	△	△	△	△	△	△	△	△	△	△	●	◎	●	●
	04時42分	◎	◎	◎	◎	△	△	△	△	△	△	△	△	△	△	△	●	●	●	●
	07時52分	●	●	●	●	△	△	△	△	△	△	△	△	△	△	△	●	●	●	●
	09時51分	●	●	●	●	△	△	△	●	△	△	△	△	△	△	△	●	●	●	●
	14時52分	●	●	●	●	△	△	△	△	解	△	△	△	△	△	△	●	●	●	●
	16時56分	△	△	△	△	解	解	解	△		解	解	解	解	解	解	△	△	△	△
	20時54分	解	解	解	解				解								解	解	解	解

□：特別警報(浸水害) ■：特別警報(土砂災害) ☆：特別警報(浸水害、土砂災害)
 ○：警報(浸水害) ●：警報(土砂災害) ◎：警報(浸水害、土砂災害) △：注意報 解：解除

洪水警報・注意報の発表状況：山口県

一次細分区域名		西部			中部				東部						北部					
市町村等をまとめた地域名		下関		山陽小	山口・防府		周南・下松		岩国		柳井・光				萩・美祢		長門			
市町村等		下関市	宇部市	山陽小野田市	山口市	防府市	下松市	周南市	岩国市	和木町	光市	柳井市	周防大島町	上関町	田布施町	平生町	萩市	美祢市	阿武町	長門市
日時																				
7月18日	20時19分	△	△	△	△			△									△	△		△
	21時24分	●	△	△	●	△	△	△	△								△	●		△
	22時12分	●	●	●	●	△	△	△	△								△	●	△	△
	23時30分	●	●	●	●	△	△	△	△								●	●	△	●
7月19日	02時20分	●	●	●	●	△	△	●	△		△						●	●	△	●
	04時42分	△	△	●	●	△	△	△	△		△			△			●	△	△	△
	07時52分	●	△	●	●	△	△	△	△		△			解			●	△	△	●
	08時18分	●	△	●	●	△	△	△	△		△						●	●	△	●
	11時44分	●	△	●	●	解	△	△	△		△						●	●	△	●
	14時52分	△	△	△	△		△	△	△		△						△	△	△	△
	16時56分	解	解	解	解		解	解	解		解						解	△	解	解
	20時54分																	解		

●：警報 △：注意報 解：解除

大雨警報・注意報の発表状況：福岡県(福岡・北九州地方)

一次細分区域名		福岡地方														北九州地方																
市町村等をまとめた地域名		福岡地方														北九州・遠賀地区					京築											
市町村等	日時	福岡市	筑紫野市	春日市	大野城市	宗像市	太宰府市	古賀市	福津市	糸島市	那珂川市	宇美町	篠栗町	志免町	須恵町	新宮町	久山町	粕屋町	北九州市	中間市	芦屋町	水巻町	岡垣町	遠賀町	行橋市	豊前市	苅田町	みやこ町	吉富町	上毛町	築上町	
		7月18日	09時30分																													
14時45分																																
17時14分	△		△				△			△	△																		△			
20時49分	●		△		△	●	△	△	△	△	●	△	△	△	△	△	△	△	△	△	△	△	△	△					△			
22時35分	●		△		△	●	△	△	△	△	●	△	△	△	△	△	△	△	△	△	△	△	△	△					△			
23時20分	●		△		△	●	△	△	△	△	●	△	△	△	△	△	△	△	●	△	△	△	△	△					△			
23時41分	●		●	△	△	●	△	△	△	△	●	△	△	△	△	△	△	△	●	△	△	△	△	△					△			
7月19日	00時22分	●	◎	△	△	●	△	△	△	△	●	△	△	△	△	△	△	●	△	△	●	△	●					△				
	00時28分	●	◎	△	△	●	△	△	△	△	●	△	△	△	△	△	△	△	●	△	△	●	△	●					△			
	00時41分	●	◎	△	△	●	△	△	△	△	●	△	△	△	△	△	△	△	●	△	△	●	△	●					△			
	01時06分	●	◎	△	△	●	△	△	△	△	●	△	△	△	△	△	△	△	●	△	△	●	●	●					△			
	01時17分	●	◎	△	△	●	△	△	△	△	●	△	△	△	△	△	△	△	◎	△	△	●	●	●					△			
	01時45分	●	◎	△	△	●	△	△	△	△	●	△	△	△	△	△	△	△	◎	△	△	●	●	●					△			
	02時12分	●	◎	△	△	●	△	△	△	△	●	△	△	△	△	△	△	△	◎	△	△	●	●	●					△			
	02時39分	●	◎	△	△	●	△	△	△	△	●	△	△	△	△	△	△	△	◎	△	△	●	●	●					△			
	03時02分	●	◎	△	△	●	△	△	△	△	●	△	△	△	△	△	△	△	◎	△	△	●	●	●					△			
	03時29分	●	◎	△	△	●	△	△	△	△	●	△	△	△	△	△	△	△	◎	△	△	●	●	●					△			
	08時14分	●	◎	△	△	●	△	△	△	△	●	△	△	△	△	△	△	△	●	△	△	●	●	●					△			
	08時47分	●	◎	△	△	●	△	△	△	△	●	△	△	△	△	△	△	△	●	△	△	●	●	●					△			
	09時11分	●	◎	△	△	●	△	△	△	△	●	△	△	△	△	△	△	△	●	△	△	●	●	●		△		△	△	△	△	△
	11時25分	△	△	解	△	△	△	解	△	△	△	解	解	解	解	解	解	解	●	△	△	●	△	●		△		△	解	△	△	
	13時56分	解	△		解	△	解		△	解	△								△	△	△	△	△	△		解		△		解	解	
15時09分		△			△			△		△								△	△	△	△	△	△					△				
17時08分		解			解			解		解								解	解	解	解	解	解					解				
20時40分																																

□：特別警報(浸水害) ■：特別警報(土砂災害) ☆：特別警報(浸水害、土砂災害)
 ○：警報(浸水害) ●：警報(土砂災害) ◎：警報(浸水害、土砂災害) △：注意報 解：解除

大雨警報・注意報の発表状況：福岡県(筑豊・筑後地方)

一次細分区域名		筑豊地方													筑後地方																	
市町村等をまとめた地域名		筑豊地方													筑後北部					筑後南部												
市町村等	日時	直方市	飯塚市	田川市	宮若市	嘉麻市	小竹町	鞍手町	桂川町	香春町	添田町	糸田町	川崎町	大任町	赤村	福智町	久留米市	小郡市	うきは市	朝倉市	筑前町	東峰村	大刀洗町	大牟田市	柳川市	八女市	筑後市	大川市	みやま市	大木町	広川町	
		7月18日	09時30分																							△		△			△	
14時45分																								解		解			解			
17時14分			△			△			△		△		△				△	△	△	△	△	△	△		△	△	△	△		△		△
20時49分			△			△		△	△		△		△				△	△	△	△	△	△	△		△	△	△	△		△		△
22時35分			△			△		△	△		△		△				△	△	△	△	△	△	△		△	△	△	△	△	△		△
23時20分			△			△		△	△		△		△				△	△	△	△	△	△	△		△	△	△	△	△	△		△
23時41分			△			△		△	△		△		△				△	△	△	△	△	△	△		△	△	△	△	△	△		△
7月19日	00時22分		△			△		△	△		△		△	△			△	△	△	●	○	●		●	△	△	△	△	△	●		△
	00時28分		△	△		△		△	△		●		△	△			△	●	△	●	◎	●	△	●	△	△	△	△	△	●		△
	00時41分		△	△		△		△	△		●		●	△			△	◎	△	●	◎	●	△	●	△	△	△	△	△	●		△
	01時06分		●	△		●		△	△		●		●	△	△		△	◎	△	●	◎	●	△	●	△	△	△	△	△	●		△
	01時17分		●	△		●		△	△		●		●	△	△		△	◎	△	◎	◎	●	△	●	△	△	△	△	△	●		△
	01時45分		●	△		●		△	△		●		●	△	△		△	◎	△	◎	◎	●	○	●	△	△	△	△	△	●		△
	02時12分		●	△		●		△	△		●		●	△	△		△	◎	△	◎	◎	●	○	●	○	△	△	△	△	●		△
	02時39分		●	△		●		△	△		●		●	△	△		○	◎	△	◎	◎	●	○	●	○	△	△	△	△	●	△	△
	03時02分		●	△		●		△	△		●		●	△	△		○	◎	○	◎	◎	●	○	●	○	△	△	○	●	△	△	△
	03時29分		●	△		●		△	△		●		●	△	△		○	◎	◎	◎	◎	●	○	●	○	●	△	○	●	△	△	△
	08時14分		●	△		●		△	△		●		●	△	△		○	◎	◎	◎	◎	◎	●	○	●	○	●	△	○	●	△	△
	08時47分		●	△		●		△	△		●		●	△	△		◎	◎	◎	◎	◎	◎	●	○	●	○	●	△	○	●	△	△
	09時11分		●	△		●		△	△		●		●	△	△		◎	◎	◎	◎	◎	◎	●	○	●	○	●	△	○	●	△	△
	11時25分		△	△		△		△	△		●		●	△	△		●	●	●	●	●	●	●	△	●	△	●	△	△	●	△	△
	13時56分		△	△		△		△	△		△		△	△	△		△	△	△	●	△	●	解	△	解	△	解	解	△	解	△	△
	15時09分		△	△		△		△	△		△		△	△	△		△	△	△	●	△	●		△		△				△		△
	17時08分		解	解		解		解	解		△		△	解	解		解	解	解	△	解	△		解		解				解		解
20時40分										解		解										解										

□：特別警報(浸水害) ■：特別警報(土砂災害) ☆：特別警報(浸水害、土砂災害)
 ○：警報(浸水害) ●：警報(土砂災害) ◎：警報(浸水害、土砂災害) △：注意報 解：解除

洪水警報・注意報の発表状況：福岡・北九州地方

一次細分区域名		福岡地方														北九州地方																
市町村等をまとめた地域名		福岡地方														北九州・遠賀地区					京築											
市町村等		福岡市	筑紫野市	春日市	大野城市	宗像市	太宰府市	古賀市	福津市	糸島市	那珂川市	宇美町	篠栗町	志免町	須恵町	新宮町	久山町	粕屋町	北九州市	中間市	芦屋町	水巻町	岡垣町	遠賀町	行橋市	豊前市	苅田町	みやこ町	吉富町	上毛町	築上町	
日時																																
7月18日	09時30分																															
	14時45分																															
	20時49分	△	△			△			△					△						△	△	△										
	22時35分	△	△			△			△					△						△	△	△	△	△								
	23時20分	△	△			△			△					△						△	●	△	△	△								
	23時41分	△	△			△			△		△			△					△	△	●	△	△	△								
7月19日	00時22分	△	●			△	△		△		●			△				△	△	●	△	△	△									
	00時28分	△	●		△	△	△		△		●			△				●	△	●	●	●	●									
	00時41分	△	●		△	△	△		△		●			△				●	△	●	●	●	●					△				
	01時06分	△	●		△	△	△		△		●			△				●	△	●	●	●	●					△				
	01時45分	△	●		△	△	△		△		●			△				●	△	●	●	●	●					△				
	02時04分	△	●		△	△	△		△		●			△				●	△	●	●	●	●					△			△	
	02時39分	△	●		△	△	△		△		●			△				●	△	●	●	●	●					△			△	
	03時02分	△	●		△	△	△		△		●			△				●	△	●	●	●	●					△		△	△	
	04時16分	△	●		△	△	△		△		●			△				●	△	●	●	●	●					△		●	△	
	08時14分	△	●		△	△	△		△		●			△				△	△	△	△	△	△					△		△	△	
	08時47分	△	●		△	△	△		△		●			△				△	△	△	△	△	△			△		△	△	△	△	
	09時11分	△	●		△	△	△		△		●			△				△	△	△	△	△	△			△		△	△	●	△	
	11時25分	解	△		解	解	解		解		解			解				解	解	解	解	解	解		△	△		△	△	●	△	
	13時56分		解																							△	△		△	△	△	△
	15時09分																									△	△		△	△	△	△
17時08分																									解	△		解	解	△	解	
20時40分																										解				解		

●：警報 △：注意報 解：解除

洪水警報・注意報の発表状況：筑豊・筑後地方

一次細分区域名		筑豊地方													筑後地方																
市町村等をまとめた地域名		筑豊地方													筑後北部					筑後南部											
市町村等		直方市	飯塚市	田川市	宮若市	嘉麻市	小竹町	鞍手町	桂川町	香春町	添田町	糸田町	川崎町	大任町	赤村	福智町	久留米市	小郡市	うきは市	朝倉市	筑前町	東峰村	大刀洗町	大牟田市	柳川市	八女市	筑後市	大川市	みやま市	大木町	広川町
日時																															
7月18日	09時30分																							△					△		
	14時45分																							解					解		
	20時49分							△									△		△	△			△								
	22時35分							△									△		△	△			△								
	23時20分							△									△		△	△			△								
	23時41分							△									△		△	△			△								
7月19日	00時22分		△	△		△		△	△		△	△					●		△	△			△								
	00時28分		●	△		●		△	●		△	△	△			△	●		●	●			△								
	00時41分		●	△		●		△	●		△	△	△			△	●	△	●	●			△			△		△			
	01時06分		●	△		●		△	●		△	△	△			△	●	△	●	●			△			△	△	△	△	△	△
	01時45分		●	△		●		△	●		△	△	△	△		△	●	△	●	●	△		△		△	△	△	△	△	△	△
	02時04分		●	△		●		△	●		●	△	△	△		●	●	△	●	●	△		●	●	△	△	△	△	△	△	△
	02時39分		●	△		●		△	●		●	△	△	△		●	●	●	●	●	△		●	●	△	△	●	△	△	△	●
	03時02分		●	△		●		△	●		●	△	△	△		●	●	●	●	●	●	●	●	●	△	△	●	△	△	△	●
	04時16分		●	△		●		△	●		●	△	△	△		●	●	●	●	●	●	●	●	●	△	△	●	△	△	△	●
	08時14分		●	△		●		△	●		●	△	△	△		●	●	●	●	●	●	●	●	●	△	△	●	△	△	△	●
	08時47分		●	△		●		△	●		●	△	△	△		●	●	●	●	●	●	●	●	●	△	△	●	△	△	△	●
	09時11分		●	△		●		△	●		●	△	△	△		●	●	●	●	●	●	●	●	●	△	△	●	△	△	△	●
	11時25分		△	△		△		解	△		●	△	△	△	△	△	●	△	●	●	●	●	●	●	△	△	●	△	△	△	△
	13時56分		△	△		△		解			△	△	△	△	△	△	●	△	●	●	△	△	△	●	△	△	△	△	△	△	△
15時09分		解	解		△					△	解	解	解	△	解	△	△	△	△	△	△	△	△	解	△	解	△	△	△	△	
17時08分					△					△				解		△	△	△	△	△	△	△	△		△		△	△	△	△	
20時40分					解					解						解	解	解	解	解	解	解	解		解		解	解	解	解	

●：警報 △：注意報 解：解除

大雨警報・注意報の発表状況：大分県

一次細分区域名		中部						北部					西部			南部			
市町村等をまとめた地域名		中部						北部					日田玖珠	竹田市	佐伯市	豊後大野市			
市町村等 日時		大分市	別府市	臼杵市	津久見市	杵築市	由布市	日出町	中津市	豊後高田市	宇佐市	国東市	姫島村	日田市	九重町	玖珠町	竹田市	佐伯市	豊後大野市
7月18日	16時23分	△	△	△		△	△	△	△	△	△	△	△	△	△	△	△	△	△
7月19日	01時48分	△	△	△		△	△	△	◎	△	△	△	◎	●	●	●	△	△	△
	03時10分	△	△	△		△	△	△	◎	△	●	△	◎	●	◎	●	△	△	△
	04時12分	△	△	△		△	△	△	◎	◎	◎	◎	△	◎	●	◎	●	△	△
	04時57分	△	△	△		●	△	△	◎	◎	◎	◎	△	◎	●	◎	●	△	△
	05時57分	●	●	△		●	●	△	◎	◎	◎	◎	△	◎	●	◎	●	△	△
	09時04分	●	●	△		●	●	△	◎	◎	◎	◎	●	◎	●	◎	●	△	△
	15時03分	△	△	解		△	△	△	●	△	●	△	△	●	△	●	△	解	△
	17時22分	△	△			△	△	△	△	△	△	△	解	△	△	△	△		△
	21時45分	解	解			△	解	解	△	△	△	△		△	△	△	△		解
7月20日	05時52分					△			△	△	△	△		△	解	△	解		
	14時42分					解			解	解	解	解		△		△			
	17時36分					△				△	△	△		△		△			

□：特別警報(浸水害) ■：特別警報(土砂災害) ☆：特別警報(浸水害、土砂災害)
 ○：警報(浸水害) ●：警報(土砂災害) ◎：警報(浸水害、土砂災害) △：注意報 解：解除

洪水警報・注意報の発表状況：大分県

一次細分区域名		中部						北部					西部			南部			
市町村等をまとめた地域名		中部						北部					日田玖珠		竹田市	佐伯市	豊後大野市		
市町村等		大分市	別府市	臼杵市	津久見市	杵築市	由布市	日出町	中津市	豊後高田市	宇佐市	国東市	姫島村	日田市	九重町	玖珠町	竹田市	佐伯市	豊後大野市
日時																			
7月19日	01時48分							●		△			●	△	△				
	03時10分					△		●		△			●	△	●				
	04時12分					△		●	△	●	△		●	△	●				
	04時57分					●		●	△	●	△		●	●	●		△		
	05時57分	△				●	△	●	△	●	△		●	●	●		△		
	09時43分	△				●	△	△	●	●	●	△		●	●	●		△	
	15時03分	解				△	解	解	△	△	△	解		△	△	△		解	
	17時22分					解			解	解	解			解	解	解			

●：警報 △：注意報 解：解除

大雨警報・注意報の発表状況：長崎県

一次細分区域名		南部							北部					壱岐・対馬			五島									
市町村等をまとめた地域名		島原半島		長崎地区		諫早・大村地区		西彼杵半島	平戸・松浦地区		佐世保・東彼地区			壱岐	上対馬	下対馬	上五島		下五島							
日時		島原市	雲仙市	南島原市	長崎市	長与町	時津町	諫早市	大村市	西海市（江島・平島を除く）	平戸市	松浦市	佐世保市（宇久地域を除く）	東彼杵町	川棚町	波佐見町	佐々町	壱岐市	上対馬	下対馬	佐世保市（宇久地域）	西海市（江島・平島）	小値賀町	新上五島町	五島市	
7月18日	08時15分		△		△			△																		
	08時49分		△		△			△			△	△	△													
	10時06分		△		△			△			△	△	△							△						
	11時12分		△		△			△			△	△	△							△	△					
	13時15分		△		△			△			△	△	△							●	◎					
	13時41分		△		△			△			△	△	△							◎	◎					
	16時50分	△	△	△	△	△	△	△	△	△	△	△	△	△	△	△	△	△	△	◎	◎	△	△	△	△	△
	19時30分	△	△	△	△	△	△	△	△	△	△	△	△	△	△	△	△	△	●	●	◎	△	△	△	△	△
	20時45分	△	△	△	△	△	△	△	△	△	△	△	△	△	△	△	△	△	◎	●	◎	△	△	△	△	△
23時39分	△	△	△	△	△	△	△	△	◎	△	△	◎	△	◎	◎	●	●	●	●	●	△	△	△	△	△	
7月19日	03時14分	△	●	○	△	△	△	◎	△	◎	△	◎	△	◎	◎	●	●	●	●	●	△	△	△	△	△	
	03時22分	△	●	△	△	△	△	◎	△	◎	△	◎	△	◎	◎	●	●	●	●	●	△	△	△	△	△	
	04時56分	△	◎	△	●	△	△	◎	△	◎	△	◎	△	◎	◎	●	●	●	●	●	△	△	△	△	△	
	08時17分	△	●	△	●	●	●	●	◎	△	△	◎	△	◎	●	●	△	△	△	△	△	△	△	△	△	
	10時30分	△	●	△	△	△	△	●	△	△	△	△	△	△	△	△	△	△	△	△	△	解	△	△	△	
	13時56分	△	△	解	△	△	△	△	△	△	△	△	△	△	解	△	△	△	△	△	△	△	解	△	解	
	16時37分	△	△		△	△	△	△	△	△	△	解	△	△		解	解	解	解	解	解	解	解	解	解	
	19時28分	△	△		△	△	△	△	△	△	△		△	△												
21時26分	解	解		解	解	解	解	解	解	解		解	解													
7月20日	05時09分		△					△																		
	07時42分		△		△																				△	
	09時43分	△	△	△	△	△	△	△	△	△		△													△	
	13時20分	解	解	△	△	解	解	△	解	解		解													△	
16時10分			解	解			解																	解		

□：特別警報（浸水害） ■：特別警報（土砂災害） ☆：特別警報（浸水害、土砂災害）
 ○：警報（浸水害） ●：警報（土砂災害） ◎：警報（浸水害、土砂災害） △：注意報 解：解除

洪水警報・注意報の発表状況：長崎県

一次細分区域名		南部							北部						壱岐・対馬			五島										
市町村等をまとめた地域名		島原半島			長崎地区		諫早・大村地区		西彼杵半島		平戸・松浦地区		佐世保・東彼地区				壱岐	上対馬	下対馬	上五島		下五島						
市町村等	日時	島原市	雲仙市	南島原市	長崎市	長与町	時津町	諫早市	大村市	西海市（江島・平島を除く）		平戸市	松浦市	佐世保市（宇久地域を除く）		川棚町	波佐見町	佐々町	壱岐市	上対馬	下対馬	佐世保市（宇久地域）		西海市（江島・平島）	小値賀町	新上五島町	五島市	
		7月18日	08時15分							△																		
	09時40分							△			△	△	△															
	10時06分							△			△	△	△								△							
	12時17分							△			△	△	△								△	△						
	13時41分							△			△	△	△								●	●						
	16時50分		△		△		△	△			△	△	△	△	△	△	△				●	●						
	19時30分		△		△		△	△			△	△	△	△	△	△	△		△	△	△	●						
	20時45分		△		△		△	△			△	△	△	△	△	△	△		●	△	△	△						
	23時39分		△		△		△	△		△	△	△	△	△	△	△	△	△	△	△	△	△						
7月19日	03時14分		△		△		△	●		△	△	△	△	△	△	△	△	△	△	△	△	△						
	04時56分		●		△		△	●		△	△	△	△	△	△	△	△	△	△	△	△	△						
	08時17分		●		△	△	△	●	△	△	△	△	△	△	△	△	△	△	△	解	解	解				△	△	
	10時30分		△		△	解	解	△	△	解	解	解	解	解	解	解	解	解	解							解	解	
	13時56分		解		解		解	解																				

●：警報 △：注意報 解：解除

大雨警報・注意報の発表状況：佐賀県

一次細分区域名		南部															北部				
市町村等をまとめた地域名		佐賀多久地区			鳥栖地区					武雄地区				鹿島地区			唐津地区		伊万里地区		
市町村等 日時		佐賀市	多久市	小城市	鳥栖市	神埼市	吉野ヶ里町	基山町	上峰町	みやき町	武雄市	大町町	江北町	白石町	鹿島市	嬉野市	太良町	唐津市	玄海町	伊万里市	有田町
7月18日	16時53分	△		△						△			△	△	△		△	△	△	△	
	23時03分	△	△	△	△	△	△	△	△	△	△	△	△	△	△	△	△	△	△	△	△
	23時19分	●	●	●	△	●	△	△	△	△	●	●	●	△	△	△	△	●	△	●	●
	23時43分	●	●	●	△	●	●	●	△	●	●	●	●	△	△	△	△	●	△	●	●
7月19日	00時09分	●	●	●	●	●	●	●	△	●	●	●	●	△	△	△	△	●	△	●	●
	00時47分	◎	●	●	◎	●	●	◎	●	●	●	●	△	△	△	△	●	△	●	●	
	01時28分	◎	●	●	◎	●	●	◎	●	●	●	●	△	●	●	△	●	△	●	●	
	01時33分	◎	●	●	◎	●	●	◎	●	●	●	●	△	◎	●	△	●	△	●	●	
	06時36分	◎	●	●	◎	●	●	◎	●	●	●	●	●	◎	●	△	●	△	●	●	
	07時34分	◎	●	●	◎	●	●	◎	●	●	●	●	●	◎	●	●	●	●	△	●	●
	08時34分	◎	●	●	●	●	●	●	●	●	●	●	●	◎	●	●	●	●	△	●	●
	10時20分	●	●	●	●	●	●	●	●	●	●	●	●	●	●	●	●	●	△	●	●
	11時43分	●	●	△	●	●	●	●	△	●	△	△	△	△	●	●	●	●	△	△	△
	15時02分	△	△	△	△	△	△	△	△	△	△	△	△	△	△	△	△	△	解	△	△
16時40分	△	△	△	△	△	△	△	△	△	解	解	解	解	△	△	解	△		△	解	
21時22分	解	解	解	解	解	解	解	解	解					解	解		解		解		

□：特別警報（浸水害） ■：特別警報（土砂災害） ☆：特別警報（浸水害、土砂災害）
 ○：警報（浸水害） ●：警報（土砂災害） ◎：警報（浸水害、土砂災害） △：注意報 解：解除

洪水警報・注意報の発表状況：佐賀県

一次細分区域名		南部															北部				
市町村等をまとめた地域名		佐賀多久地区			鳥栖地区					武雄地区			鹿島地区			唐津地区		伊万里地区			
市町村等 日時		佐賀市	多久市	小城市	鳥栖市	神埼市	吉野ヶ里町	基山町	上峰町	みやき町	武雄市	大町町	江北町	白石町	鹿島市	嬉野市	太良町	唐津市	玄海町	伊万里市	有田町
7月18日	23時03分																			△	△
	23時19分	△				△														△	△
	23時43分	△				△				●										△	△
7月19日	00時09分	△	△	△	△	△	△	△		●								△		△	△
	00時21分	△	△	△	△	△	△	●		△	●							△		△	△
	00時47分	△	△	△	●	●	●	●	△	●	●							△		△	△
	01時28分	●	△	△	●	●	●	●	△	●	●				△	△		△		△	△
	02時49分	●	△	△	●	●	●	●	△	●	●			△	△	△		△		△	△
	08時34分	●	△	△	●	●	●	●	△	●	●			△	△	△	△	△		△	△
	10時20分	●	△	△	△	△	△	△	△	△	△			△	△	△	△	△		△	△
	11時43分	△	解	解	解	解	解	解	解	解	解			解	解	解	解	解		解	解
	15時02分	△																			
21時22分	解																				

●：警報 △：注意報 解：解除

大雨警報・注意報の発表状況：熊本県(熊本地方)

一次細分区域名		熊本地方																							
市町村等をまとめた地域名		熊本市		鹿本菊池				荒尾玉名					上益城				宇城八代								
市町村等	日時	熊本市	山鹿市	菊池市	合志市	大津町	菊陽町	荒尾市	玉名市	玉東町	南関町	長洲町	和水町	西原村	御船町	嘉島町	益城町	甲佐町	山都町	八代市	宇土市	宇城市	美里町	氷川町	
		7月18日	16時23分	△	△	△	△	△	△	△	△	△	△	△	△	△	△	△	△	△	△	△	△	△	△
7月19日	01時47分	△	△	△	△	△	△	○	△	△	△	△	△	△	△	△	△	△	△	△	△	△	△	△	
	02時26分	△	△	△	△	△	△	○	△	△	△	○	○	△	△	△	△	△	△	△	△	△	△	△	
	05時05分	○	●	△	△	△	△	◎	◎	○	●	○	◎	△	△	△	△	△	△	△	△	○	○	△	△
	10時04分	○	●	△	△	△	△	◎	◎	○	●	○	◎	△	△	○	△	△	△	△	△	○	○	△	△
	12時58分	△	△	△	△	△	△	△	△	△	△	△	△	△	△	△	△	△	△	△	△	△	△	△	
7月20日	20時53分	解	解	解	解	解	解	解	解	解	解	解	解	解	解	解	解	解	解	解	解	解	解	解	

□：特別警報(浸水害) ■：特別警報(土砂災害) ☆：特別警報(浸水害、土砂災害)
 ○：警報(浸水害) ●：警報(土砂災害) ◎：警報(浸水害、土砂災害) △：注意報 解：解除

大雨警報・注意報の発表状況：熊本県(阿蘇、天草・芦北、球磨地方)

一次細分区域名		阿蘇地方						天草・芦北地方						球磨地方									
市町村等をまとめた地域名		阿蘇地方						天草地方			芦北地方			球磨地方									
日時	市町村等	阿蘇市	南小国町	小国町	産山村	高森町	南阿蘇村	上天草市	天草市	苓北町	水俣市	芦北町	津奈木町	人吉市	錦町	多良木町	湯前町	水上村	相良村	五木村	山江村	球磨村	あさぎり町
		7月18日	16時23分	△	△	△	△	△	△	△	△	△	△	△	△	△	△	△	△	△	△	△	△
7月19日	01時47分	△	△	△	△	△	△	△	△	△	△	△	△	△	△	△	△	△	△	△	△	△	△
	02時26分	△	△	△	△	△	△	△	△	△	△	△	△	△	△	△	△	△	△	△	△	△	△
	05時05分	△	△	△	△	△	△	△	△	△	△	△	△	△	△	△	△	△	△	△	△	△	△
	10時04分	△	△	△	△	△	△	△	○	△	△	○	△	△	△	△	△	△	△	△	△	△	△
	12時58分	△	△	△	△	△	△	△	△	△	△	△	△	△	△	△	△	△	△	△	△	△	△
7月20日	20時53分	解	解	解	解	解	解	解	解	解	解	解	解	解	解	解	解	解	解	解	解	解	

□：特別警報(浸水害) ■：特別警報(土砂災害) ☆：特別警報(浸水害、土砂災害)
 ○：警報(浸水害) ●：警報(土砂災害) ◎：警報(浸水害、土砂災害) △：注意報 解：解除

洪水警報・注意報の発表状況：熊本県(熊本地方)

一次細分区域名		熊本地方																						
市町村等をまとめた地域名		熊本市		鹿本菊池				荒尾玉名					上益城					宇城八代						
市町村等		熊本市	山鹿市	菊池市	合志市	大津町	菊陽町	荒尾市	玉名市	玉東町	南関町	長洲町	和水町	西原村	御船町	嘉島町	益城町	甲佐町	山都町	八代市	宇土市	宇城市	美里町	氷川町
日時																								
7月19日	01時47分						●	△		●	△	△												
	02時13分		△	△			●	△		●	△	△												
	02時26分		△	△			●	△		●	●	●												
	02時42分		△	△			●	●		●	●	●												
	03時06分		●	△			●	●		●	●	●												
	10時04分	△	●	△			●	●		●	●	●	△	△		△		△						
	11時01分	△	●	△			●	●		●	●	●	△	●		△	△	△	△			△	△	
	12時58分	解	解	解			解	解		解	解	解	解	△		解	解	△	△			解	解	
	15時41分														解				解	解				
7月20日	07時44分																							
	09時44分																				△			
	13時27分	△																	△	△				
	17時23分	解																	解	解				

●:警報 △:注意報 解:解除

洪水警報・注意報の発表状況：熊本県(阿蘇、天草・芦北、球磨地方)

一次細分区域名		阿蘇地方						天草・芦北地方					球磨地方										
市町村等をまとめた地域名		阿蘇地方						天草地方			芦北地方		球磨地方										
市町村等	日時	阿蘇市	南小国町	小国町	産山村	高森町	南阿蘇村	上天草市	天草市	苓北町	水俣市	芦北町	津奈木町	人吉市	錦町	多良木町	湯前町	水上村	相良村	五木村	山江村	球磨村	あさぎり町
		7月19日	01時47分			△																	
02時13分	△		△	△																			
02時26分	△		△	△																			
02時42分	△		△	△																			
03時06分	△		△	△																			
10時04分	△		△	△	△	△	△																
11時01分	△		△	△	△	△	△		△														
12時58分	△		解	解	解	解	△		解			△		△		△		△	△	△		△	△
15時41分	解						解					解		解		解		解	解	解		解	解
7月20日	07時44分								△		△	△	△	△	△	△	△		△			△	△
	09時44分								△		△	△	△	△	△	△	△		△			△	△
	13時27分								△		△	△	△	△	△	△	△		△			△	△
	17時23分								解		△	解	解	△	解	解	解		解			△	解
	20時53分										解			解								解	

●：警報 △：注意報 解：解除

大雨警報・注意報の発表状況：宮崎県

一次細分区域名		南部平野部			北部平野部							南部山沿い			北部山沿い													
市町村等をまとめた地域名		宮崎地区		日南・串間地区		延岡・日向地区			西都・高鍋地区				小林・えびの地区		都城地区		高千穂地区		椎葉・美郷地区									
市町村等 日時		宮崎市	国富町	綾町	日南市	串間市	延岡市	日向市	門川町	西都市	高鍋町	新富町	木城町	川南町	都農町	小林市	えびの市	高原町	都城市	三股町	高千穂町	日之影町	五ヶ瀬町	西米良村	諸塚村	椎葉村	美郷町	
7月18日	16時48分														△	△	△	△	△	△	△	△	△	△	△	△	△	
7月19日	11時31分	△	△	△	△		△				△	△				△	△	△	△	△	△	△	△	△	△	△	△	
	15時29分	△	△	△	△		△				△	△				△	△	△	△	△	△	△	△	△	解	△	解	
	23時25分	△	△	△	△		△				△	△				△	△	△	△	△	△	△	△	△		△		
7月20日	02時36分	○	△	△	△		△				△	△				△	△	△	○	△	△	△	△	△		△		
	03時30分	○	△	△	△		△				△	△				△	△	△	◎	△	△	△	△	△		△		
	08時54分	△	△	△	△		△				△	△				△	△	△	●	△	△	△	△	△		△		
	10時43分	△	△	△	△		△				解	解				△	△	△	△	△	△	△	△	△		△		
	16時01分	△	△	△	解		解									△	△	△	△	△	△	△	△	△		△		
7月21日	21時40分	解	解	解												△	解	△	△	解	解	解	解	解		解		
	01時01分															△		△	△									
	04時37分														解		解	解										

□：特別警報(浸水害) ■：特別警報(土砂災害) ☆：特別警報(浸水害、土砂災害)
 ○：警報(浸水害) ●：警報(土砂災害) ◎：警報(浸水害、土砂災害) △：注意報 解：解除

洪水警報・注意報の発表状況：宮崎県

一次細分区域名		南部平野部			北部平野部							南部山沿い			北部山沿い												
市町村等をまとめた地域名		宮崎地区			日南・串間地区		延岡・日向地区			西都・高鍋地区				小林・えびの地区			都城地区		高千穂地区			椎葉・美郷地区					
市町村等		宮崎市	国富町	綾町	日南市	串間市	延岡市	日向市	門川町	西都市	高鍋町	新富町	木城町	川南町	都農町	小林市	えびの市	高原町	都城市	三股町	高千穂町	日之影町	五ヶ瀬町	西米良村	諸塚村	椎葉村	美郷町
日時																											
7月19日	11時31分																				△						△
	15時29分																				解						解
7月20日	02時36分	△																●									
	05時34分	△																●	△								
	08時54分	△																△	解								
	10時43分	解																解									

●：警報 △：注意報 解：解除

大雨警報・注意報の発表状況：鹿児島県（種子島・屋久島地方、奄美地方を除く）

一次細分区域名		薩摩地方															大隅地方										
市町村等をまとめた地域名		鹿児島・日置			出水・伊佐			川薩・始良				甑島	指宿・川辺			曾於			肝属								
市町村等	日時	鹿児島市	日置市	いちき串木野市	阿久根市	出水市	伊佐市	長島町	薩摩川内市	霧島市	始良市	さつま町	湧水町	薩摩川内市甑島	枕崎市	指宿市	南さつま市	南九州市	曾於市	志布志市	大崎町	鹿屋市	垂水市	東串良町	錦江町	南大隅町	肝付町
		7月18日	16時04分									△								△							
	18時36分									△								△									
	20時10分									△								△									
7月19日	03時25分	△	△	△	△	△	△	△	△	△	△	△	△	△	△	△	△	△	△	△	△	△	△	△	△	△	△
	15時30分	△	△	△	△	△	△	△	●	●	△	●	●	△	△	△	△	△	△	△	△	△	△	△	△	△	△
	20時56分	△	△	△	△	△	△	△	●	●	△	●	●	△	△	△	△	△	△	△	△	△	△	△	△	△	△
	23時16分	△	△	●	△	△	●	△	●	●	●	●	●	△	△	△	△	△	△	△	△	△	△	△	△	△	△
7月20日	00時04分	△	△	●	●	△	●	△	●	●	●	●	●	●	△	△	△	△	△	△	△	△	△	△	△	△	△
	00時58分	△	△	◎	●	△	●	△	●	●	●	●	●	◎	△	△	△	△	△	△	△	△	△	△	△	△	△
	02時13分	△	△	◎	●	△	●	△	●	●	●	●	●	◎	△	△	△	△	●	△	△	△	△	△	△	△	△
	02時42分	△	△	◎	●	△	●	△	◎	◎	◎	●	●	◎	△	△	△	△	●	△	△	△	△	△	△	△	△
	03時19分	●	△	◎	●	△	●	△	◎	◎	◎	●	●	◎	△	△	△	△	●	△	△	△	△	△	△	△	△
	06時19分	●	△	●	●	△	●	△	◎	◎	◎	●	●	●	解	△	△	△	●	△	△	△	△	△	△	△	△
	07時03分	●	△	●	●	○	●	△	◎	◎	◎	●	●	△		△	△	△	●	△	△	△	△	△	△	△	△
	09時13分	●	△	●	●	△	●	△	●	●	●	●	●	△		解	解	解	●	解	解	解	解	解	解	解	解
	10時50分	●	△	●	△	△	●	△	●	●	●	●	△	△					●								
	16時08分	△	△	△	△	△	●	△	●	●	●	●	△	△					●								
16時28分	△	△	△	△	△	●	△	●	●	●	●	△	△					●				△			△	△	
22時33分	△	解	解	解	解	△	解	△	△	△	△	解	解					△				解			解	解	
7月21日	07時47分	解					解	△	△	△	△							解									

□：特別警報（浸水害） ■：特別警報（土砂災害） ☆：特別警報（浸水害、土砂災害）
 ○：警報（浸水害） ●：警報（土砂災害） ◎：警報（浸水害、土砂災害） △：注意報 解：解除

洪水警報・注意報の発表状況：鹿児島県（種子島・屋久島地方、奄美地方を除く）

一次細分区域名		薩摩地方													大隅地方												
市町村等をまとめた地域名		鹿児島・日置			出水・伊佐			川薩・始良				甑島	指宿・川辺			曾於			肝属								
市町村等	日時	鹿児島市	日置市	いちき串木野市	阿久根市	出水市	伊佐市	長島町	薩摩川内市	霧島市	始良市	さつま町	湧水町	薩摩川内市甑島	枕崎市	指宿市	南さつま市	南九州市	曾於市	志布志市	大崎町	鹿屋市	垂水市	東串良町	錦江町	南大隅町	肝付町
		7月18日	18時36分																								
	20時10分																										
7月19日	03時25分																										
	11時50分						△			△		△	△														
	14時53分						△			△		△	△														
	15時30分						△		△	△		△	△														
	20時56分						△		△	△	△	△	△														
7月20日	00時04分						△		△	△	△	△	△	△													
	00時58分			△	△	△	△	△	△	△	△	△	△	△													
	02時13分	△		△	△	△	△	△	●	△	●	△	△	△						△							
	02時42分	●	△	●	△	△	△	△	●	●	●	△	△	●						●							
	03時37分	●	△	●	△	△	△	△	●	●	●	●	△	●						●							
	06時19分	△	△	△	△	△	△	△	●	●	●	●	△	△						●							
	09時13分	解	解	△	△	△	△	△	△	△	△	△	△	△	解					△							
	10時50分			解	解	解	△	解	△	△	△	解	解							解							
	16時08分				△		△		△	△	△																
	22時33分				解		解		解	解	解																

●：警報 △：注意報 解：解除

土砂災害警戒情報の発表状況：山口県

一次細分区域名			西部			中部			東部					北部							
市町村等をまとめた地域名			下関	宇部・山陽小野田		山口・防府		周南・下松		岩国		柳井・光			萩・美祢		長門				
市町村名 日時／番号			下関市	宇部市	山陽小野田市	山口市	防府市	下松市	周南市	岩国市	和木町	光市	柳井市	周防大島町	上関町	田布施町	平生町	萩市	美祢市	阿武町	長門市
			7月18日	21時35分	第1号	●	●	●													●
7月19日	00時20分	第2号	●	●	●	●												●	●		
	11時50分	第3号	●	解	解	●												●	●		
	13時40分	第4号	解			解												解	解		

●：発表及び継続 解：解除

指定河川洪水予報の発表状況：山口県

榎野川水系仁保川

発表日時	号数	種類
7月19日	03時00分	第1号 氾濫警戒情報
	05時30分	第2号 氾濫注意情報(警戒情報解除)
	14時00分	第3号 氾濫注意情報解除

土砂災害警戒情報の発表状況:福岡県

一次細分区域名		福岡地方															北九州地方												筑豊地方											筑後地方																									
市町村等をまとめた地域名		福岡地方															北九州・遠賀地区					京築							筑豊地方								筑後北部				筑後南部																								
市町村名		福岡市	筑紫野市	春日市	大野城市	宗像市	太宰府市	古賀市	福津市	糸島市	那珂川町	宇美町	篠栗町	志免町	須惠町	新宮町	久山町	粕屋町	北九州市	中間市	芦屋町	水巻町	岡垣町	遠賀町	行橋市	豊前市	苅田町	みやこ町	吉富町	上毛町	築上町	直方市	飯塚市	田川市	宮若市	嘉麻市	小竹町	鞍手町	桂川町	香春町	添田町	糸田町	川崎町	大任町	赤村	福智町	久留米市	小郡市	うきは市	朝倉市	筑前町	東峰村	大牟田市	八女市	みやま市	広川町									
日時/番号																																																																	
7月18日	21時05分 第1号	●				●												●																																															
	23時30分 第2号	●				●												●																																															
	23時58分 第3号	●	●			●					●							●																																															
7月19日	00時35分 第4号	●	●			●				●							●			●		●																																											
	00時50分 第5号	●	●			●				●							●			●		●																																											
	08時50分 第6号	解	●			解				●							解			解		解																																											
	10時05分 第7号	解	●			解				●							解			解		解																																											
	10時55分 第8号	解								●							解			解		解																																											

●:発表及び継続 解:解除

指定河川洪水予報の発表状況:福岡県

筑後川上中流部

発表日時		号数	種類
7月19日	09時50分	第1号	氾濫注意情報
	10時30分	第2号	氾濫注意情報
	12時00分	第3号	氾濫注意情報
	14時30分	第4号	氾濫注意情報解除

矢部川

発表日時		号数	種類
7月19日	05時20分	第1号	氾濫注意情報
	13時10分	第2号	氾濫注意情報解除

土砂災害警戒情報の発表状況：大分県

一次細分区域名			中部							北部				西部			南部			
市町村等をまとめた地域名			中部							北部				日田玖珠		竹田市	佐伯市	豊後大野市		
市町村名 日時／番号			大分市	別府市	臼杵市	津久見市	杵築市	由布市	日出町	中津市	豊後高田市	宇佐市	国東市	姫島村	日田市	九重町	玖珠町	竹田市	佐伯市	豊後大野市
			7月19日	02時08分	第1号												●			
02時15分	第2号								●					●						
03時15分	第3号								●					●		●				
04時05分	第4号								●		●			●		●				
13時15分	第5号								解		解			解		解				

●：発表及び継続 解：解除

指定河川洪水予報の発表状況：大分県

山国川上流部

発表日時		号数	種類
7月19日	04時00分	第1号	氾濫危険情報
	06時30分	第2号	氾濫警戒情報
	07時10分	第3号	氾濫注意情報(警戒情報解除)
	09時10分	第4号	氾濫警戒情報
	09時45分	第5号	氾濫危険情報
	11時57分	第6号	氾濫警戒情報
	12時45分	第7号	氾濫注意情報(警戒情報解除)
	14時35分	第8号	氾濫注意情報解除

土砂災害警戒情報の発表状況:長崎県

一次細分区域名			南部				北部					壱岐・対馬			五島																
市町村等をまとめた地域名			島原半島		長崎地区		諫早・大村地区		西彼杵半島		平戸・松浦地区			佐世保・東彼地区		壱岐	上対馬	下対馬	上五島		下五島										
市町村名 日時/番号			島原市	雲仙市	南島原市	長崎市	長与町	時津町	諫早市	大村市	西海市（江島・平島を除く）		平戸市	松浦市	佐世保市（宇久地域を除く）			東彼杵町	川棚町	波佐見町	佐々町	壱岐市	上対馬	下対馬	佐世保市（宇久地域）		西海市（江島・平島）	小値賀町	新上五島町	五島市	
7月18日	13時38分	第1号																													
	18時40分	第2号																					●	●							
	19時36分	第3号																				●		●							
	22時26分	第4号																				解									

●:発表及び継続 解:解除

指定河川洪水予報の発表状況:長崎県

発表なし

土砂災害警戒情報の発表状況:佐賀県

一次細分区域名			南部													北部						
市町村等をまとめた地域名			佐賀多久地区			鳥栖地区				武雄地区			鹿島地区			唐津地区		伊万里地区				
市町村名			佐賀市	多久市	小城市	鳥栖市	神埼市	吉野ヶ里町	基山町	上峰町	みやき町	武雄市	大町町	江北町	白石町	鹿島市	嬉野市	太良町	唐津市	玄海町	伊万里市	有田町
日時／番号																						
7月18日	23時35分	第1号									●										●	●
7月19日	00時30分	第2号						●			●										●	●
	00時45分	第3号				●		●			●										●	●
	00時55分	第4号				●		●	●	●	●										●	●
	01時40分	第5号				●		●	●	●	●				●	●					●	●
	08時40分	第6号				●		●	●	●	●				●	●	●				●	●
	10時30分	第7号				解		解	解	解	解				●	●	●				解	解
	11時15分	第8号													解	解	解					

●:発表及び継続 解:解除

指定河川洪水予報の発表状況:佐賀県

発表なし

土砂災害警戒情報の発表状況:熊本県

発表なし

指定河川洪水予報の発表状況:熊本県

球磨川

発表日時	号数	種類
7月20日	09時40分	第1号 氾濫注意情報
	17時00分	第2号 氾濫注意情報解除

土砂災害警戒情報の発表状況：宮崎県

一次細分区域名			南部平野部			北部平野部						南部山沿い			北部山沿い													
市町村等をまとめた地域名			宮崎地区		日南・串間地区		延岡・日向地区			西都・高鍋地区			小林・えびの地区		都城地区		高千穂地区		椎葉・美郷地区									
市町村名 日時／番号			宮崎市	国富町	綾町	日南市	串間市	延岡市	日向市	門川町	西都市	高鍋町	新富町	木城町	川南町	都農町	小林市	えびの市	高原町	都城市	三股町	高千穂町	日之影町	五ヶ瀬町	西米良村	諸塚村	椎葉村	美郷町
			7月20日	03時45分	第1号																	●						
	10時00分	第2号																	解									

●：発表及び継続 解：解除

指定河川洪水予報の発表状況：宮崎県

発表なし

土砂災害警戒情報の発表状況: 鹿児島県

一次細分区域名			薩摩地方										大隅地方							種子島・屋久島地方													
市町村等をまとめた地域名			鹿児島・日置			出水・伊佐			川薩・始良				甑島	指宿・川辺			曾於				肝属			種子島地方			屋久島地方						
市町村名 日時／番号			鹿児島市	日置市	いちき串木野市	阿久根市	出水市	伊佐市	長島町	薩摩川内市	霧島市	始良市	さつま町	湧水町	薩摩川内市甑島	枕崎市	指宿市	南さつま市	南九州市	曾於市	志布志市	大崎町	鹿屋市	垂水市	東串良町	錦江町	南大隅町	肝付町	西之表市	三島村	中種子町	南種子町	屋久島町
			7月20日	00時20分	第1号												●																
00時51分	第2号								●					●																			
02時20分	第3号								●	●				●						●													
03時45分	第4号								●	●	●	●		●						●													
06時31分	第5号								●	●	●	●		解						●													
09時50分	第6号								解	解	解	解								解													

●: 発表及び継続 解: 解除

指定河川洪水予報の発表状況: 鹿児島県

発表なし

気象情報の発表状況：山口県

発表日時		情報名及び番号	形式
7月17日	16時30分	落雷と突風に関する山口県気象情報 第1号	文章形式
7月18日	06時00分	落雷と突風に関する山口県気象情報 第2号	文章形式
	16時40分	大雨と落雷及び突風に関する山口県気象情報 第3号	文章形式
	22時58分	大雨と落雷及び突風に関する山口県気象情報 第4号	図形式
	23時31分	大雨と落雷及び突風に関する山口県気象情報 第5号	文章形式
	23時59分	顕著な大雨に関する山口県気象情報 第1号	文章形式
7月19日	00時53分	大雨と落雷及び突風に関する山口県気象情報 第6号	図形式
	06時01分	大雨と落雷及び突風に関する山口県気象情報 第7号	文章形式
	11時28分	大雨と落雷及び突風に関する山口県気象情報 第8号	文章形式
	16時05分	大雨と落雷及び突風に関する山口県気象情報 第9号	文章形式

気象情報の発表状況：福岡県

発表日時		情報名及び番号	形式
7月17日	16時33分	大雨と落雷及び突風に関する福岡県気象情報 第1号	文章形式
7月18日	05時57分	大雨と落雷及び突風に関する福岡県気象情報 第2号	文章形式
	16時39分	大雨と落雷及び突風に関する福岡県気象情報 第3号	文章形式
	23時21分	大雨と落雷及び突風に関する福岡県気象情報 第4号	文章形式
7月19日	01時20分	顕著な大雨に関する福岡県気象情報 第1号	文章形式
	01時52分	大雨と落雷及び突風に関する福岡県気象情報 第5号	図形式
	05時44分	大雨と落雷及び突風に関する福岡県気象情報 第6号	文章形式
	11時33分	大雨と落雷及び突風に関する福岡県気象情報 第7号	文章形式
	16時04分	大雨と落雷及び突風に関する福岡県気象情報 第8号	文章形式

気象情報の発表状況：大分県

発表日時		情報名及び番号	形式
7月17日	16時32分	大雨と落雷及び突風に関する大分県気象情報 第1号	文章形式
7月18日	05時50分	大雨と落雷及び突風に関する大分県気象情報 第2号	文章形式
	16時57分	大雨と落雷及び突風に関する大分県気象情報 第3号	文章形式
	23時34分	大雨と落雷及び突風に関する大分県気象情報 第4号	文章形式
7月19日	02時50分	大雨と落雷及び突風に関する大分県気象情報 第5号	図形式
	03時50分	顕著な大雨に関する大分県気象情報 第1号	文章形式
	04時15分	大雨と落雷及び突風に関する大分県気象情報 第6号	図形式
	05時00分	大雨と落雷及び突風に関する大分県気象情報 第7号	図形式
	06時20分	大雨と落雷及び突風に関する大分県気象情報 第8号	文章形式
	11時11分	大雨と落雷及び突風に関する大分県気象情報 第9号	文章形式
	16時19分	大雨と落雷及び突風に関する大分県気象情報 第10号	文章形式

気象情報の発表状況：長崎県

発表日時		情報名及び番号	形式
7月17日	16時27分	大雨と落雷及び突風に関する長崎県気象情報 第1号	文章形式
7月18日	05時53分	大雨と落雷及び突風に関する長崎県気象情報 第2号	文章形式
	13時49分	大雨と落雷及び突風に関する長崎県気象情報 第3号	図形式
	15時09分	顕著な大雨に関する長崎県気象情報 第1号	文章形式
	15時44分	大雨と落雷及び突風に関する長崎県気象情報 第4号	図形式
	16時46分	大雨と落雷及び突風に関する長崎県気象情報 第5号	文章形式
	23時29分	大雨と落雷及び突風に関する長崎県気象情報 第6号	文章形式
7月19日	05時59分	大雨と落雷及び突風に関する長崎県気象情報 第7号	文章形式
	11時13分	大雨と落雷及び突風に関する長崎県気象情報 第8号	文章形式
	14時33分	大雨と落雷及び突風に関する長崎県気象情報 第9号	文章形式

気象情報の発表状況：佐賀県

発表日時		情報名及び番号	形式
7月17日	16時26分	大雨と落雷及び突風に関する佐賀県気象情報 第1号	文章形式
7月18日	05時52分	大雨と落雷及び突風に関する佐賀県気象情報 第2号	文章形式
	16時55分	大雨と落雷及び突風に関する佐賀県気象情報 第3号	文章形式
	23時29分	大雨と落雷及び突風に関する佐賀県気象情報 第4号	文章形式
7月19日	01時20分	顕著な大雨に関する佐賀県気象情報 第1号	文章形式
	02時07分	大雨と落雷及び突風に関する佐賀県気象情報 第5号	図形式
	05時59分	大雨と落雷及び突風に関する佐賀県気象情報 第6号	文章形式
	11時18分	大雨と落雷及び突風に関する佐賀県気象情報 第7号	文章形式
	15時22分	大雨と落雷及び突風に関する佐賀県気象情報 第8号	文章形式

気象情報の発表状況：熊本県

発表日時		情報名及び番号	形式
7月17日	16時28分	大雨と落雷及び突風に関する熊本県気象情報 第1号	文章形式
7月18日	05時51分	大雨と落雷及び突風に関する熊本県気象情報 第2号	文章形式
	16時46分	大雨と落雷及び突風に関する熊本県気象情報 第3号	文章形式
	23時35分	大雨と落雷及び突風に関する熊本県気象情報 第4号	文章形式
7月19日	05時58分	大雨と落雷及び突風に関する熊本県気象情報 第5号	文章形式
	11時23分	大雨と落雷及び突風に関する熊本県気象情報 第6号	文章形式
	15時30分	大雨と落雷及び突風に関する熊本県気象情報 第7号	文章形式

気象情報の発表状況：宮崎県

発表日時		情報名及び番号	形式
7月17日	16時41分	大雨と落雷及び突風に関する宮崎県気象情報 第1号	文章形式
7月18日	05時33分	大雨と落雷及び突風に関する宮崎県気象情報 第2号	文章形式
	16時44分	大雨と落雷及び突風に関する宮崎県気象情報 第3号	文章形式
7月19日	05時15分	大雨と落雷及び突風に関する宮崎県気象情報 第4号	文章形式
	08時08分	大雨と落雷及び突風に関する宮崎県気象情報 第5号	図形式
	11時10分	大雨と落雷及び突風に関する宮崎県気象情報 第6号	文章形式
	16時20分	大雨と落雷及び突風に関する宮崎県気象情報 第7号	文章形式
	23時28分	大雨と落雷及び突風に関する宮崎県気象情報 第8号	文章形式
7月20日	02時55分	大雨と落雷及び突風に関する宮崎県気象情報 第9号	図形式
	05時43分	大雨と落雷及び突風に関する宮崎県気象情報 第10号	文章形式
	11時07分	大雨と落雷及び突風に関する宮崎県気象情報 第11号	文章形式

気象情報の発表状況：鹿児島県

発表日時		情報名及び番号	形式
7月17日	16時38分	大雨と突風に関する鹿児島県(奄美地方を除く)気象情報 第1号	文章形式
7月18日	05時33分	大雨と突風に関する鹿児島県(奄美地方を除く)気象情報 第2号	文章形式
	16時32分	大雨と突風に関する鹿児島県(奄美地方を除く)気象情報 第3号	文章形式
7月19日	04時51分	大雨と突風に関する鹿児島県(奄美地方を除く)気象情報 第4号	文章形式
	07時20分	大雨と突風に関する鹿児島県(奄美地方を除く)気象情報 第5号	図形式
	11時18分	大雨と突風に関する鹿児島県(奄美地方を除く)気象情報 第6号	文章形式
	16時20分	大雨と突風に関する鹿児島県(奄美地方を除く)気象情報 第7号	文章形式
	21時33分	大雨と突風に関する鹿児島県(奄美地方を除く)気象情報 第8号	文章形式
7月20日	00時48分	大雨と突風に関する鹿児島県(奄美地方を除く)気象情報 第9号	図形式
	02時33分	大雨と突風に関する鹿児島県(奄美地方を除く)気象情報 第10号	図形式
	04時15分	大雨と突風に関する鹿児島県(奄美地方を除く)気象情報 第11号	図形式
	05時12分	大雨と突風に関する鹿児島県(奄美地方を除く)気象情報 第12号	文章形式

竜巻注意情報の発表状況：福岡県

発表日時		情報名及び番号
7月18日	22時13分	福岡県竜巻注意情報 第1号
	22時18分	福岡県竜巻注意情報 第2号
7月19日	03時33分	福岡県竜巻注意情報 第3号
	04時28分	福岡県竜巻注意情報 第4号

竜巻注意情報の発表状況：大分県

発表日時		情報名及び番号
7月19日	04時03分	大分県竜巻注意情報 第1号

竜巻注意情報の発表状況：長崎県

発表日時		情報名及び番号
7月18日	13時53分	長崎県竜巻注意情報 第1号
	14時48分	長崎県竜巻注意情報 第2号
	15時43分	長崎県竜巻注意情報 第3号
	16時38分	長崎県竜巻注意情報 第4号
7月19日	03時33分	長崎県竜巻注意情報 第1号

竜巻注意情報の発表状況：熊本県

発表日時		情報名及び番号
7月19日	03時33分	熊本県竜巻注意情報 第1号
	04時03分	熊本県竜巻注意情報 第2号

※山口県、佐賀県、宮崎県、鹿児島県：発表なし

記録的短時間大雨情報の発表状況：大分県

発表日時	情報名及び番号	形式
7月19日 03時47分	大分県記録的短時間大雨情報 第1号	文章形式







記録的短時間大雨情報の発表状況：長崎県

発表日時	情報名及び番号	形式
7月18日 15時07分	長崎県記録的短時間大雨情報 第1号	文章形式

※山口県、福岡県、佐賀県、熊本県、宮崎県、鹿児島県：発表なし

参考資料

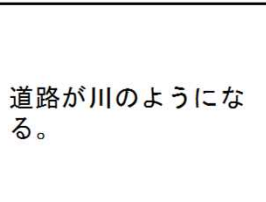
雨の強さと降り方

1時間雨量 (mm)	雨の強さ (予報用語)	人の受ける イメージ	人への影響	屋内 (木造住宅を想定)	屋外の様子	車に乗っていて
10 ~20	やや 強い雨	ザーザーと 降る。	地面からの跳ね返り で足元がぬれる。	雨の音で話し声 が良く聞き取れ ない。	地面一面に水たまり ができる。 	
20 ~30	強い雨	どしゃ降り。	傘をさしていても ぬれる。 	寝ている人の半数 くらいが雨に気が つく。 		ワイパーを速くして も見づらい。
30 ~50	激しい雨	バケツを ひっくり返した ように降る。	高速走行時、車輪と 路面の間に水膜が生 じブレーキが効かな くなる。 (ハイドロブレーニ ング現象)			
50 ~80	非常に 激しい雨	滝のように降る。 (ゴーゴーと降り 続く)	傘は全く役に立たな くなる。 	水しぶきであたり一 面が白っぽくなり、 視界が悪くなる。 	車の運転は危険。 	
80 ~	猛烈な雨	息苦しくなる ような圧迫感 がある。恐怖 を感じる。				