福岡管区気象台
Fukuoka Regional Headquarters
Japan Meteorological Agency

令和２年台風第１０号に関する説明資料

令和2年9月4日（金）

福岡管区気象台　気象防災部予報課

強い台風第10号は今後、特別警報級の勢力まで発達し、奄美地方から九州に接近もしくは上陸するおそれがあります！

○台風の予報にはまだ幅がありますが、奄美地方から九州では6日（日）から7日（月）にかけて、広い範囲で記録的な大雨・暴風・高潮・高波になるおそれがあり、ます。

○台風の進路によって、台風を要因とする特別警報（暴風・高潮・波浪）の可能性があります。

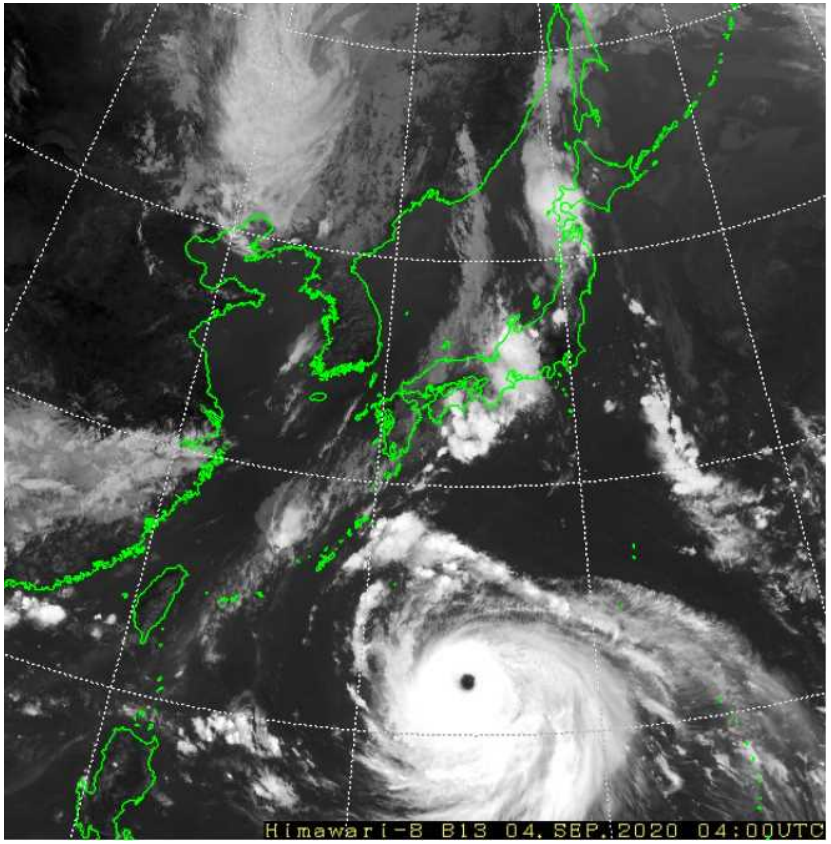

9月4日12時　衛星画像

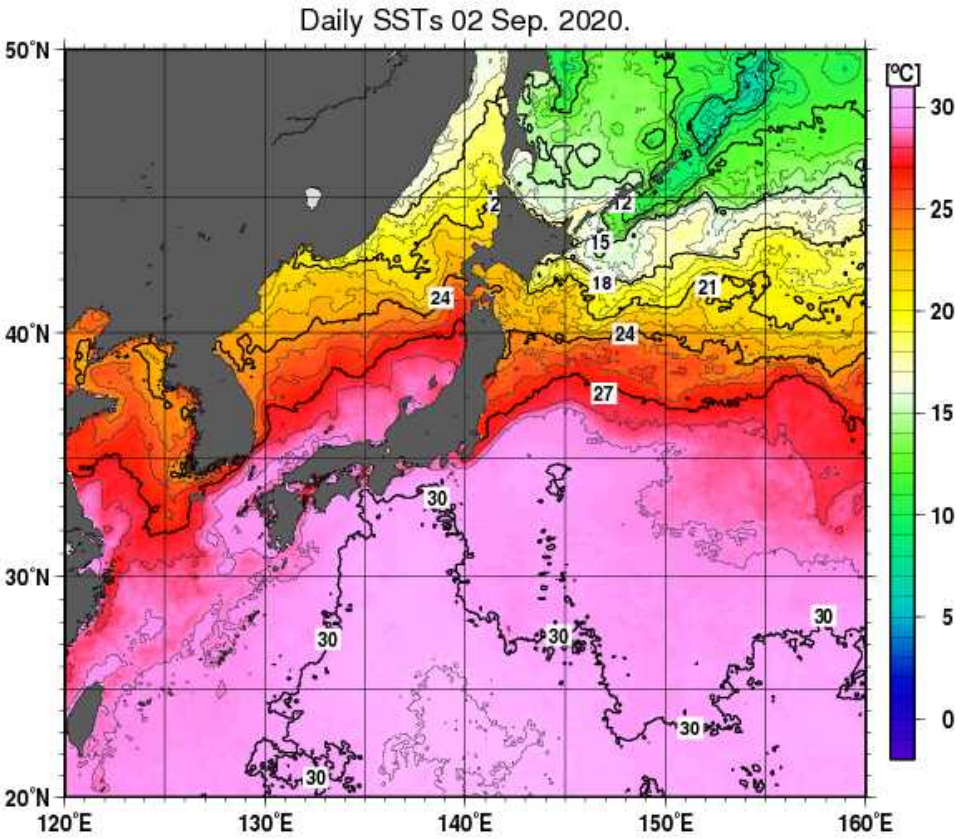

9月2日現在海面水温　図の領域：日本近海

台風第10号の進路予報（04日09時現在）

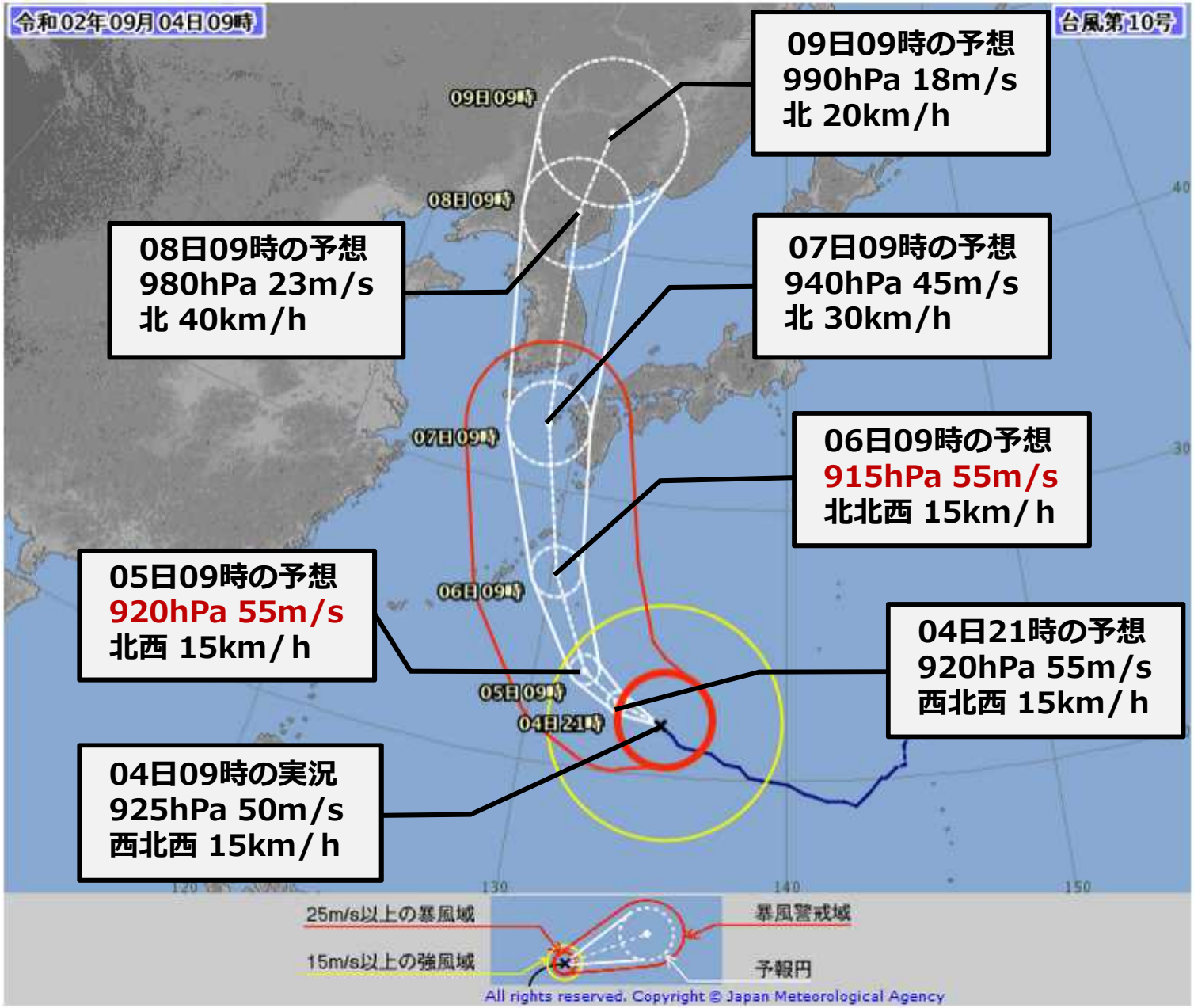

台風の進路によって、これまで経験したことのない大雨・暴風・高潮・高波となる可能性があり、最大級の警戒が必要です。

○広い範囲で、近年、九州に接近・上陸した台風を上回る記録的な暴風・高潮・高波の可能性があります。

○広い範囲で大雨となり、大きな河川でも増水や氾濫の発生する可能性や、土砂災害が多数発生する可能性があります。令和2年7月豪雨の被災地でも再び大雨となるおそれがあります。

○本日中に台風への備えを終わらせるようお願いします。

○今後、気象台の台風進路予報・気象情報等に留意し、自分の命、大切な人の命を守るため、早め早めの対策をお願いいたします。

		4日	5日		6日	7日	8日	9日
		0-24時	0-12時	12-24時	0-24時	0-24時	0-24時	0-24時
山口県	大雨							
	暴風							
	波浪							
	高潮							
福岡県	大雨							
	暴風							
	波浪							
	高潮							
佐賀県	大雨							
	暴風							
	波浪							
	高潮							
長崎県	大雨							
	暴風							
	波浪							
	高潮							
大分県	大雨							
	暴風							
	波浪							
	高潮							
熊本県	大雨							
	暴風							
	波浪							
	高潮							
宮崎県	大雨							
	暴風							
	波浪							
	高潮							
鹿児島県（奄美地方を除く）	大雨							
	暴風							
	波浪							
	高潮							
奄美地方	大雨							
	暴風							
	波浪							
	高潮							

警報級の可能性が高い
警報級の可能性がある

雨・風・波の予想（04日11時現在）

奄美地方と九州では、５日から7日にかけて大雨のおそれ。猛烈な風は、奄美地方では6日、九州南部では6日から7日にかけて、九州北部では7日に吹くおそれ。また、警報級の高波は奄美地方と九州では5日から7日を見込む。

雨	5日12時-6日12時	6日12時-7日12時
九州北部	50－100ミリ	300－500ミリ
九州南部	100－150ミリ	400－600ミリ
奄美地方	200―300ミリ	400－600ミリ

風	5日	6日
九州北部	13メートル	20－24メートル
九州南部	13メートル	40－50メートル
奄美地方	23メートル	50－60メートル

波	5日	6日
九州北部	3メートル	8メートル
九州南部	6メートル	14メートル
奄美地方	8メートル	15メートル