福岡管区気象台
Fukuoka Regional Headquarters
Japan Meteorological Agency

令和２年台風第１０号に関する説明資料

令和2年9月5日（土）
福岡管区気象台

非常に強い台風第10号は今後、特別警報級の勢力まで発達し、奄美地方から九州に接近もしくは上陸するおそれがあります！

○奄美地方から九州では、6日（日）から7日（月）にかけて、広い範囲で記録的な大雨・暴風・高潮・高波になるおそれがあります。

○台風の進路によって、台風を要因とする特別警報（暴風・高潮・波浪）の可能性があります。

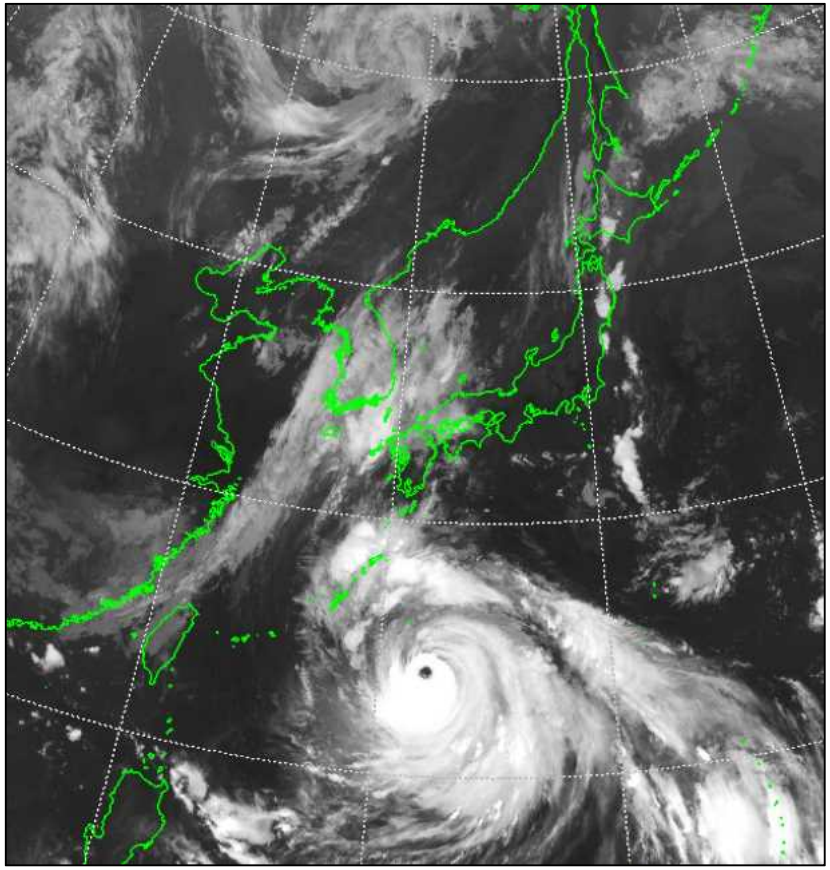

9月5日10時　衛星画像

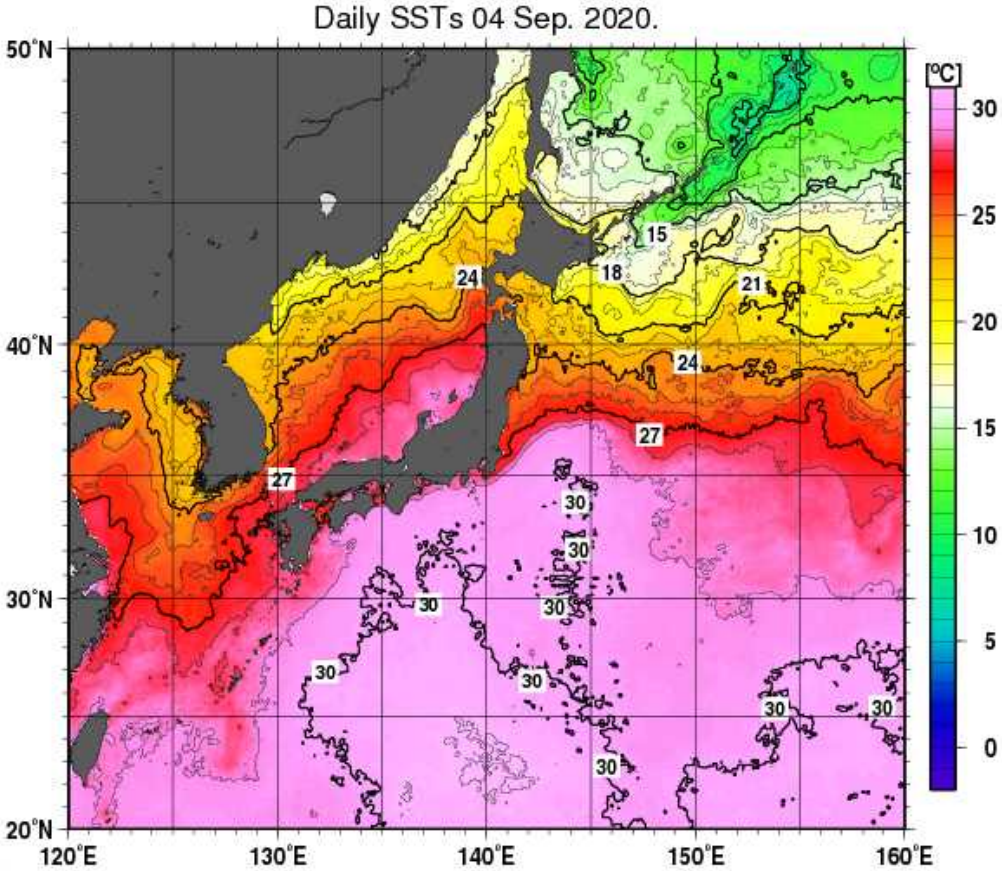

9月4日現在海面水温　図の領域：日本近海

台風第10号の進路予報（05日09時現在）

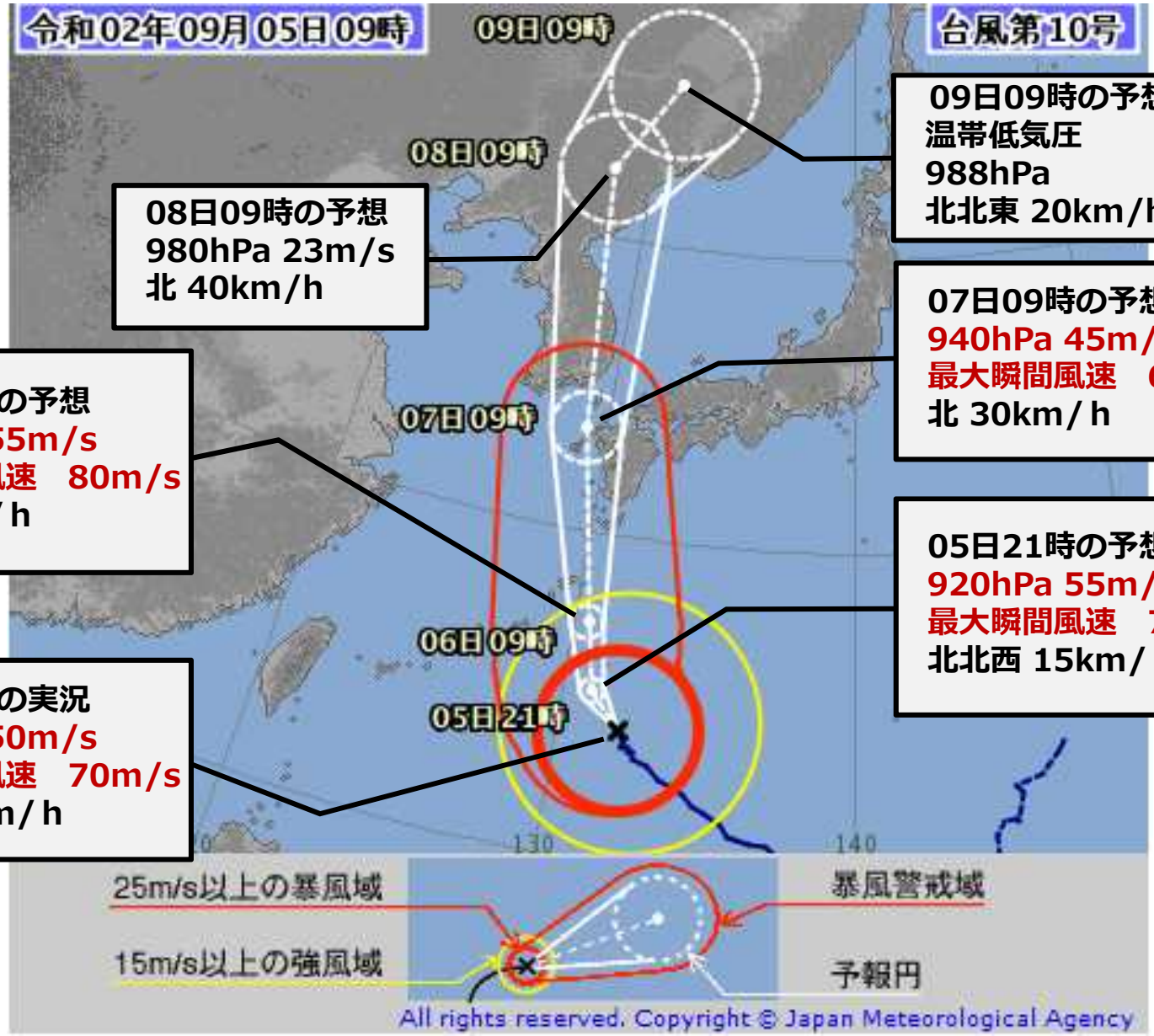

09日09時の予想
温帯低気圧
988hPa
北北東 20km/h

08日09時の予想
980hPa 23m/s
北 40km/h

07日09時の予想
940hPa 45m/s
最大瞬間風速　65m/s
北 30km/h

06日09時の予想
915hPa 55m/s
最大瞬間風速　80m/s
北 20km/h

05日21時の予想
920hPa 55m/s
最大瞬間風速　75m/s
北北西 15km/h

05日09時の実況
920hPa 50m/s
最大瞬間風速　70m/s
北西 15km/h

台風の進路によって、これまで経験したことのない大雨・暴風・高潮・高波となる可能性があり、最大級の警戒が必要です。

○台風第10号は猛烈な勢力となり、奄美地方に接近する見込みです。暴風が吹き始める前に頑丈な建物の中に移動するとともに、屋内では窓から離れるなど暴風に最大級の警戒をしてください。

○その後、九州の広い範囲で記録的な暴風、高潮、高波の可能性があります。また、広い範囲で大雨となり、大きな河川でも増水や氾濫、普段災害の発生しにくい場所でも土砂災害の発生する可能性があります。令和2年7月豪雨の被災地でも再び大雨となるおそれがあります。

○地元市町村からの避難情報にもとづく行動をとってください。

○今後も気象台の台風進路予報・気象情報等に留意し、自分の命、大切な人の命を守るため、早め早めの対策をお願いします。

大雨・暴風の警報級の可能性（05日11時現在）

		5日				6日								7日	8日	9日
		12－15	15－18	18－21	21－24	0－3	3－6	6－9	9－12	12－15	15－18	18－21	21－24	0－24	0－24	0－24
		昼過ぎ	夕方	夜のはじめ頃	夜遅く	未明	明け方	朝	昼前	昼過ぎ	夕方	夜のはじめ頃	夜遅く			
大雨（ミリ）	山口													警報級		
	福岡													警報級		
	佐賀													警報級		
	長崎	警報級	警報級											警報級		
	大分										注意報級	注意報級	注意報級	警報級		
	熊本										注意報級	注意報級	警報級	警報級		
	宮崎											警報級	警報級	警報級		
	鹿児島（奄美地方を除く）									警報級	警報級	警報級	警報級	警報級		
	奄美地方							警報級	警報級	警報級	警報級	警報級	警報級	注意報級		
暴風（メートル）	山口	注意報級	注意報級	注意報級	注意報級	注意報級	注意報級	注意報級	注意報級	注意報級	注意報級	注意報級	注意報級	警報級		
	福岡	注意報級	注意報級	注意報級	注意報級	注意報級	注意報級	注意報級	注意報級	注意報級	注意報級	注意報級	警報級	警報級		
	佐賀	注意報級	注意報級	注意報級	注意報級	注意報級	注意報級	注意報級	注意報級	注意報級	注意報級	注意報級	警報級	警報級		
	長崎	注意報級	注意報級	注意報級	注意報級	注意報級	注意報級	注意報級	注意報級	注意報級	警報級	警報級	警報級	警報級		
	大分					注意報級	注意報級	注意報級	注意報級	注意報級	警報級	警報級	警報級	警報級		
	熊本	注意報級	注意報級	注意報級	注意報級	注意報級	注意報級	注意報級	注意報級	注意報級	注意報級	警報級	警報級	警報級		
	宮崎							注意報級	注意報級	注意報級	注意報級	注意報級	警報級	警報級		
	鹿児島（奄美地方を除く）			注意報級	注意報級	注意報級	注意報級	注意報級	注意報級	警報級	警報級	警報級	警報級	警報級		
	奄美地方	注意報級	注意報級	注意報級	注意報級	注意報級	警報級	警報級	警報級	警報級	警報級	警報級	警報級	警報級		

警報級　注意報級

波浪・高潮の警報級の可能性（05日11時現在）

		5日				6日								7日	8日	9日
		12－15	15－18	18－21	21－24	0－3	3－6	6－9	9－12	12－15	15－18	18－21	21－24	0－24	0－24	0－24
		昼過ぎ	夕方	夜のはじめ頃	夜遅く	未明	明け方	朝	昼前	昼過ぎ	夕方	夜のはじめ頃	夜遅く			
波浪（メートル）	山口															
	福岡															
	佐賀															
	長崎															
	大分															
	熊本															
	宮崎															
	鹿児島（奄美地方を除く）															
	奄美地方															
高潮（メートル）	山口															
	福岡															
	佐賀															
	長崎															
	大分															
	熊本															
	宮崎															
	鹿児島（奄美地方を除く）															
	奄美地方															

警報級　注意報級

雨の予想（05日11時現在）

奄美地方と九州では、５日から7日にかけて大雨のおそれ。猛烈な風は、奄美地方では6日、九州南部では6日から7日にかけて、九州北部では7日に吹くおそれ。また、警報級の高波は奄美地方と九州では5日から7日を見込む。

雨（ミリ）	6日12時-7日12時	7日12時-8日12時
山口	100～200	100～150
福岡	200～300	100～200
佐賀	300～400	100～200
長崎	300～400	100～200
大分	300～500	100～200
熊本	300～500	100～200
宮崎	400～600	100～150
鹿児島（奄美地方を除く）	400～600	100～150
奄美地方	300～400	50以下

風・波の予想（05日11時現在）

風（メートル）	7日	8日
山口	25～29（35～45）	18（30）
福岡	30～40（40～60）	18（30）
佐賀	30～40（40～60）	15（30）
長崎	40～50（55～70）	18（30）
大分	20～24（25～35）	12（25）
熊本	40～50（55～70）	12（25）
宮崎	30～40（40～60）	
鹿児島（奄美地方を除く）	40～50（55～70）	
奄美地方	30～40（40～60）	

波（メートル）	7日
山口	3→8　うねりを伴う
福岡	3→9　うねりを伴う
佐賀	3→9　うねりを伴う
長崎	6→9　うねりを伴う
大分	9→10　うねりを伴う
熊本	6→9　うねりを伴う
宮崎	12
鹿児島（奄美地方を除く）	12
奄美地方	11