気象庁
Japan Meteorological Agency

お　知　ら　せ

いのちとくらしをまもる
防　災　減　災

令和5年9月22日17時現在
岐　阜　地　方　気　象　台

9月21日の突風発生時の気象状況

9月21日は、前線を伴った低気圧が日本海中部にあって、次第に南下しました。低気圧や前線に向かって暖かく湿った空気が流れ込んだため、大気の状態が非常に不安定となり、活発な積乱雲が発生しました。活発な積乱雲が通過した恵那市付近では突風が発生し、恵那市山岡町では、家の屋根の一部損壊などの被害がありました。【22日16時00分現在：気象台調べ】

岐阜地方気象台は、職員を気象庁機動調査班（JMA-MOT）として現地に派遣し、現地調査を実施する予定です。調査結果については、まとまり次第、改めてお知らせします。

気象台が執った措置

〇警報・注意報の発表状況（恵那市）

発表日時	種類
令和5年09月20日04時32分	雷注意報(解除)
令和5年09月20日10時07分	雷注意報(発表)
令和5年09月20日13時45分	雷注意報(継続)
令和5年09月20日16時46分	雷注意報(継続)
令和5年09月21日04時18分	雷注意報(継続)
令和5年09月21日19時05分	大雨注意報(発表) 雷注意報(継続)
令和5年09月21日19時22分	大雨注意報(継続) 雷注意報(継続)
令和5年09月21日19時35分	大雨注意報(継続) 雷注意報(継続)
令和5年09月21日19時55分	大雨注意報(継続) 雷注意報(継続)
令和5年09月21日20時40分	大雨注意報(継続) 雷注意報(継続)
令和5年09月21日23時03分	大雨注意報(解除) 雷注意報(解除)

〇岐阜県竜巻注意情報

発表日時	情報名
令和5年09月21日17時18分	岐阜県竜巻注意情報　第1号
令和5年09月21日17時23分	岐阜県竜巻注意情報　第2号
令和5年09月21日18時18分	岐阜県竜巻注意情報　第3号
令和5年09月21日19時13分	岐阜県竜巻注意情報　第4号
令和5年09月21日20時08分	岐阜県竜巻注意情報　第5号

令和 5 年 09 月 21 日 21 時 03 分	岐阜県竜巻注意情報　第 6 号

○岐阜県気象情報

発表日時	情報名
令和 5 年 09 月 20 日 16 時 39 分	大雨と雷及び突風に関する岐阜県気象情報　第 1 号
令和 5 年 09 月 21 日 05 時 33 分	大雨と雷及び突風に関する岐阜県気象情報　第 2 号
令和 5 年 09 月 21 日 16 時 11 分	大雨と雷及び突風に関する岐阜県気象情報　第 3 号
令和 5 年 09 月 21 日 23 時 06 分	大雨と雷及び突風に関する岐阜県気象情報　第 4 号

気象の状況

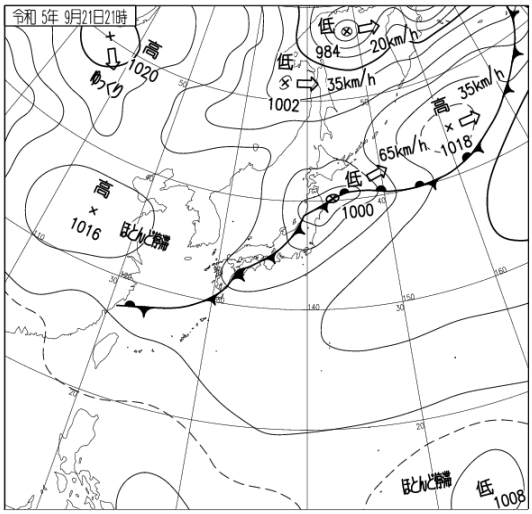

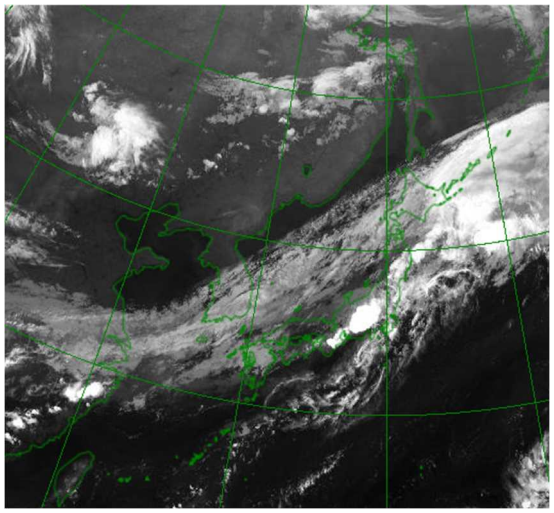

9 月 21 日 21 時の地上天気図（左）と気象衛星赤外画像（右）

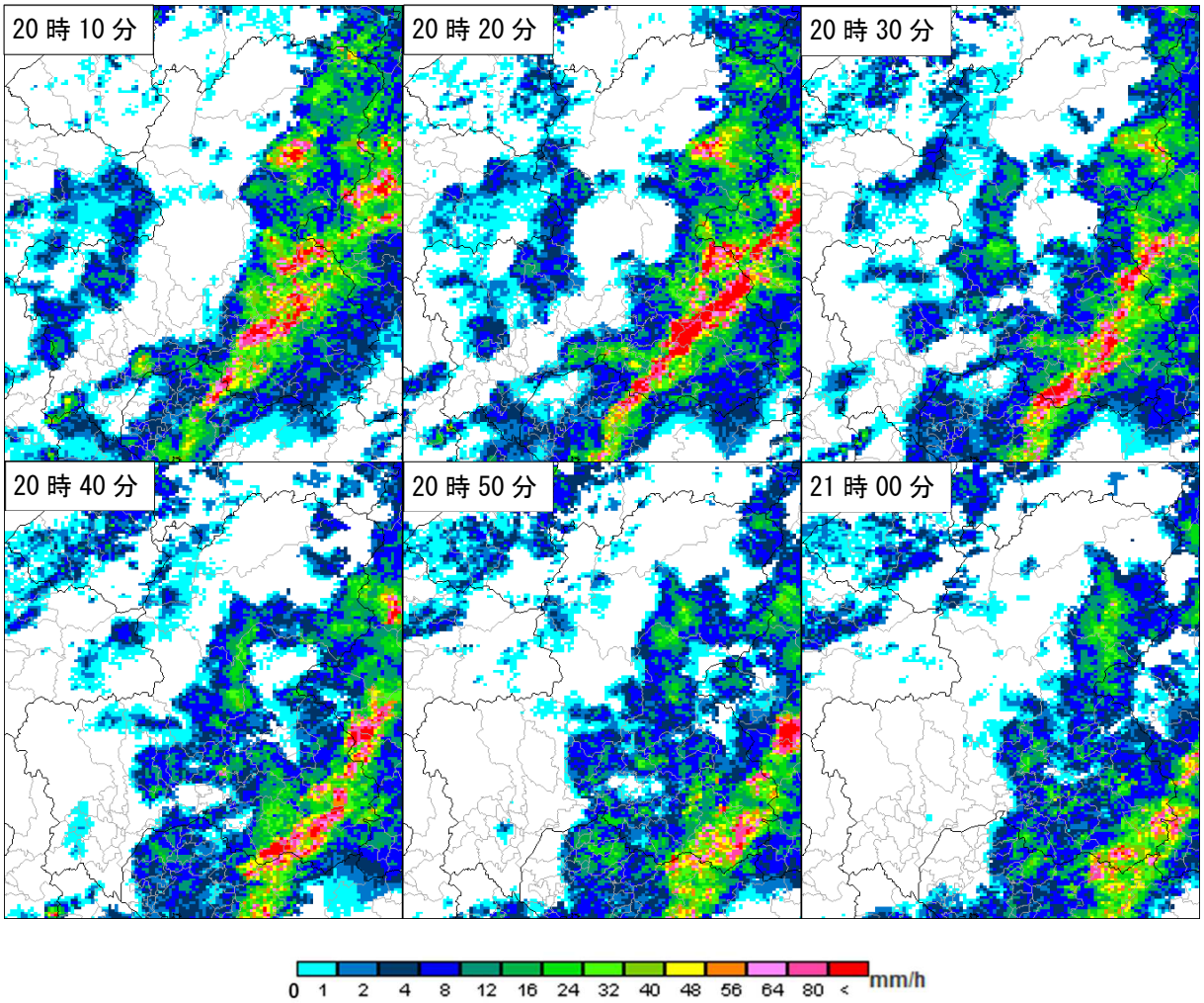

9 月 21 日 20 時 10 分から 10 分毎のレーダー画像

※この資料は、速報として取り急ぎまとめたもので、後日内容の一部訂正や追加をすることがあります。

本件の問い合わせ先
岐阜地方気象台　担当者：原
電話：058-271-4108