埼　玉　県　地　震　概　況（２０２３年９月）

熊谷地方気象台　２０２３年１０月１３日

（ここに掲載する震源要素は暫定値であり、後日修正されることがあります。）

◇９月の地震概況

埼玉県内で震度１以上を観測した地震は７回でした。

１．埼玉県内で震度１以上を観測した地震（2023 年 9 月 1 日～2023 年 9 月 30 日）

No.	地震の発生日時	震央地名	緯度	経度	深さ	規模	国内最大震度	県内最大震度
1	2023/09/05 13:27	千葉県北西部	35° 48.1′ N	140° 07.5′ E	72 km	M4.6	3	2
2	2023/09/05 13:33	千葉県北西部	35° 48.0′ N	140° 05.9′ E	68 km	M4.2	2	1
3	2023/09/15 16:56	千葉県北西部	35° 48.2′ N	140° 07.3′ E	67 km	M3.9	1	1
4	2023/09/16 14:58	茨城県南部	35° 58.0′ N	140° 14.4′ E	50 km	M3.2	1	1
5	2023/09/19 04:33	宮城県沖	38° 28.3′ N	141° 37.3′ E	57 km	M5.6	4	2
6	2023/09/23 04:52	埼玉県北部	36° 07.6′ N	139° 40.7′ E	87 km	M3.1	1	1
7	2023/09/29 16:57	茨城県北部	36° 50.7′ N	140° 23.1′ E	109 km	M4.6	3	1

※震度分布図や観測点の表などの詳細は「震度データベース検索」をご参照ください。
（https://www.data.jma.go.jp/svd/eqdb/data/shindo/index.html）

２．埼玉県内で震度３以上を観測した地震（2023 年 9 月 1 日～2023 年 9 月 30 日）

この期間、埼玉県内で震度３以上を観測した地震はありませんでした。

３．震央分布図及び断面図（2023 年 9 月 1 日～2023 年 9 月 30 日）

◇　震央分布図

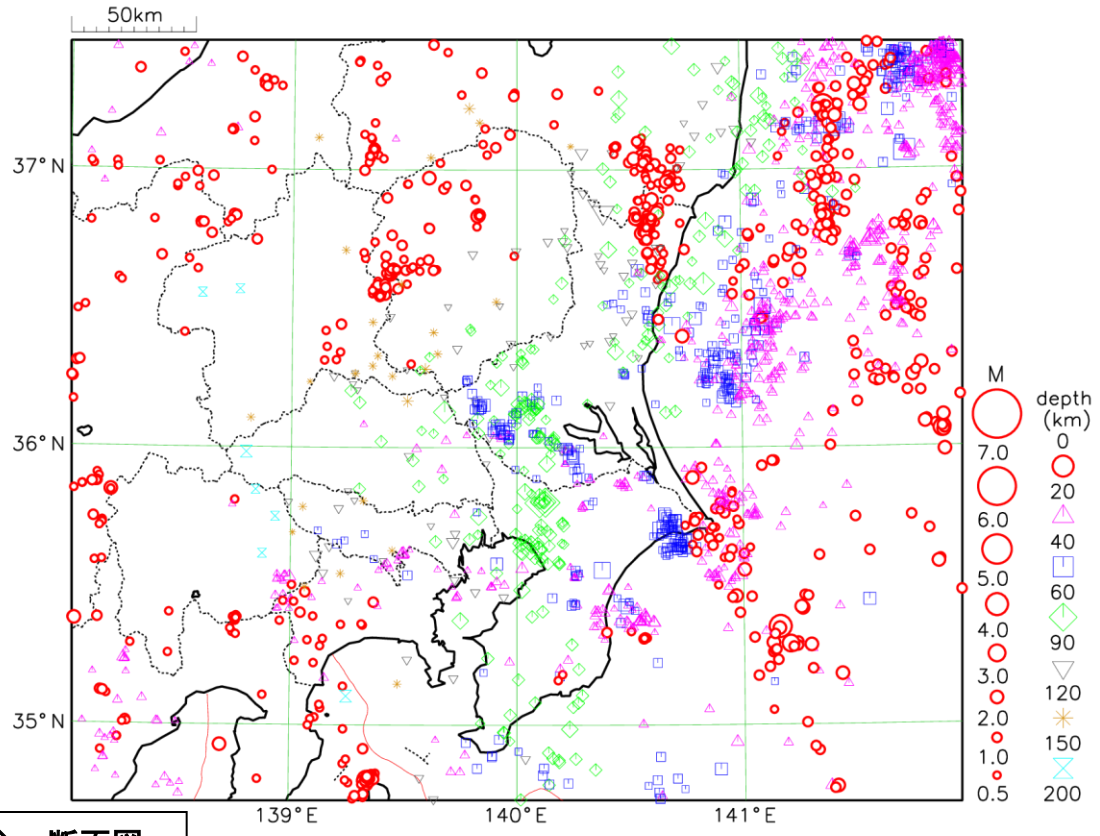

◇　断面図

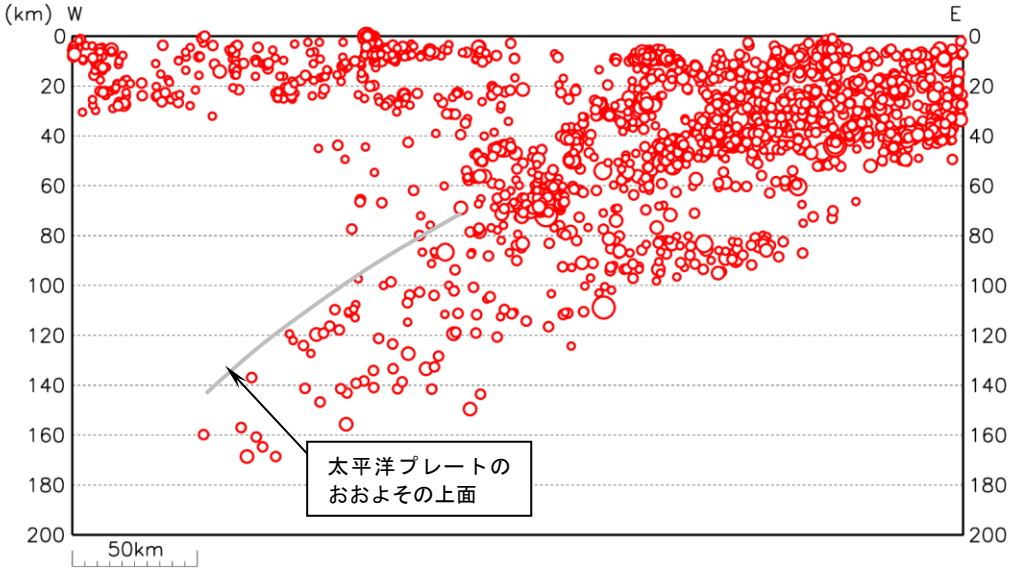

・Mはマグニチュードで 0.5 以上、深さは 200km までの地震を示しています。

・本資料は、国立研究開発法人防災科学技術研究所、北海道大学、弘前大学、東北大学、東京大学、名古屋大学、京都大学、高知大学、九州大学、鹿児島大学、国立研究開発法人産業技術総合研究所、国土地理院、国立研究開発法人海洋研究開発機構、公益財団法人地震予知総合研究振興会、青森県、東京都、静岡県、神奈川県温泉地学研究所及び気象庁のデータを用いて作成しています。
また、2016年熊本地震合同観測グループのオンライン臨時観測点（河原、熊野座）、2022 年能登半島における合同地震観測グループによるオンライン臨時観測点（よしが浦温泉、飯田小学校）、米国大学間地震学研究連合（IRIS） の観測点（台北、玉峰、寧安橋、玉里、台東）のデータを用いて作成しています。
・本資料中で使用している地図の作成に当たっては、国土地理院発行の『数値地図25000（行政界・海岸線）』 を使用しています。