埼　玉　県　地　震　概　況（２０２３年１１月）

熊谷地方気象台　２０２３年１２月７日

（ここに掲載する震源要素は暫定値であり、後日修正されることがあります。）

◇１１月の地震概況

埼玉県内で震度１以上を観測した地震は４回でした。

１．埼玉県内で震度１以上を観測した地震（2023 年 11 月 1 日～2023 年 11 月 30 日）

No.	地震の発生日時	震央地名	緯度	経度	深さ	規模	国内最大震度	県内最大震度
1	2023/11/01 03:08	茨城県南部	36° 08.8′ N	139° 51.5′ E	50 km	M3.8	2	2
2	2023/11/10 10:00	神奈川県西部	35° 31.6′ N	139° 26.4′ E	105 km	M4.2	3	2
3	2023/11/19 08:00	茨城県南部	36° 08.0′ N	139° 50.1′ E	50 km	M3.0	1	1
4	2023/11/25 10:54	茨城県北部	36° 27.7′ N	140° 36.1′ E	55 km	M4.1	2	1

※震度分布図や観測点の表などの詳細は「震度データベース検索」をご参照ください。
（https://www.data.jma.go.jp/svd/eqdb/data/shindo/index.html）

２．埼玉県内で震度３以上を観測した地震（2023 年 11 月 1 日～2023 年 11 月 30 日）

この期間、埼玉県内で震度３以上を観測した地震はありませんでした。

３．震央分布図及び断面図（2023 年 11 月 1 日～2023 年 11 月 30 日）

◇　震央分布図

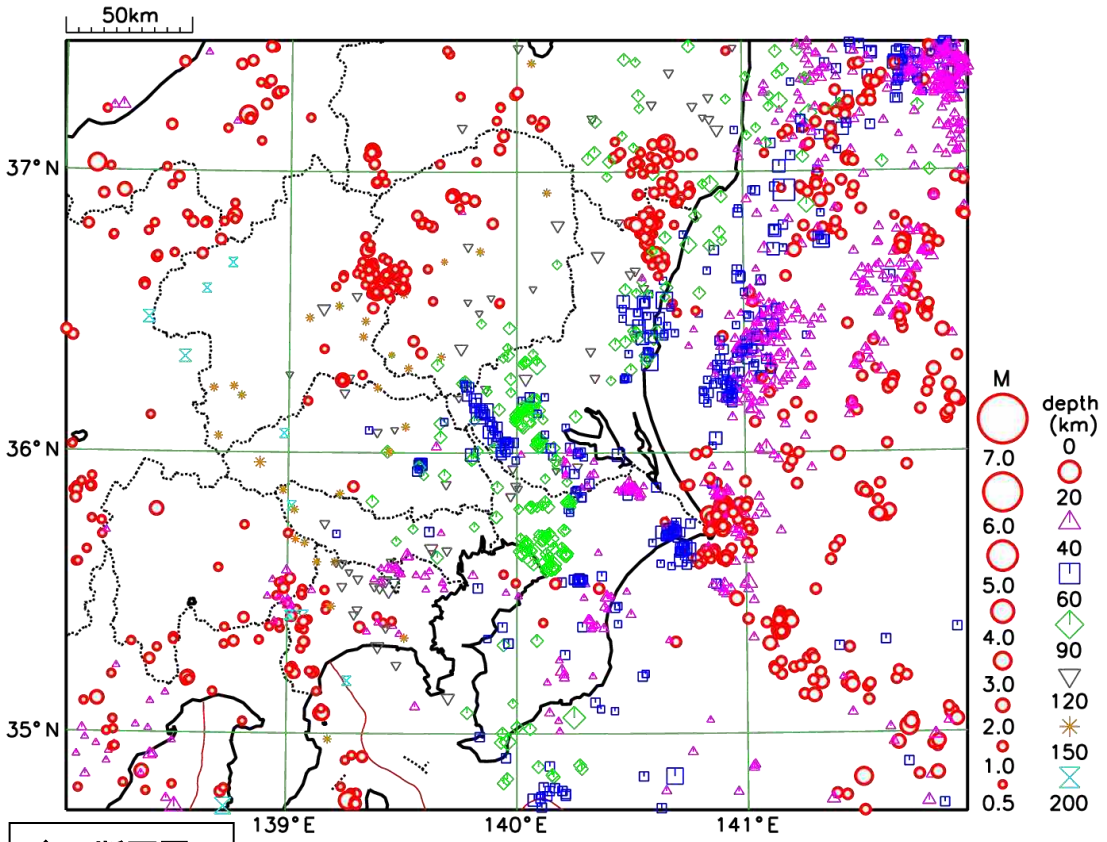

◇　断面図

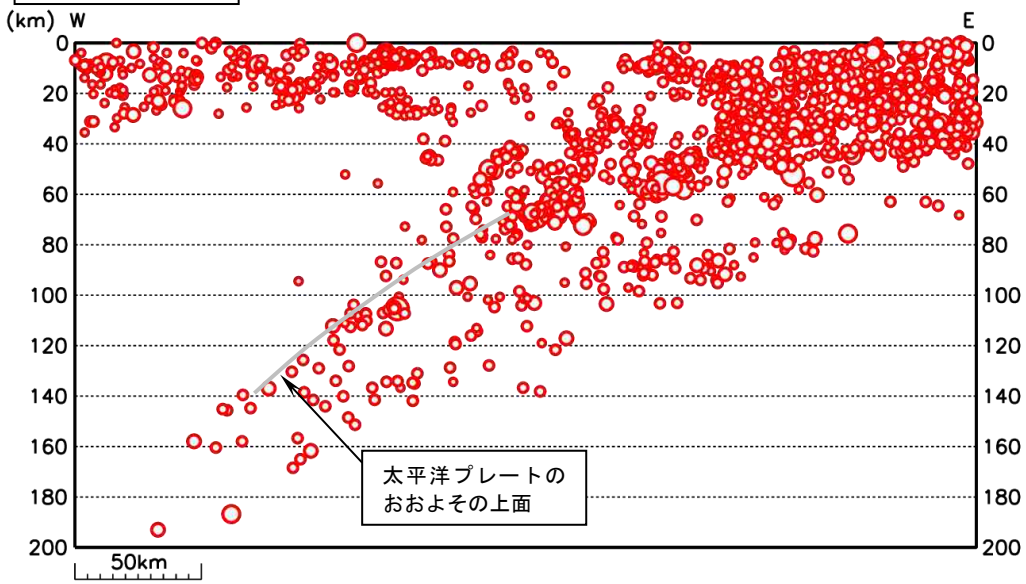

・Mはマグニチュードで 0.5 以上、深さは 200km までの地震を示しています。

・本資料は、国立研究開発法人防災科学技術研究所、北海道大学、弘前大学、東北大学、東京大学、名古屋大学、京都大学、高知大学、九州大学、鹿児島大学、国立研究開発法人産業技術総合研究所、国土地理院、国立研究開発法人海洋研究開発機構、公益財団法人地震予知総合研究振興会、青森県、東京都、静岡県、神奈川県温泉地学研究所及び気象庁のデータを用いて作成しています。
また、2016年熊本地震合同観測グループのオンライン臨時観測点（河原、熊野座）、2022 年能登半島における合同地震観測グループによるオンライン臨時観測点（よしが浦温泉、飯田小学校）、米国大学間地震学研究連合（IRIS） の観測点（台北、玉峰、寧安橋、玉里、台東）のデータを用いて作成しています。
・本資料中で使用している地図の作成に当たっては、国土地理院発行の『数値地図25000（行政界・海岸線）』 を使用しています。