

# 災害時気象資料

—令和2年台風第10号による9月4日から7日にかけての熊本県の気象状況について—

|                             |       |
|-----------------------------|-------|
| 概要-----                     | 1     |
| 台風経路図-----                  | 2     |
| 天気図及び気象衛星画像-----            | 3～4   |
| 気象レーダー画像-----               | 5～8   |
| アメダス総降水量の分布図-----           | 9     |
| アメダス降水量の時系列図-----           | 10～11 |
| アメダス最大風速の分布図-----           | 12    |
| アメダス最大瞬間風速の分布図-----         | 13    |
| アメダス風向風速の時系列図-----          | 14    |
| アメダス降水量の時系列表-----           | 15～18 |
| アメダス風向風速の時系列表-----          | 19～22 |
| アメダス風速及び降水量の極値表-----        | 23    |
| 波浪実況分布図-----                | 24～27 |
| 高潮観測表-----                  | 28    |
| 警報・注意報、気象情報等の発表状況-----      | 29～33 |
| 参考資料（雨風の強さと予想される被害の関係）----- | 34～35 |

注)この資料に使用した値はすべて速報値であり、後日修正することがあります。

令和2年9月9日  
熊本地方気象台

## 概要

### 【気象の状況】

9月1日に小笠原近海で発生した台風第10号は、発達しながら日本の南を北西に進み、4日に非常に強い勢力となった。

台風第10号は非常に強い勢力を維持したまま6日朝に奄美大島の東海上に達した。

その後、進路を北へ変えて、勢力を維持したまま熊本県に接近したため、6日から7日にかけて大荒れの天気となり、球磨地方では降り始めからの雨量が350mmを超える大雨となった。

また、県内では風が強く最大瞬間風速30m/sを超えたところがあった。

熊本地方気象台では、この間、最大級の警戒を呼びかけ、数日前から早期の防災対応を促し続けた。

### 【暴風の状況】

熊本県では6日夕方から6日夜のはじめ頃にかけて、風速25m/s以上の暴風域に入った。

日最大風速は、牛深(天草市)で南東の風24.7m/s(7日01時28分)を観測した。また、三角(宇城市)で南南西の風18.7m/sを観測した。

日最大瞬間風速は、阿蘇乙姫(阿蘇市)で東南東の風32.3m/s(7日01時32分)、上(あさぎり町)で東南東25.8m/s(7日01時40分)を観測し、観測史上1位の値を更新した。

### 【大雨の状況】

熊本県では5日から6日にかけて激しい雨や猛烈な雨となった。

湯前横谷(湯前町)では、9月6日の日降水量は308.5mmとなり、9月の最大日降水量の極値を更新した。

### 【被害の状況】

9月8日14時現在(熊本県知事公室危機管理防災課調べ)

人的被害: 重傷者5名(天草市2、山都町1、小国町1、阿蘇市1)

軽症者16名(熊本市12、天草市2、上天草市1、芦北町1)

住家被害: 一部損壊4件(人吉市3、相良村1)

# 台風経路図

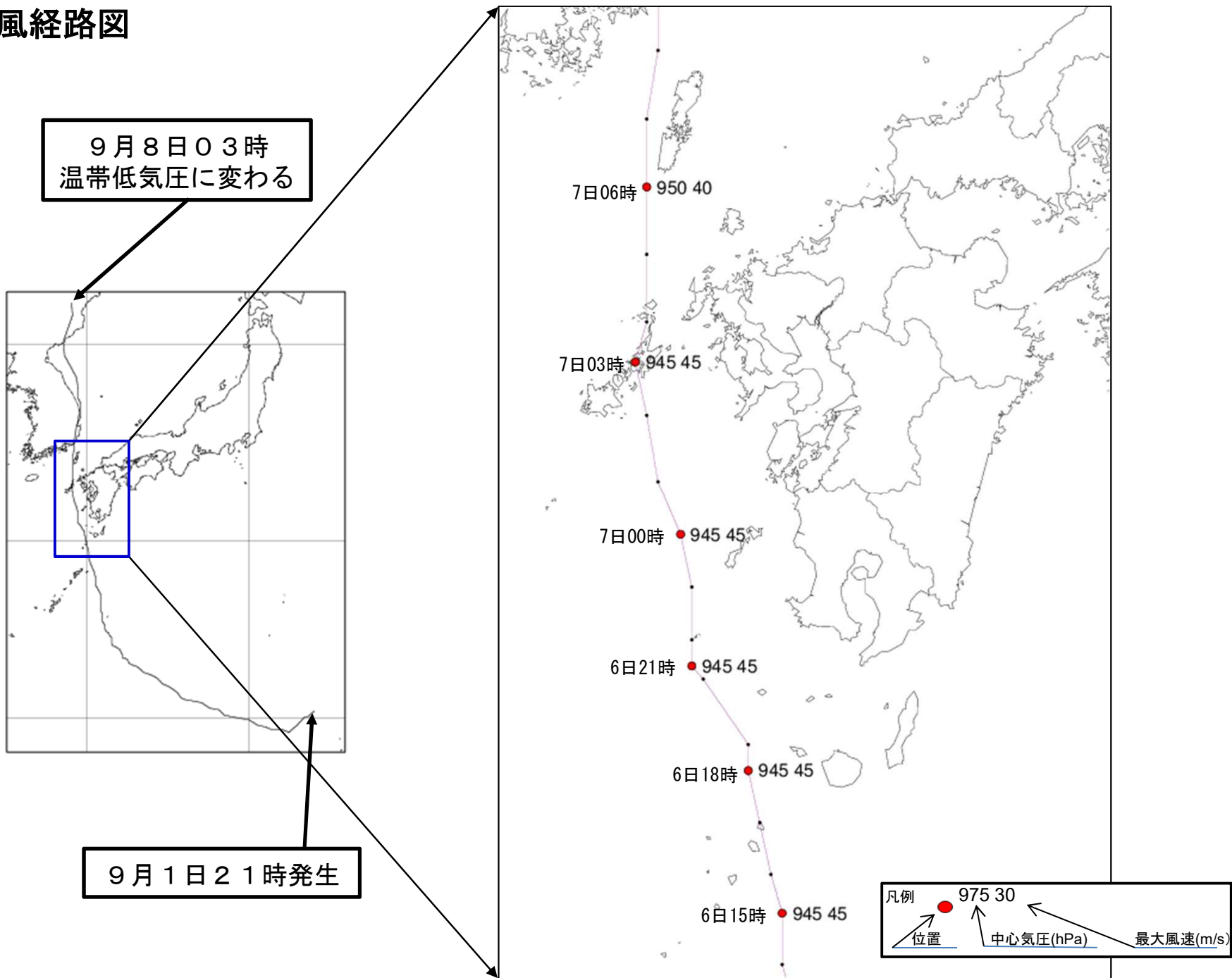

# 天気図及び気象衛星画像(9月4日~5日 6時間毎)

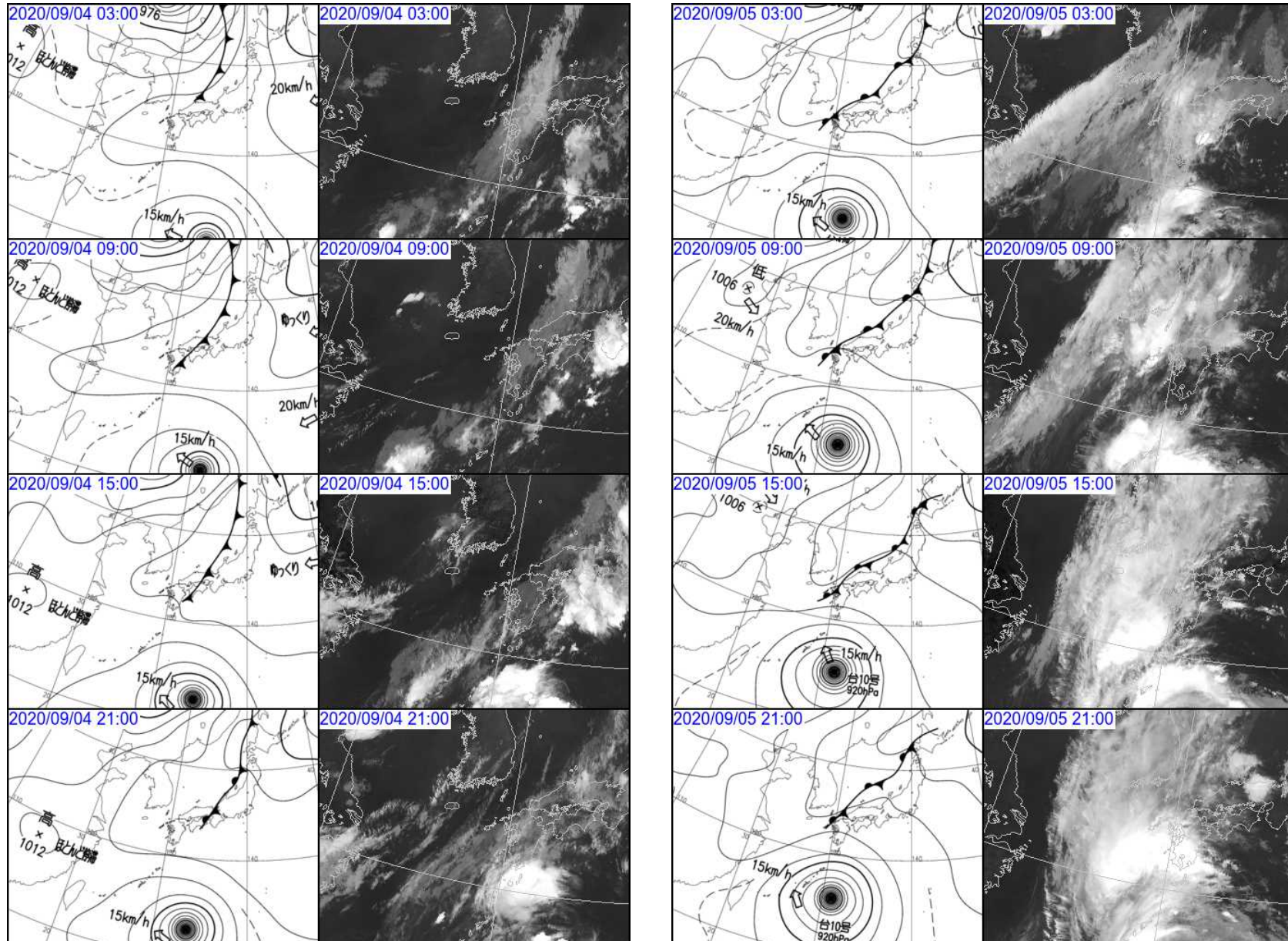



# 天気図及び気象衛星画像(9月6日~7日 6時間毎)

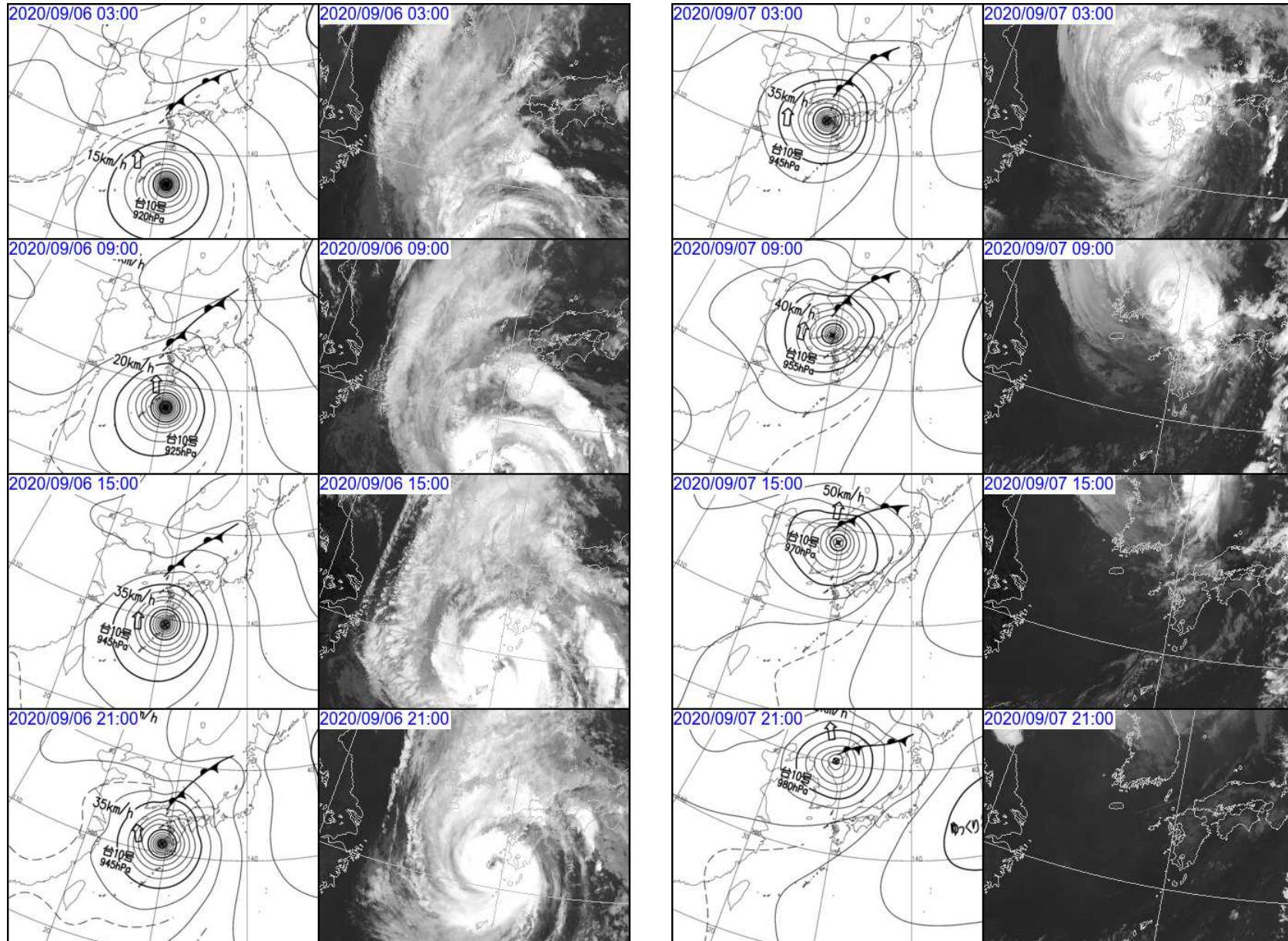

# 気象レーダー画像(9月4日 3時間毎)

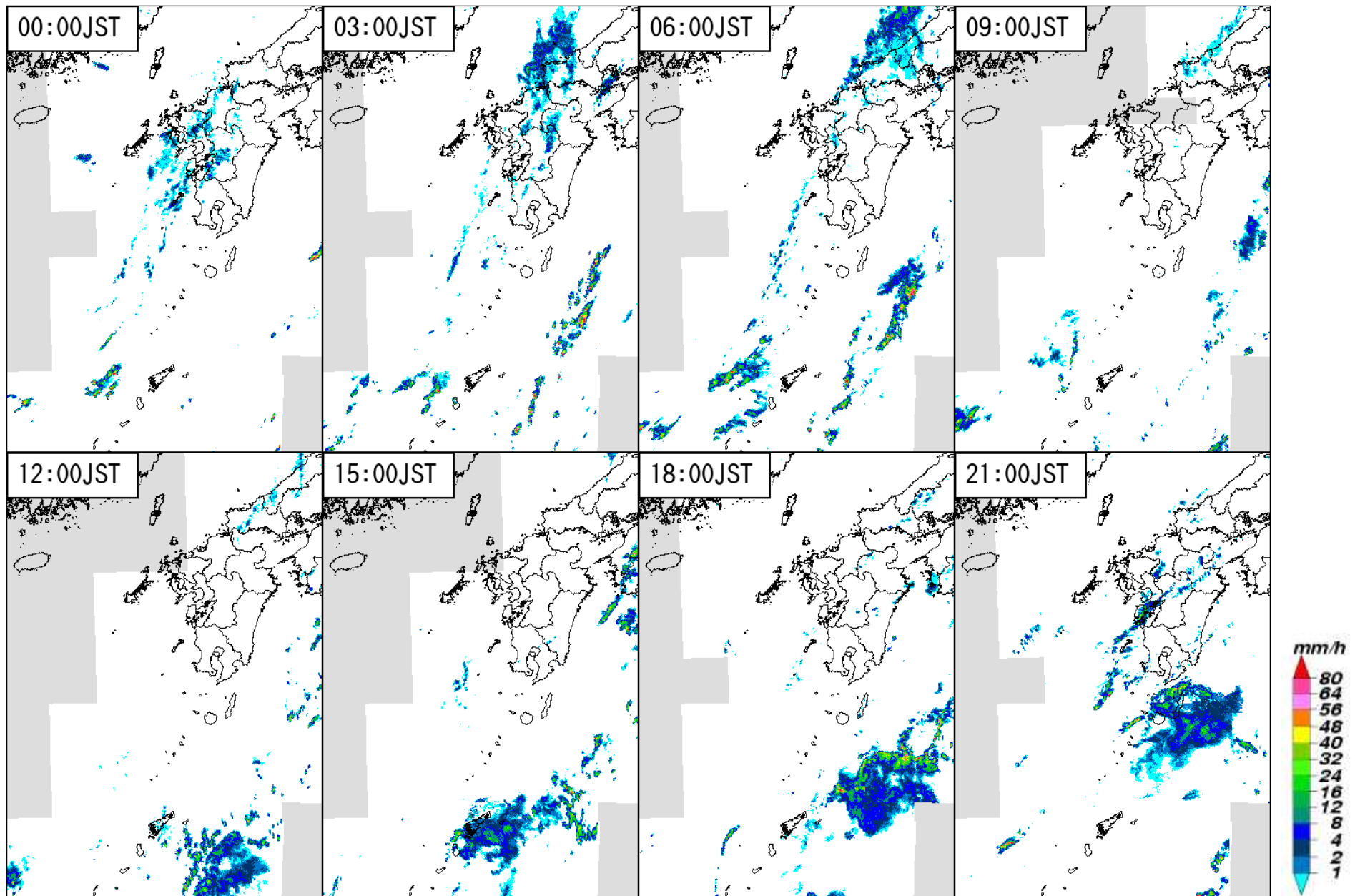

# 気象レーダー画像(9月5日 3時間毎)

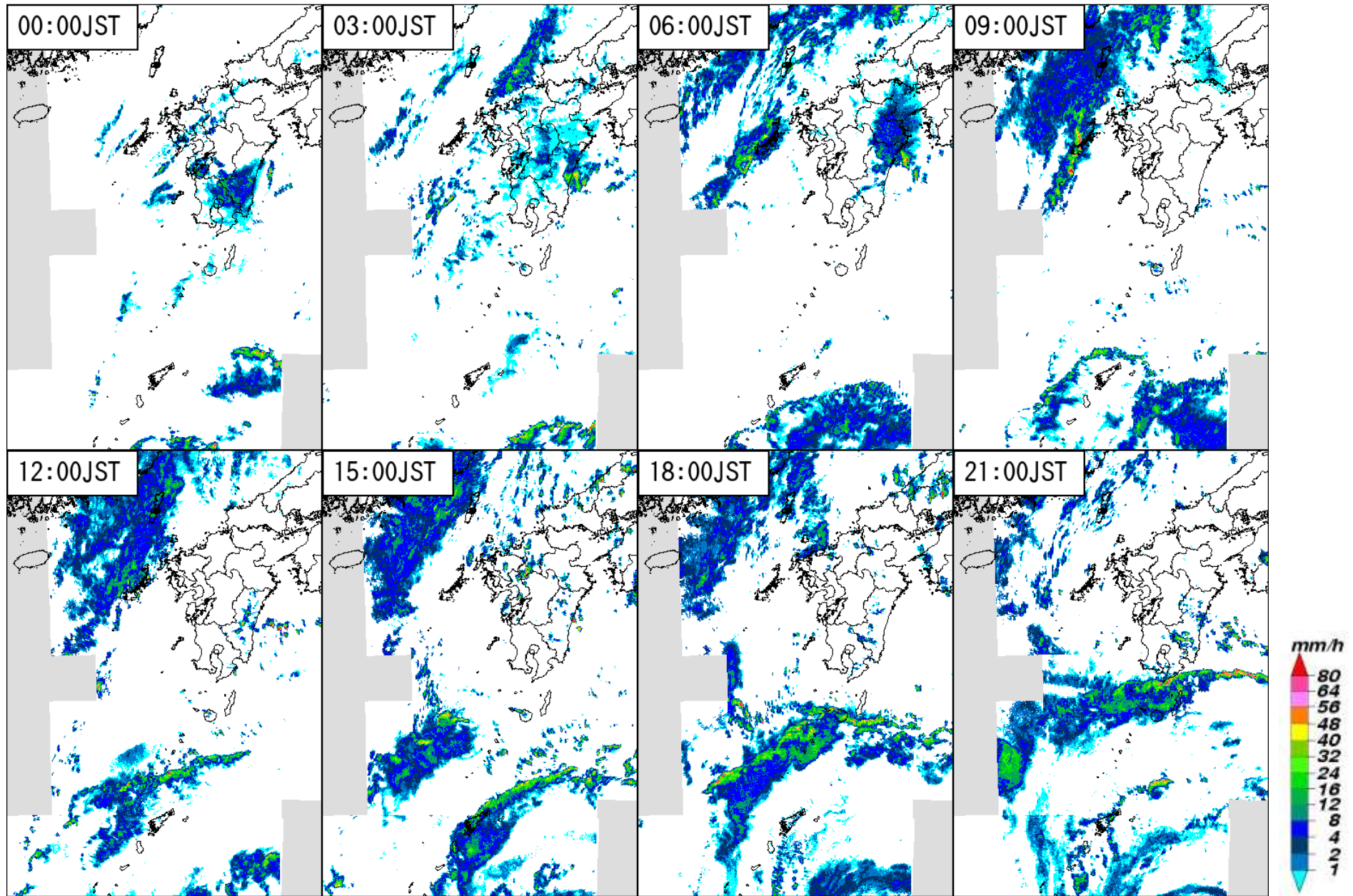



# 気象レーダー画像(9月6日 3時間毎)

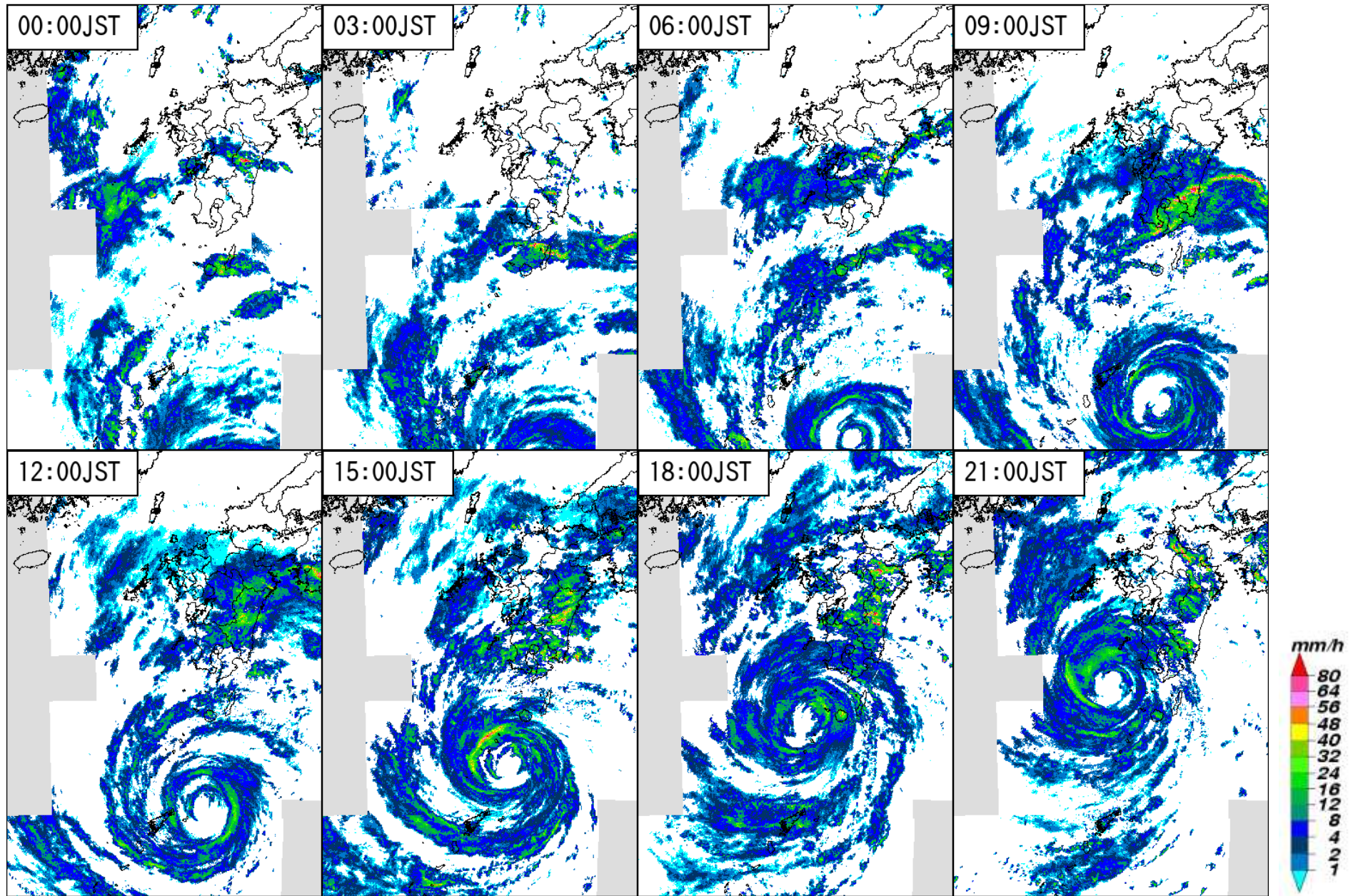



# 気象レーダー画像(9月7日 3時間毎)

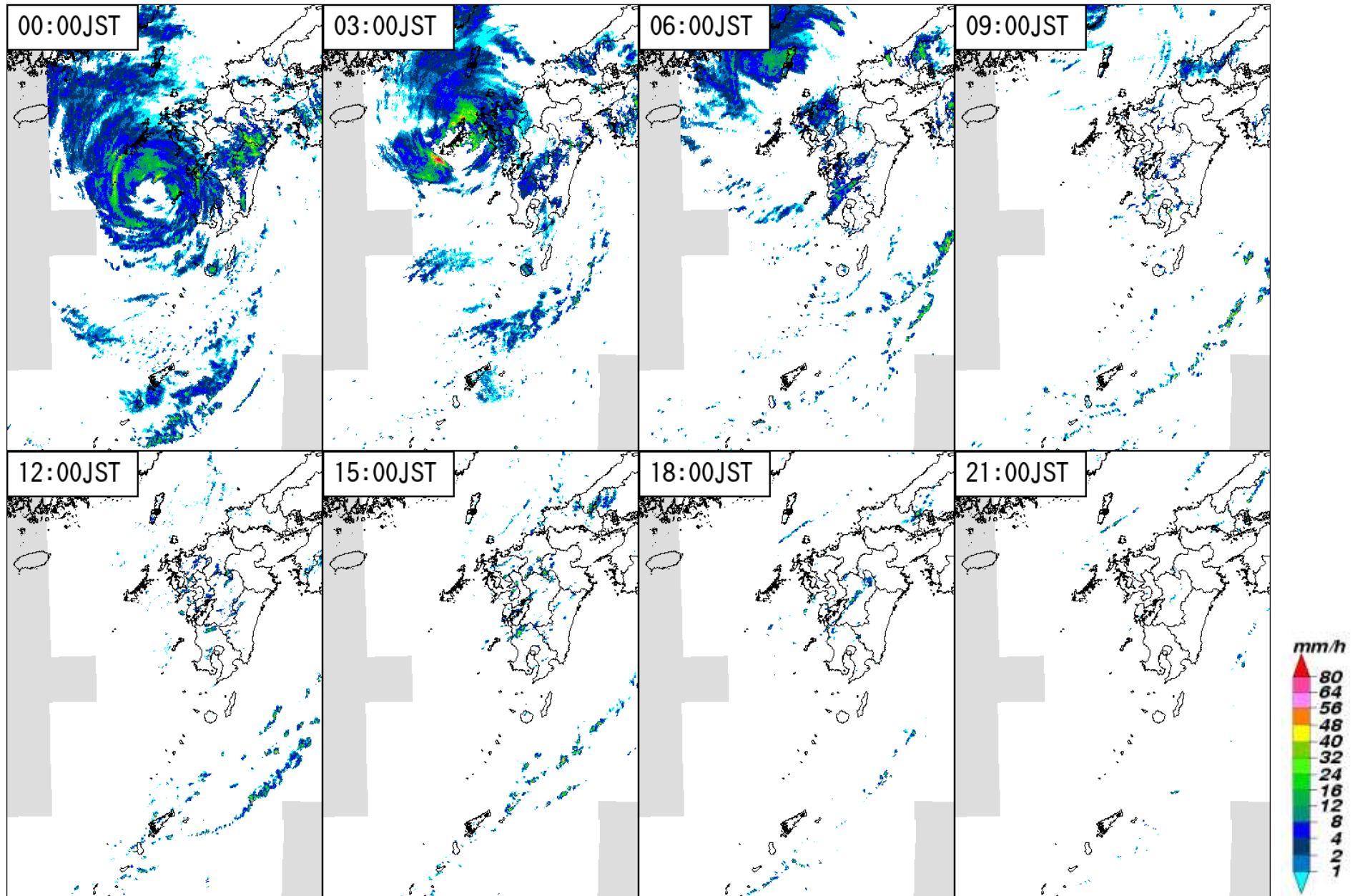

# アメダス総降水量の分布図(9月4日15時~9月7日24時)

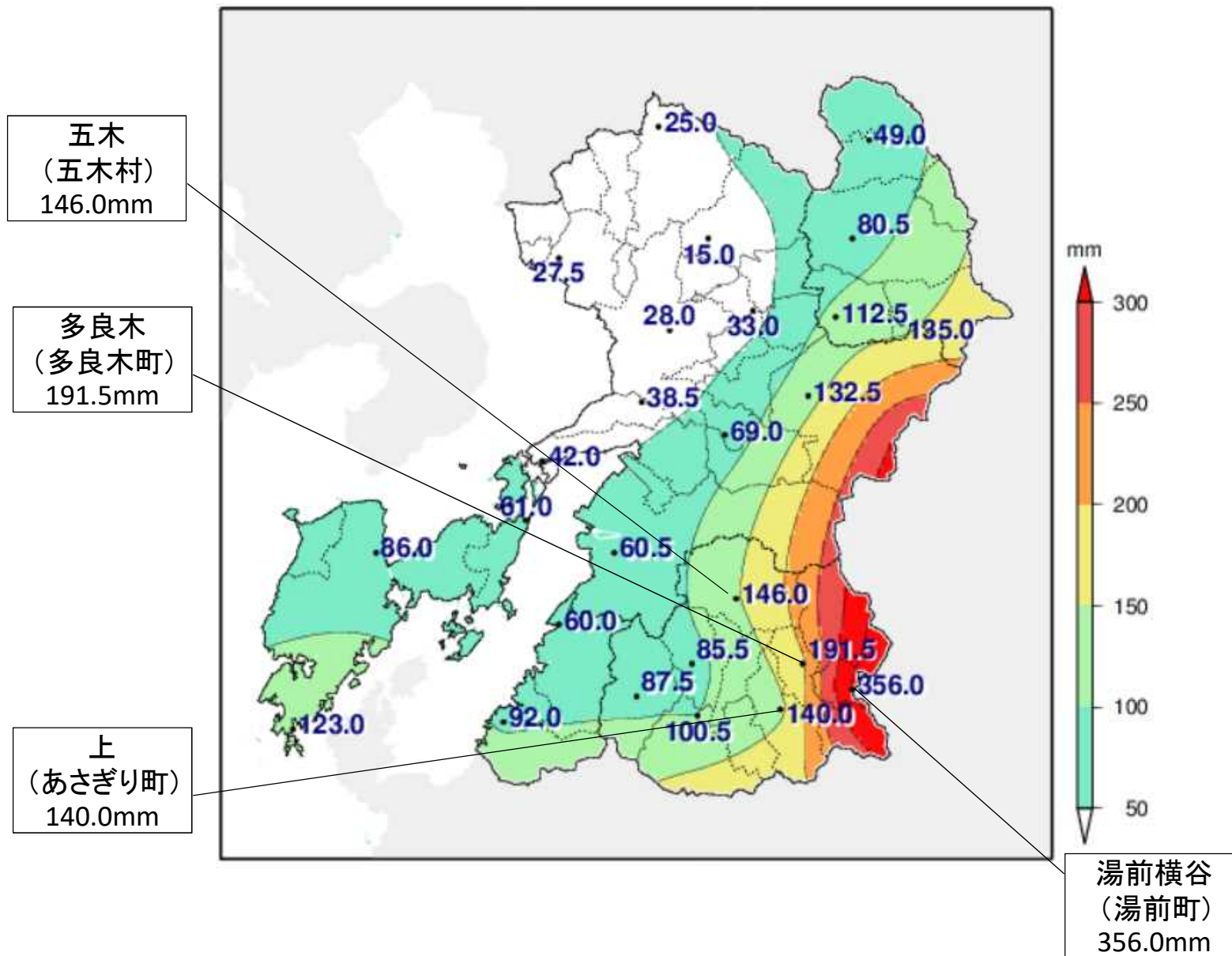

# アメダス降水量の時系列図(9月4日~7日)

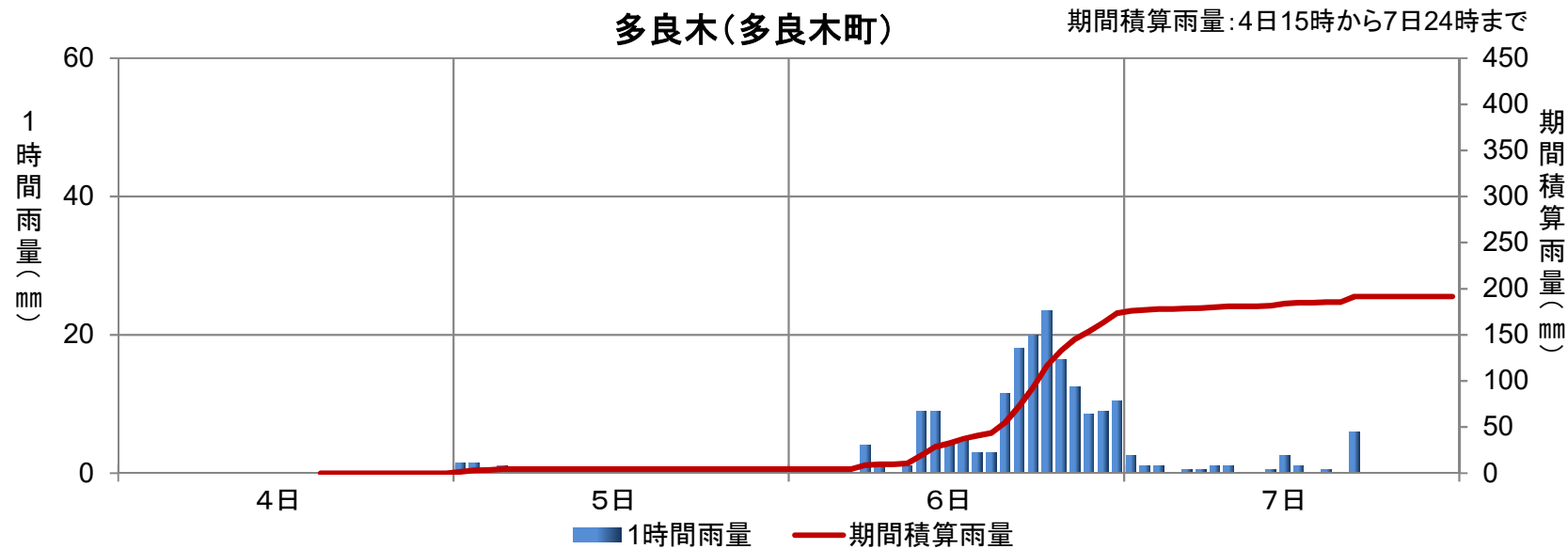
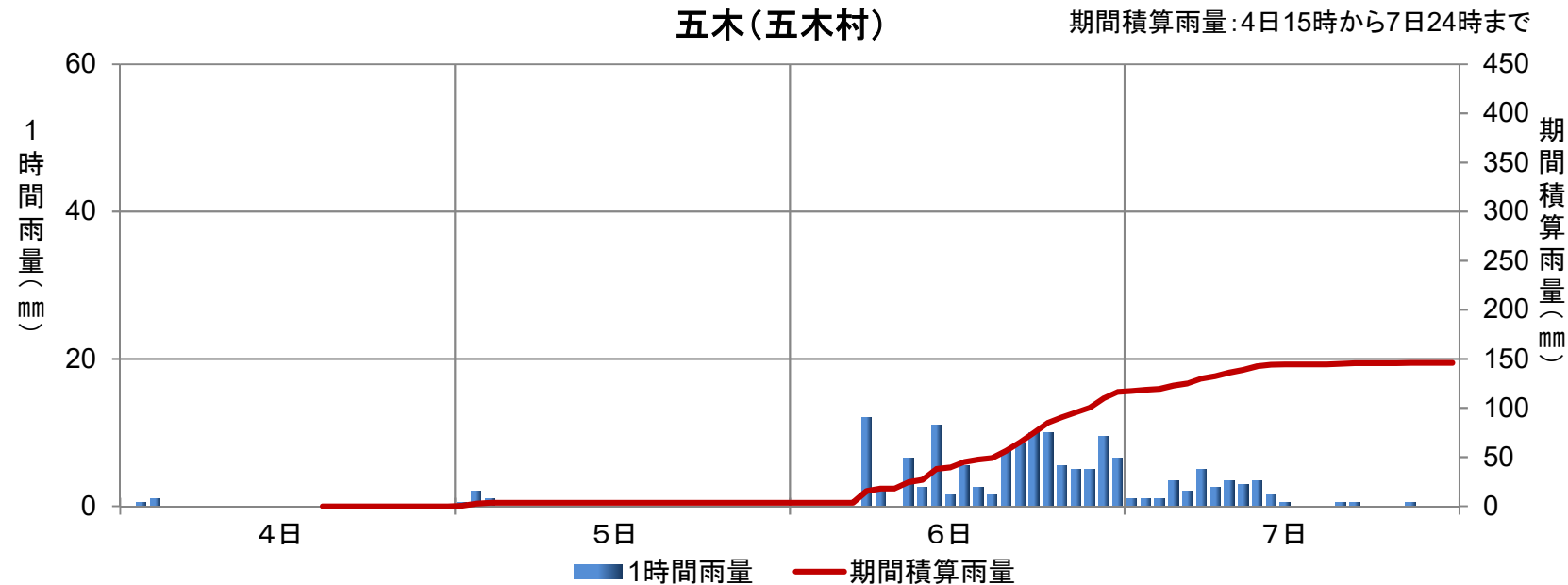



# アメダス降水量の時系列図(9月4日~7日)

## 上(あさぎり町)

期間積算雨量:4日15時から7日24時まで



## 湯前横谷(湯前町)

期間積算雨量:4日15時から7日24時まで

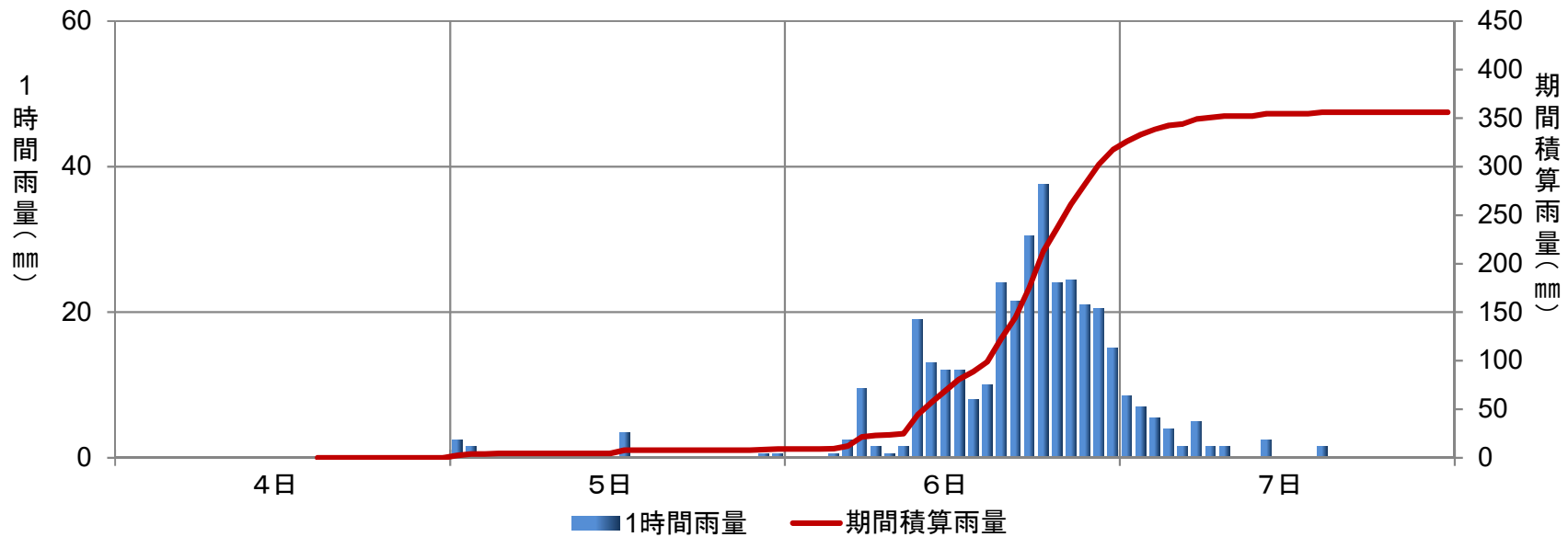

# アメダス最大風速の分布図(9月4日~7日)

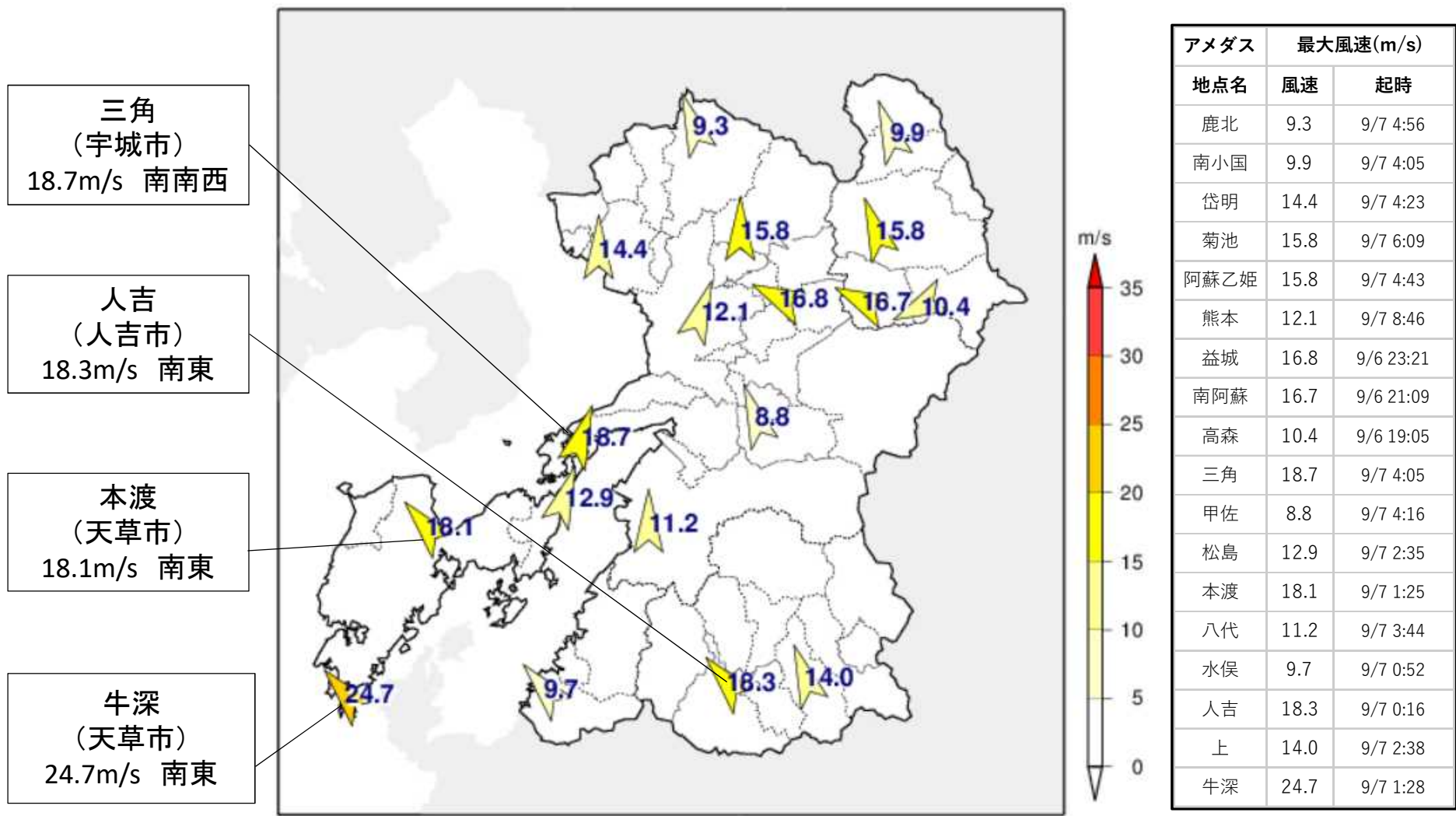

# アメダス最大瞬間風速の分布図(9月4日~7日)

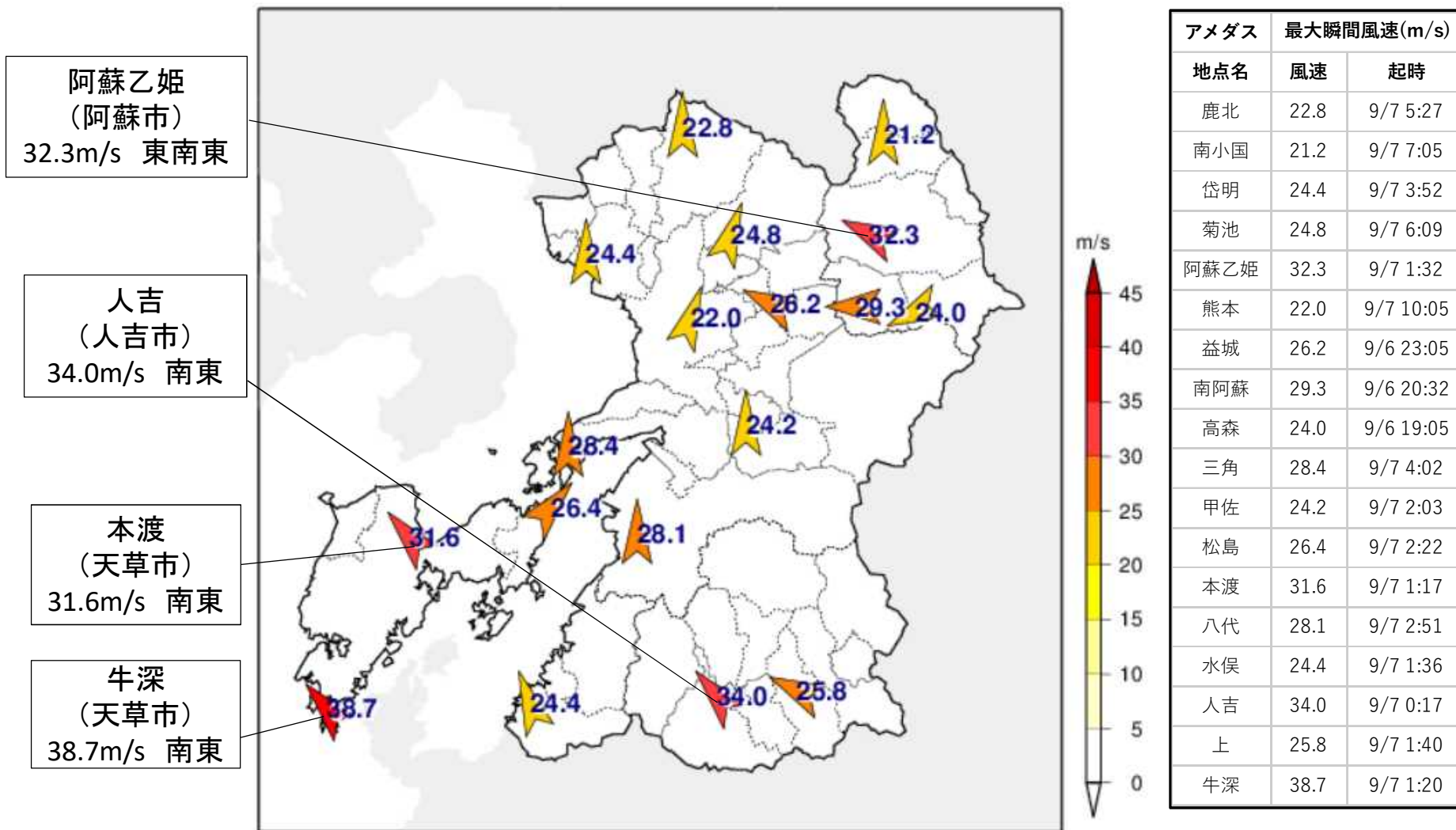



# アメダス風向風速の時系列図(9月6日~7日)

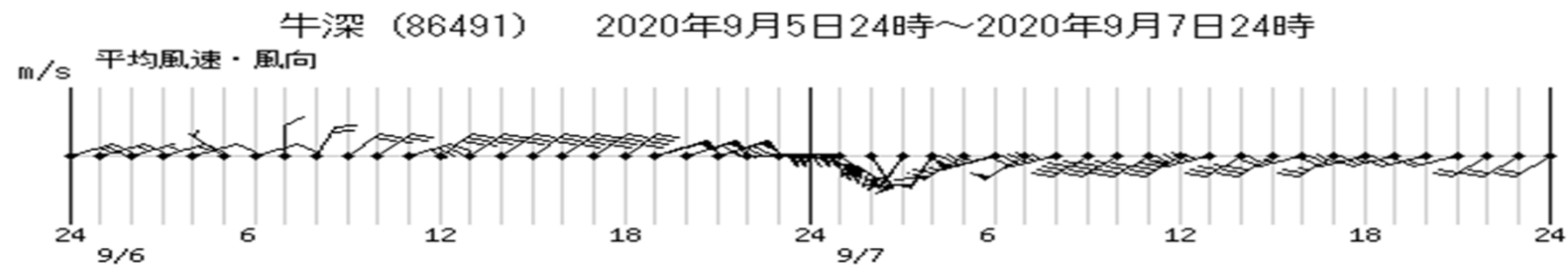
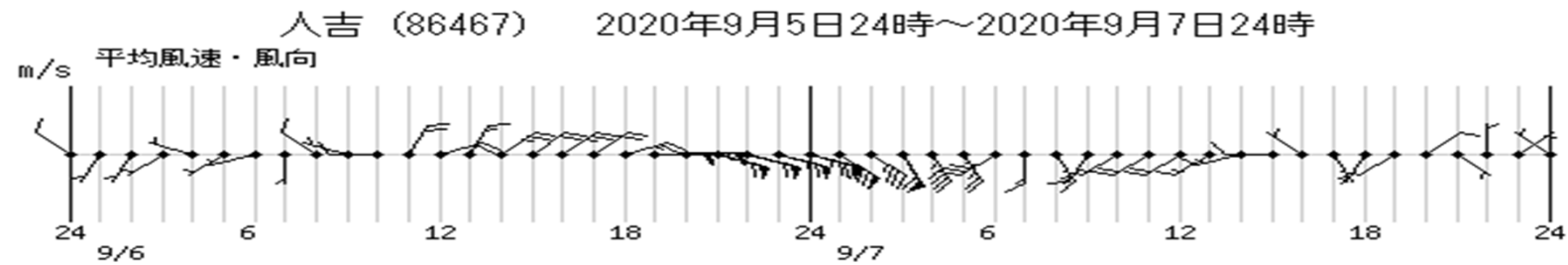
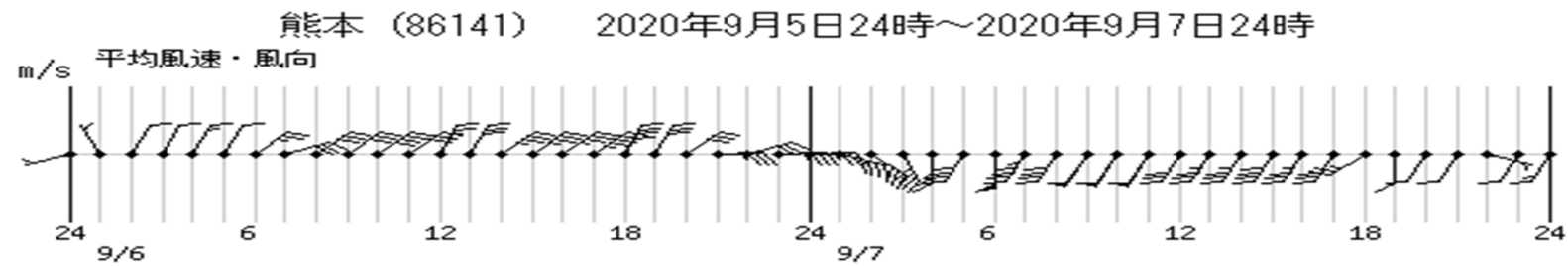
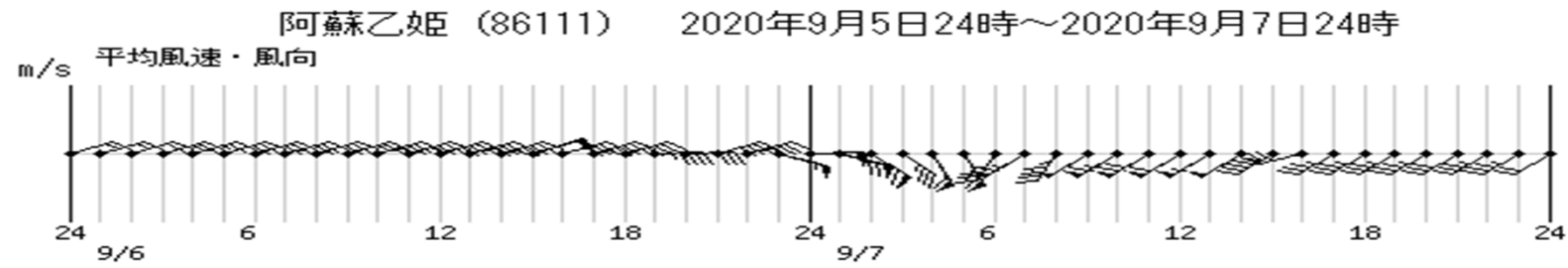

凡例 アメダス 風速

1m/s 2m/s 10m/s

北から南へ吹く風 南から北へ吹く風

# アメダス降水量の時系列表(9月4日)

熊本県 アメダス降水量データ (2020/09/04 01:00~2020/09/05 00:00)

|           | 1   | 2   | 3   | 4   | 5   | 6   | 7   | 8   | 9   | 10  | 11  | 12  | 13  | 14  | 15  | 16  | 17  | 18  | 19  | 20  | 21  | 22  | 23   | 24  | 合計   |
|-----------|-----|-----|-----|-----|-----|-----|-----|-----|-----|-----|-----|-----|-----|-----|-----|-----|-----|-----|-----|-----|-----|-----|------|-----|------|
| 鹿北(山鹿市)   | 0.0 | 0.0 | 0.0 | 0.0 | 0.0 | 0.0 | 0.0 | 0.0 | 0.0 | 0.0 | 1.5 | 0.0 | 0.0 | 0.0 | 0.0 | 0.0 | 0.0 | 0.0 | 0.0 | 0.0 | 0.0 | 0.0 | 1.5  | 0.0 | 3.0  |
| 南小国(南小国町) | 0.0 | 0.5 | 1.0 | 1.0 | 0.0 | 0.0 | 0.0 | 0.0 | 0.0 | 0.0 | 0.0 | 0.0 | 0.0 | 0.0 | 0.0 | 0.0 | 0.0 | 0.0 | 0.0 | 0.0 | 0.0 | 0.0 | 0.5  | 0.0 | 3.0  |
| 岱明(玉名市)   | 0.0 | 0.0 | 0.0 | 0.0 | 0.0 | 0.0 | 0.0 | 0.0 | 0.0 | 0.0 | 0.0 | 0.0 | 0.0 | 0.0 | 0.0 | 0.0 | 0.0 | 0.0 | 0.0 | 0.0 | 0.0 | 0.5 | 1.0  | 0.0 | 1.5  |
| 菊池(菊池市)   | 0.0 | 0.0 | 0.0 | 0.0 | 0.0 | 0.0 | 0.0 | 0.0 | 0.0 | 0.0 | 0.0 | 0.0 | 0.0 | 0.0 | 0.0 | 0.0 | 0.5 | 0.0 | 0.0 | 0.0 | 0.0 | 0.0 | 0.5  | 0.0 | 1.0  |
| 阿蘇乙姫(阿蘇市) | 0.5 | 0.0 | 2.0 | 0.0 | 0.0 | 0.0 | 0.0 | 0.0 | 0.0 | 0.0 | 0.0 | 0.0 | 0.0 | 0.0 | 0.0 | 0.0 | 0.0 | 0.0 | 0.0 | 0.0 | 0.0 | 1.0 | 0.0  | 0.0 | 3.5  |
| 熊本(中央区)   | 0.0 | 0.0 | 0.0 | 0.0 | 0.0 | 0.0 | 0.0 | 0.0 | 0.0 | 0.0 | 0.0 | 0.0 | 0.0 | 0.0 | 0.0 | 0.5 | 0.0 | 0.0 | 0.0 | 0.0 | 0.0 | 1.0 | 0.0  | 0.0 | 1.5  |
| 益城(益城町)   | 0.0 | 0.5 | 0.0 | 0.0 | 0.0 | 0.0 | 0.0 | 0.0 | 0.0 | 0.0 | 0.0 | 0.0 | 0.0 | 0.0 | 0.0 | 0.0 | 0.0 | 0.0 | 0.0 | 0.0 | 0.0 | 0.0 | 0.0  | 0.0 | 0.5  |
| 南阿蘇(南阿蘇村) | 0.0 | 0.0 | 1.0 | 1.0 | 0.0 | 0.0 | 0.0 | 0.0 | 0.0 | 0.0 | 0.0 | 0.0 | 0.0 | 0.0 | 0.0 | 0.0 | 0.0 | 0.0 | 0.0 | 0.0 | 0.0 | 1.0 | 0.0  | 0.0 | 3.0  |
| 高森(高森町)   | 0.0 | 0.0 | 0.0 | 0.0 | 0.0 | 0.0 | 0.0 | 0.0 | 0.0 | 0.0 | 0.0 | 0.0 | 0.0 | 0.0 | 0.0 | 0.0 | 0.0 | 0.0 | 0.0 | 0.0 | 0.0 | 0.0 | 0.0  | 0.0 | 0.0  |
| 宇土(宇土市)   | 0.0 | 0.0 | 0.0 | 0.0 | 0.0 | 0.0 | 0.0 | 0.0 | 0.0 | 0.0 | 0.0 | 0.0 | 0.0 | 0.0 | 0.0 | 0.0 | 0.0 | 0.0 | 0.0 | 0.0 | 0.0 | 0.5 | 0.5  | 0.0 | 1.0  |
| 山都(山都町)   | 0.0 | 0.0 | 2.0 | 0.0 | 0.0 | 0.0 | 0.0 | 0.0 | 0.0 | 0.0 | 0.0 | 0.0 | 0.0 | 0.0 | 0.0 | 0.0 | 0.0 | 0.0 | 0.0 | 0.0 | 1.0 | 0.0 | 0.0  | 0.0 | 3.0  |
| 三角(宇城市)   | 0.0 | 0.0 | 0.0 | 0.0 | 0.0 | 0.0 | 0.0 | 0.0 | 0.0 | 0.0 | 0.0 | 0.0 | 0.0 | 0.0 | 0.0 | 0.0 | 0.0 | 0.0 | 0.0 | 0.0 | 0.0 | 1.0 | 0.0  | 0.0 | 1.0  |
| 甲佐(甲佐町)   | 0.0 | 0.5 | 0.5 | 0.0 | 0.0 | 0.0 | 0.0 | 0.0 | 0.0 | 0.0 | 0.0 | 0.0 | 0.0 | 0.0 | 0.0 | 0.0 | 0.0 | 0.0 | 0.0 | 0.0 | 0.0 | 0.0 | 0.0  | 0.0 | 1.0  |
| 松島(上天草市)  | 0.0 | 0.0 | 0.0 | 0.0 | 0.0 | 0.0 | 0.0 | 0.0 | 0.0 | 0.0 | 0.0 | 0.0 | 0.0 | 0.0 | 0.0 | 0.0 | 0.0 | 0.0 | 0.0 | 0.0 | 0.0 | 2.0 | 0.5  | 1.5 | 4.0  |
| 本濃(天草市)   | 0.0 | 0.0 | 0.0 | 0.0 | 0.0 | 0.0 | 0.0 | 0.0 | 0.0 | 0.0 | 0.0 | 0.0 | 0.0 | 0.0 | 0.0 | 0.0 | 0.0 | 0.0 | 0.0 | 0.0 | 0.0 | 4.5 | 14.0 | 2.5 | 21.0 |
| 八代(八代市)   | 0.0 | 0.0 | 0.0 | 0.0 | 0.0 | 0.0 | 0.0 | 0.0 | 0.0 | 0.0 | 0.0 | 0.0 | 0.0 | 0.0 | 0.0 | 0.0 | 0.0 | 0.0 | 0.0 | 0.0 | 0.0 | 0.0 | 0.0  | 0.0 | 0.0  |
| 田浦(伊北町)   | 0.0 | 0.0 | 0.0 | 0.0 | 0.0 | 0.0 | 0.0 | 0.0 | 0.0 | 0.0 | 0.0 | 0.0 | 0.0 | 0.0 | 0.0 | 0.0 | 0.0 | 0.0 | 0.0 | 0.0 | 0.0 | 0.0 | 0.0  | 0.0 | 0.0  |
| 山江(山江村)   | 0.0 | 0.5 | 0.0 | 0.0 | 0.0 | 0.0 | 0.0 | 0.0 | 0.0 | 0.0 | 0.0 | 0.0 | 0.0 | 0.0 | 0.0 | 0.0 | 0.0 | 0.0 | 0.5 | 0.0 | 0.0 | 0.0 | 0.0  | 1.0 | 2.0  |
| 五木(五木村)   | 0.0 | 0.5 | 1.0 | 0.0 | 0.0 | 0.0 | 0.0 | 0.0 | 0.0 | 0.0 | 0.0 | 0.0 | 0.0 | 0.0 | 0.0 | 0.0 | 0.0 | 0.0 | 0.0 | 0.0 | 0.0 | 0.0 | 0.0  | 0.0 | 1.5  |
| 水俣(水俣市)   | 0.0 | 0.0 | 0.0 | 0.0 | 0.0 | 0.0 | 0.0 | 0.0 | 0.0 | 0.0 | 0.0 | 0.0 | 0.0 | 0.0 | 0.0 | 0.0 | 0.0 | 0.0 | 0.0 | 0.0 | 0.0 | 0.0 | 0.0  | 2.0 | 2.0  |
| 一勝地(球磨村)  | 0.0 | 0.5 | 0.0 | 0.0 | 0.0 | 0.0 | 0.0 | 0.0 | 0.0 | 0.0 | 0.0 | 0.0 | 0.0 | 0.0 | 0.0 | 0.0 | 0.0 | 0.5 | 0.0 | 0.0 | 0.0 | 0.0 | 0.0  | 1.5 | 2.5  |
| 人吉(人吉市)   | 0.0 | 2.0 | 0.0 | 0.0 | 0.0 | 0.0 | 0.0 | 0.0 | 0.0 | 0.0 | 0.0 | 0.0 | 0.0 | 0.0 | 0.0 | 0.0 | 0.0 | 0.0 | 0.0 | 0.0 | 0.0 | 0.0 | 0.0  | 2.5 | 4.5  |
| 上(あさぎり町)  | 0.0 | 0.0 | 0.0 | 0.0 | 0.0 | 0.0 | 0.0 | 0.0 | 0.0 | 0.0 | 0.0 | 0.0 | 0.0 | 0.0 | 0.0 | 0.0 | 0.0 | 0.0 | 0.0 | 0.0 | 0.0 | 0.0 | 0.0  | 0.0 | 0.0  |
| 多良木(多良木町) | 0.0 | 0.0 | 0.0 | 0.0 | 0.0 | 0.0 | 0.0 | 0.0 | 0.0 | 0.0 | 0.0 | 0.0 | 0.0 | 0.0 | 0.0 | 0.0 | 0.0 | 0.0 | 0.0 | 0.0 | 0.0 | 0.0 | 0.0  | 0.0 | 0.0  |
| 湯前横谷(湯前町) | 0.0 | 0.0 | 0.0 | 0.0 | 0.0 | 0.0 | 0.0 | 0.0 | 0.0 | 0.0 | 0.0 | 0.0 | 0.0 | 0.0 | 0.0 | 0.0 | 0.0 | 0.0 | 0.0 | 0.0 | 0.0 | 0.0 | 0.0  | 0.0 | 0.0  |
| 牛深(天草市)   | 0.0 | 0.0 | 0.0 | 0.0 | 0.0 | 0.0 | 0.0 | 0.0 | 0.0 | 0.0 | 0.0 | 0.0 | 0.0 | 0.0 | 0.0 | 0.0 | 0.0 | 0.0 | 0.0 | 2.0 | 0.5 | 3.0 | 0.5  | 0.5 | 6.5  |
|           | 1   | 2   | 3   | 4   | 5   | 6   | 7   | 8   | 9   | 10  | 11  | 12  | 13  | 14  | 15  | 16  | 17  | 18  | 19  | 20  | 21  | 22  | 23   | 24  | 合計   |

単位:mm(×は欠測)

緑色:1mm以上~10mm未満

黄色:10mm以上~20mm未満(長く降り続くと注意を要する)、20mm以上~30mm未満(側溝や小さい川があふれたり、小規模の崖崩れが始まる)

桃色:30mm以上~50mm未満(山崩れや崖崩れが起きやすくなる)、50mm以上~(都市部では地下街等に雨水が流れ込むことがある。土石流が起こりやすくなる)

# アメダス降水量の時系列表(9月5日)

熊本県 アメダス降水量データ (2020/09/05 01:00~2020/09/06 00:00)

|           | 1   | 2   | 3   | 4   | 5   | 6   | 7   | 8   | 9   | 10  | 11  | 12  | 13  | 14  | 15  | 16  | 17  | 18  | 19  | 20  | 21  | 22  | 23  | 24  | 合計  |     |     |
|-----------|-----|-----|-----|-----|-----|-----|-----|-----|-----|-----|-----|-----|-----|-----|-----|-----|-----|-----|-----|-----|-----|-----|-----|-----|-----|-----|-----|
| 鹿北(山鹿市)   | 0.0 | 0.0 | 0.0 | 0.0 | 0.0 | 0.0 | 0.0 | 0.0 | 0.0 | 0.0 | 0.0 | 0.0 | 0.0 | 0.0 | 5.0 | 0.0 | 0.0 | 0.0 | 0.0 | 0.0 | 0.0 | 0.0 | 0.0 | 0.0 | 0.0 | 5.0 |     |
| 南小国(南小国町) | 0.0 | 0.0 | 0.0 | 0.5 | 0.5 | 0.0 | 0.0 | 0.0 | 0.0 | 0.0 | 0.0 | 0.0 | 0.0 | 0.0 | 0.0 | 0.0 | 0.0 | 0.0 | 0.0 | 0.0 | 0.0 | 0.0 | 0.0 | 0.0 | 0.0 | 1.0 |     |
| 岱明(玉名市)   | 0.0 | 0.5 | 0.0 | 0.0 | 0.0 | 0.0 | 0.0 | 0.0 | 0.0 | 0.0 | 0.0 | 0.0 | 0.5 | 0.0 | 6.5 | 0.5 | 0.0 | 0.0 | 0.0 | 0.0 | 0.0 | 0.0 | 0.0 | 0.0 | 0.0 | 8.0 |     |
| 菊池(菊池市)   | 0.0 | 0.0 | 0.5 | 0.0 | 0.0 | 0.0 | 0.0 | 0.0 | 0.0 | 0.0 | 0.0 | 0.0 | 0.0 | 0.0 | 0.0 | 0.0 | 0.0 | 0.0 | 0.0 | 0.0 | 0.0 | 0.0 | 0.0 | 0.0 | 0.0 | 0.5 |     |
| 阿蘇乙姫(阿蘇市) | 0.0 | 0.0 | 0.5 | 0.5 | 0.0 | 0.0 | 0.0 | 0.0 | 0.0 | 0.0 | 0.0 | 0.0 | 0.0 | 0.0 | 0.0 | 0.0 | 0.0 | 0.0 | 0.0 | 0.0 | 0.0 | 0.0 | 0.0 | 0.0 | 0.0 | 1.0 |     |
| 熊本(中央区)   | 0.0 | 0.0 | 0.0 | 0.0 | 0.0 | 0.0 | 0.0 | 0.0 | 0.0 | 0.0 | 0.0 | 0.0 | 0.0 | 0.0 | 0.5 | 0.0 | 0.0 | 0.0 | 0.0 | 0.0 | 0.0 | 0.0 | 0.0 | 0.0 | 0.0 | 0.5 |     |
| 益城(益城町)   | 0.0 | 0.0 | 0.0 | 0.5 | 0.5 | 0.0 | 0.0 | 0.0 | 0.0 | 0.0 | 0.0 | 0.0 | 0.0 | 0.0 | 0.0 | 0.0 | 0.0 | 0.0 | 0.0 | 0.0 | 0.0 | 0.0 | 0.0 | 0.0 | 0.0 | 1.0 |     |
| 南阿蘇(南阿蘇村) | 0.0 | 0.0 | 1.5 | 1.0 | 0.0 | 0.0 | 0.0 | 0.0 | 0.0 | 0.0 | 0.0 | 0.0 | 0.0 | 0.0 | 0.0 | 0.0 | 0.0 | 0.0 | 0.0 | 0.0 | 0.0 | 0.0 | 0.0 | 0.0 | 0.0 | 2.5 |     |
| 高森(高森町)   | 0.0 | 0.0 | 0.5 | 1.5 | 0.0 | 0.0 | 0.5 | 0.0 | 0.0 | 0.0 | 0.0 | 0.0 | 0.0 | 0.0 | 0.0 | 0.0 | 0.0 | 0.0 | 0.0 | 0.0 | 0.0 | 0.0 | 0.0 | 0.0 | 0.0 | 2.5 |     |
| 宇土(宇土市)   | 2.0 | 0.0 | 0.0 | 0.0 | 0.0 | 0.0 | 0.0 | 0.0 | 0.0 | 0.0 | 0.0 | 0.0 | 0.0 | 0.0 | 0.0 | 0.0 | 0.0 | 0.0 | 0.0 | 0.0 | 0.0 | 0.0 | 0.0 | 0.0 | 1.0 | 3.0 |     |
| 山都(山都町)   | 0.0 | 0.5 | 2.0 | 1.5 | 0.0 | 0.0 | 0.0 | 0.0 | 0.0 | 0.0 | 0.0 | 0.0 | 0.0 | 0.5 | 0.0 | 0.0 | 0.0 | 0.0 | 0.0 | 0.0 | 0.0 | 0.0 | 0.0 | 1.0 | 0.5 | 6.0 |     |
| 三角(宇城市)   | 0.5 | 0.0 | 0.0 | 0.0 | 0.0 | 0.0 | 0.0 | 0.0 | 0.0 | 0.0 | 0.0 | 0.0 | 0.0 | 0.0 | 0.5 | 0.0 | 0.0 | 0.0 | 0.0 | 0.0 | 0.0 | 0.0 | 0.0 | 0.0 | 0.0 | 1.0 |     |
| 甲佐(甲佐町)   | 0.0 | 0.0 | 1.0 | 0.5 | 0.0 | 0.0 | 0.0 | 0.0 | 0.0 | 0.0 | 0.0 | 0.0 | 0.0 | 0.0 | 0.0 | 0.0 | 0.0 | 0.0 | 0.0 | 0.0 | 0.0 | 0.0 | 0.0 | 0.0 | 2.5 | 4.0 |     |
| 松島(上天草市)  | 1.0 | 0.0 | 0.0 | 0.0 | 0.0 | 0.0 | 0.0 | 0.0 | 0.0 | 0.0 | 0.0 | 0.0 | 0.0 | 0.0 | 0.0 | 0.0 | 0.0 | 0.0 | 0.0 | 0.0 | 0.0 | 0.0 | 0.0 | 0.0 | 0.0 | 1.0 |     |
| 本渡(天草市)   | 2.5 | 0.0 | 0.0 | 0.0 | 0.0 | 0.0 | 0.0 | 0.0 | 0.0 | 0.0 | 0.0 | 0.0 | 0.0 | 0.0 | 0.0 | 0.0 | 0.0 | 0.0 | 0.0 | 0.0 | 0.0 | 0.0 | 0.0 | 0.0 | 0.0 | 2.5 |     |
| 八代(八代市)   | 0.0 | 0.0 | 0.5 | 0.0 | 0.0 | 0.0 | 0.0 | 0.0 | 0.0 | 0.0 | 0.0 | 0.0 | 0.0 | 0.0 | 0.0 | 0.0 | 0.0 | 0.0 | 0.0 | 0.0 | 0.0 | 0.0 | 0.0 | 0.0 | 0.5 | 1.0 |     |
| 田浦(芦北町)   | 0.0 | 0.0 | 0.0 | 0.0 | 0.0 | 0.0 | 0.0 | 0.0 | 0.0 | 0.0 | 0.0 | 0.0 | 0.0 | 0.0 | 0.0 | 0.0 | 0.0 | 0.0 | 0.0 | 0.0 | 0.0 | 0.0 | 0.0 | 0.0 | 0.0 | 0.0 |     |
| 山江(山江村)   | 1.5 | 1.5 | 0.0 | 0.0 | 0.0 | 0.0 | 0.0 | 0.0 | 0.5 | 0.0 | 0.0 | 0.0 | 0.0 | 0.0 | 0.0 | 0.0 | 0.0 | 0.0 | 0.0 | 0.0 | 0.0 | 0.0 | 0.0 | 0.0 | 0.0 | 3.5 |     |
| 五木(五木村)   | 0.5 | 2.0 | 1.0 | 0.0 | 0.0 | 0.0 | 0.0 | 0.0 | 0.0 | 0.0 | 0.0 | 0.0 | 0.0 | 0.0 | 0.0 | 0.0 | 0.0 | 0.0 | 0.0 | 0.0 | 0.0 | 0.0 | 0.0 | 0.0 | 0.0 | 3.5 |     |
| 水俣(水俣市)   | 0.0 | 0.0 | 0.0 | 0.0 | 0.0 | 0.0 | 0.0 | 0.0 | 0.0 | 0.0 | 0.0 | 0.0 | 0.0 | 0.0 | 0.0 | 0.0 | 0.0 | 0.0 | 0.0 | 0.0 | 0.0 | 0.0 | 0.0 | 0.0 | 3.0 | 3.0 |     |
| 一勝地(球磨村)  | 0.0 | 0.5 | 0.0 | 0.0 | 0.0 | 0.0 | 0.0 | 0.0 | 0.0 | 0.0 | 0.0 | 0.0 | 0.0 | 0.0 | 0.0 | 0.0 | 0.0 | 0.0 | 0.0 | 0.0 | 0.0 | 0.0 | 0.0 | 0.0 | 0.5 | 2.0 | 3.0 |
| 人吉(人吉市)   | 6.5 | 1.0 | 0.5 | 0.0 | 0.0 | 0.0 | 0.0 | 0.0 | 0.0 | 0.0 | 0.0 | 0.0 | 0.0 | 0.0 | 0.0 | 0.0 | 0.0 | 0.0 | 0.0 | 0.0 | 0.0 | 0.0 | 0.0 | 0.0 | 0.0 | 8.0 |     |
| 上(あさぎり町)  | 2.0 | 1.5 | 0.5 | 0.5 | 0.0 | 0.0 | 0.0 | 0.0 | 0.0 | 0.0 | 0.0 | 0.0 | 1.0 | 0.0 | 0.0 | 0.0 | 0.0 | 0.0 | 0.0 | 0.0 | 0.0 | 0.0 | 0.0 | 0.0 | 0.0 | 5.5 |     |
| 多良木(多良木町) | 1.5 | 1.5 | 0.5 | 1.0 | 0.0 | 0.0 | 0.0 | 0.0 | 0.0 | 0.0 | 0.0 | 0.0 | 0.0 | 0.0 | 0.0 | 0.0 | 0.0 | 0.0 | 0.0 | 0.0 | 0.0 | 0.0 | 0.0 | 0.0 | 0.0 | 4.5 |     |
| 湯前横谷(湯前町) | 2.5 | 1.5 | 0.0 | 0.5 | 0.0 | 0.0 | 0.0 | 0.0 | 0.0 | 0.0 | 0.0 | 0.0 | 3.5 | 0.0 | 0.0 | 0.0 | 0.0 | 0.0 | 0.0 | 0.0 | 0.0 | 0.0 | 0.0 | 0.0 | 0.5 | 0.5 | 9.0 |
| 牛深(天草市)   | 0.0 | 0.0 | 0.0 | 0.0 | 0.0 | 0.0 | 0.0 | 0.0 | 0.0 | 0.0 | 0.0 | 0.0 | 0.0 | 0.0 | 0.0 | 0.0 | 0.0 | 0.0 | 0.0 | 0.0 | 0.0 | 0.0 | 0.0 | 0.0 | 0.5 | 0.5 | 1.0 |
|           | 1   | 2   | 3   | 4   | 5   | 6   | 7   | 8   | 9   | 10  | 11  | 12  | 13  | 14  | 15  | 16  | 17  | 18  | 19  | 20  | 21  | 22  | 23  | 24  | 合計  |     |     |

単位:mm(×は欠測)

緑色:1mm以上~10mm未満

黄色:10mm以上~20mm未満(長く降り続くと注意を要する)、20mm以上~30mm未満(側溝や小さい川があふれたり、小規模の崖崩れが始まる)

桃色:30mm以上~50mm未満(山崩れや崖崩れが起きやすくなる)、50mm以上~(都市部では地下街等に雨水が流れ込むことがある。土石流が起こりやすくなる)



# アメダス降水量の時系列表(9月6日)

熊本県 アメダス降水量データ (2020/09/06 01:00~2020/09/07 00:00)

|           | 1    | 2   | 3   | 4   | 5   | 6    | 7   | 8   | 9   | 10   | 11   | 12   | 13   | 14  | 15   | 16   | 17   | 18   | 19   | 20   | 21   | 22   | 23   | 24   | 合計    |     |
|-----------|------|-----|-----|-----|-----|------|-----|-----|-----|------|------|------|------|-----|------|------|------|------|------|------|------|------|------|------|-------|-----|
| 鹿北(山鹿市)   | 0.0  | 0.0 | 0.0 | 0.0 | 0.0 | 0.0  | 0.0 | 0.0 | 0.0 | 0.0  | 1.5  | 2.5  | 2.0  | 0.0 | 0.0  | 0.5  | 0.0  | 0.5  | 0.0  | 0.0  | 0.0  | 0.0  | 0.0  | 0.0  | 0.0   | 7.0 |
| 南小国(南小国町) | 0.0  | 0.0 | 0.0 | 0.0 | 0.0 | 0.0  | 0.0 | 1.5 | 0.0 | 0.0  | 2.0  | 4.5  | 4.5  | 3.5 | 2.0  | 3.0  | 1.0  | 3.0  | 2.0  | 3.0  | 2.5  | 3.0  | 2.0  | 1.5  | 39.0  |     |
| 岱明(玉名市)   | 2.5  | 1.5 | 0.0 | 0.0 | 0.0 | 0.0  | 0.0 | 0.5 | 0.0 | 0.5  | 2.5  | 1.0  | 5.0  | 1.0 | 0.0  | 0.0  | 1.5  | 0.0  | 0.0  | 0.0  | 0.5  | 0.0  | 0.0  | 0.0  | 16.5  |     |
| 菊池(菊池市)   | 0.5  | 0.0 | 0.0 | 0.0 | 0.0 | 0.0  | 0.0 | 0.0 | 0.0 | 0.0  | 2.0  | 1.5  | 1.5  | 0.0 | 0.0  | 0.5  | 0.5  | 0.0  | 0.0  | 0.5  | 0.0  | 0.0  | 0.0  | 0.0  | 7.0   |     |
| 阿蘇乙姫(阿蘇市) | 0.0  | 0.0 | 0.5 | 0.0 | 0.5 | 0.0  | 0.0 | 2.0 | 1.0 | 0.0  | 5.0  | 4.5  | 3.5  | 3.5 | 1.5  | 5.5  | 4.5  | 12.5 | 2.0  | 2.5  | 1.0  | 1.0  | 2.0  | 2.5  | 55.5  |     |
| 熊本(中央区)   | 7.0  | 2.5 | 0.0 | 0.0 | 0.0 | 0.0  | 0.0 | 0.0 | 0.0 | 0.0  | 2.0  | 2.0  | 5.0  | 0.5 | 0.0  | 0.0  | 1.0  | 0.0  | 0.0  | 0.0  | 0.5  | 0.0  | 0.0  | 0.0  | 20.5  |     |
| 益城(益城町)   | 0.0  | 0.0 | 0.0 | 0.0 | 0.0 | 0.0  | 0.0 | 0.0 | 0.0 | 0.0  | 3.5  | 4.0  | 7.5  | 0.5 | 0.5  | 1.5  | 2.5  | 1.0  | 2.0  | 1.5  | 0.0  | 1.0  | 0.5  | 0.5  | 26.5  |     |
| 南阿蘇(南阿蘇村) | 0.0  | 0.0 | 0.0 | 0.0 | 0.0 | 0.0  | 1.0 | 0.0 | 0.0 | 0.5  | 10.5 | 7.5  | 9.5  | 4.0 | 2.5  | 7.0  | 8.5  | 3.5  | 9.5  | 8.0  | 7.0  | 2.5  | 4.5  | 4.0  | 90.0  |     |
| 高森(高森町)   | 0.0  | 0.0 | 0.0 | 0.0 | 0.0 | 0.0  | 2.0 | 0.0 | 0.0 | 0.5  | 12.5 | 10.0 | 13.0 | 8.5 | 6.5  | 8.5  | 6.5  | 2.5  | 7.5  | 6.0  | 8.0  | 7.5  | 12.5 | 9.0  | 121.0 |     |
| 宇土(宇土市)   | 3.5  | 1.0 | 0.5 | 0.0 | 0.0 | 0.0  | 1.5 | 0.0 | 0.0 | 0.5  | 2.5  | 1.5  | 4.5  | 0.0 | 0.0  | 1.0  | 1.0  | 2.0  | 2.5  | 0.5  | 0.5  | 0.0  | 0.5  | 0.0  | 23.5  |     |
| 山都(山都町)   | 16.5 | 2.5 | 0.0 | 0.0 | 0.0 | 0.0  | 1.0 | 1.0 | 0.0 | 1.5  | 6.5  | 6.5  | 9.0  | 4.0 | 4.5  | 10.0 | 11.0 | 4.5  | 2.0  | 5.0  | 6.5  | 11.0 | 6.0  | 5.5  | 114.5 |     |
| 三角(宇城市)   | 0.5  | 0.0 | 0.0 | 0.0 | 0.0 | 2.5  | 3.5 | 0.5 | 0.0 | 1.0  | 3.5  | 0.5  | 3.5  | 0.5 | 0.0  | 0.5  | 2.0  | 0.5  | 3.5  | 1.0  | 0.0  | 0.0  | 0.5  | 0.0  | 24.0  |     |
| 甲佐(甲佐町)   | 4.5  | 0.0 | 0.0 | 0.0 | 0.0 | 0.5  | 3.5 | 1.0 | 0.0 | 0.5  | 4.0  | 5.0  | 3.5  | 1.0 | 0.5  | 4.0  | 3.5  | 5.0  | 7.5  | 2.5  | 2.5  | 1.5  | 1.5  | 3.0  | 55.0  |     |
| 松島(上天草市)  | 0.0  | 0.0 | 0.0 | 0.5 | 0.0 | 2.0  | 2.5 | 0.0 | 0.0 | 3.0  | 5.5  | 0.5  | 1.5  | 0.0 | 0.0  | 0.5  | 3.5  | 2.5  | 1.5  | 2.0  | 0.0  | 0.5  | 0.5  | 0.0  | 26.5  |     |
| 本渡(天草市)   | 1.0  | 0.0 | 0.0 | 0.0 | 0.0 | 0.0  | 2.0 | 1.0 | 0.0 | 4.0  | 4.0  | 1.0  | 0.5  | 0.5 | 1.0  | 0.5  | 3.0  | 0.5  | 3.0  | 1.5  | 0.0  | 0.0  | 0.5  | 0.0  | 24.0  |     |
| 八代(八代市)   | 0.0  | 0.0 | 0.0 | 0.0 | 0.0 | 3.0  | 1.0 | 0.0 | 0.0 | 3.0  | 6.0  | 0.5  | 2.0  | 0.5 | 0.0  | 2.5  | 5.5  | 3.5  | 4.5  | 4.0  | 1.0  | 1.5  | 1.5  | 3.0  | 43.0  |     |
| 田浦(芦北町)   | 0.0  | 0.0 | 0.0 | 0.0 | 0.0 | 1.0  | 1.0 | 0.0 | 0.0 | 3.0  | 4.5  | 0.5  | 2.5  | 2.0 | 1.0  | 2.0  | 3.0  | 0.0  | 4.5  | 2.5  | 0.5  | 1.5  | 3.0  | 1.5  | 34.0  |     |
| 山江(山江村)   | 0.0  | 0.0 | 0.0 | 0.0 | 0.0 | 2.5  | 0.5 | 0.0 | 0.0 | 4.0  | 5.5  | 1.0  | 4.5  | 2.0 | 1.0  | 4.0  | 6.0  | 7.0  | 6.5  | 4.5  | 1.0  | 6.0  | 5.5  | 3.5  | 65.0  |     |
| 五木(五木村)   | 0.0  | 0.0 | 0.0 | 0.0 | 0.0 | 12.0 | 2.5 | 0.0 | 6.5 | 2.5  | 11.0 | 1.5  | 5.5  | 2.5 | 1.5  | 7.5  | 8.5  | 10.0 | 10.0 | 5.5  | 5.0  | 5.0  | 9.5  | 6.5  | 113.0 |     |
| 水俣(水俣市)   | 0.0  | 0.0 | 0.0 | 0.0 | 0.0 | 2.0  | 1.0 | 0.5 | 1.0 | 5.5  | 5.0  | 0.0  | 3.5  | 4.5 | 1.5  | 0.5  | 6.5  | 0.5  | 2.5  | 1.5  | 2.0  | 5.5  | 1.5  | 1.5  | 46.5  |     |
| 一勝地(球磨村)  | 0.0  | 0.0 | 0.0 | 0.0 | 0.5 | 2.0  | 0.5 | 0.5 | 0.0 | 4.0  | 11.5 | 0.5  | 7.5  | 3.0 | 2.0  | 2.5  | 1.5  | 2.5  | 4.0  | 3.0  | 1.0  | 4.0  | 3.5  | 3.5  | 57.5  |     |
| 人吉(人吉市)   | 0.0  | 0.0 | 0.0 | 0.0 | 0.0 | 2.0  | 0.5 | 0.5 | 0.0 | 4.0  | 8.0  | 1.5  | 6.5  | 2.0 | 3.5  | 5.0  | 1.0  | 3.0  | 4.5  | 3.5  | 1.0  | 5.5  | 5.0  | 3.0  | 60.0  |     |
| 上(あさぎり町)  | 0.0  | 0.0 | 0.0 | 0.0 | 0.0 | 2.5  | 0.5 | 0.5 | 0.5 | 5.5  | 4.5  | 4.0  | 5.5  | 5.0 | 6.5  | 12.5 | 7.5  | 14.5 | 6.5  | 7.0  | 2.0  | 9.0  | 15.5 | 7.5  | 117.0 |     |
| 多良木(多良木町) | 0.0  | 0.0 | 0.0 | 0.0 | 0.0 | 4.0  | 1.0 | 0.0 | 1.0 | 9.0  | 9.0  | 4.0  | 5.0  | 3.0 | 3.0  | 11.5 | 18.0 | 20.0 | 23.5 | 16.5 | 12.5 | 8.5  | 9.0  | 10.5 | 169.0 |     |
| 湯前横谷(湯前町) | 0.0  | 0.0 | 0.0 | 0.5 | 2.5 | 9.5  | 1.5 | 0.5 | 1.5 | 19.0 | 13.0 | 12.0 | 12.0 | 8.0 | 10.0 | 24.0 | 21.5 | 30.5 | 37.5 | 24.0 | 24.5 | 21.0 | 20.5 | 15.0 | 308.5 |     |
| 牛深(天草市)   | 0.0  | 0.0 | 0.0 | 0.0 | 1.5 | 2.0  | 3.0 | 0.5 | 2.0 | 5.5  | 7.5  | 2.0  | 2.0  | 4.5 | 1.5  | 5.0  | 9.0  | 8.5  | 17.0 | 8.5  | 2.0  | 1.0  | 3.0  | 5.0  | 91.0  |     |
|           | 1    | 2   | 3   | 4   | 5   | 6    | 7   | 8   | 9   | 10   | 11   | 12   | 13   | 14  | 15   | 16   | 17   | 18   | 19   | 20   | 21   | 22   | 23   | 24   | 合計    |     |

単位:mm(×は欠測)

緑色:1mm以上~10mm未満

黄色:10mm以上~20mm未満(長く降り続くと注意を要する)、20mm以上~30mm未満(側溝や小さい川があふれたり、小規模の崖崩れが始まる)

桃色:30mm以上~50mm未満(山崩れや崖崩れが起きやすくなる)、50mm以上~(都市部では地下街等に雨水が流れ込むことがある。土石流が起りやすくなる)

# アメダス降水量の時系列表(9月7日)

熊本県 アメダス降水量データ (2020/09/07 01:00~2020/09/08 00:00)

|           | 1    | 2   | 3   | 4   | 5   | 6   | 7   | 8   | 9   | 10  | 11  | 12  | 13  | 14  | 15  | 16   | 17  | 18  | 19  | 20  | 21  | 22  | 23  | 24  | 合計  |      |
|-----------|------|-----|-----|-----|-----|-----|-----|-----|-----|-----|-----|-----|-----|-----|-----|------|-----|-----|-----|-----|-----|-----|-----|-----|-----|------|
| 鹿北(山鹿市)   | 0.0  | 0.0 | 0.0 | 0.0 | 0.0 | 0.0 | 1.0 | 0.5 | 0.5 | 0.0 | 0.0 | 0.0 | 1.0 | 0.0 | 1.0 | 2.0  | 3.0 | 0.0 | 2.5 | 0.0 | 0.0 | 0.0 | 0.0 | 0.0 | 0.0 | 11.5 |
| 南小国(南小国町) | 1.0  | 0.5 | 0.0 | 0.0 | 0.0 | 0.0 | 0.0 | 1.0 | 0.0 | 0.5 | 0.5 | 0.0 | 1.5 | 2.0 | 1.0 | 0.5  | 0.0 | 0.0 | 0.0 | 0.0 | 0.0 | 0.0 | 0.0 | 0.0 | 0.0 | 8.5  |
| 岱明(玉名市)   | 0.0  | 0.0 | 0.0 | 0.0 | 0.0 | 0.5 | 0.0 | 0.5 | 0.0 | 0.5 | 0.0 | 0.0 | 0.0 | 0.0 | 0.0 | 0.0  | 0.0 | 0.0 | 0.0 | 0.0 | 0.0 | 0.0 | 0.0 | 0.0 | 0.0 | 1.5  |
| 菊池(菊池市)   | 0.0  | 0.0 | 0.0 | 0.0 | 0.0 | 0.0 | 0.5 | 3.0 | 0.5 | 0.0 | 0.0 | 0.0 | 0.5 | 1.5 | 0.0 | 0.5  | 0.0 | 0.0 | 0.0 | 0.0 | 0.0 | 0.0 | 0.0 | 0.0 | 0.0 | 6.5  |
| 阿蘇乙姫(阿蘇市) | 1.0  | 1.0 | 0.0 | 0.0 | 0.0 | 0.0 | 0.5 | 0.5 | 0.0 | 0.0 | 0.0 | 0.0 | 0.0 | 3.5 | 0.0 | 1.0  | 4.5 | 3.5 | 4.5 | 0.0 | 2.5 | 0.5 | 0.0 | 0.0 | 0.0 | 23.0 |
| 熊本(中央区)   | 0.0  | 0.0 | 0.0 | 0.0 | 0.0 | 0.0 | 0.5 | 3.5 | 0.5 | 0.0 | 0.0 | 0.5 | 0.5 | 0.0 | 0.0 | 0.0  | 0.0 | 0.0 | 0.0 | 0.0 | 0.0 | 0.0 | 0.0 | 0.0 | 0.0 | 5.5  |
| 益城(益城町)   | 0.5  | 0.0 | 0.0 | 0.0 | 0.0 | 0.0 | 0.0 | 0.5 | 0.0 | 0.5 | 0.0 | 0.0 | 0.0 | 0.0 | 0.0 | 2.0  | 0.0 | 1.5 | 0.5 | 0.0 | 0.0 | 0.0 | 0.0 | 0.0 | 0.0 | 5.5  |
| 南阿蘇(南阿蘇村) | 2.0  | 1.0 | 0.5 | 0.0 | 0.0 | 0.0 | 1.0 | 1.0 | 0.0 | 0.0 | 0.0 | 0.5 | 0.0 | 0.0 | 0.0 | 0.0  | 1.5 | 3.5 | 4.5 | 2.5 | 0.5 | 0.5 | 0.0 | 0.0 | 0.0 | 19.0 |
| 高森(高森町)   | 6.0  | 2.5 | 1.0 | 0.5 | 0.5 | 0.0 | 0.0 | 0.0 | 0.0 | 0.0 | 0.0 | 0.0 | 0.0 | 1.0 | 0.0 | 0.0  | 0.0 | 0.0 | 0.0 | 0.0 | 0.0 | 0.0 | 0.0 | 0.0 | 0.0 | 11.5 |
| 宇土(宇土市)   | 0.5  | 0.0 | 0.0 | 0.0 | 0.0 | 0.0 | 0.5 | 2.0 | 0.5 | 0.0 | 0.0 | 0.0 | 0.0 | 0.5 | 1.0 | 5.5  | 0.5 | 0.0 | 0.0 | 0.0 | 0.0 | 0.0 | 0.0 | 0.0 | 0.0 | 11.0 |
| 山都(山都町)   | 4.5  | 2.5 | 1.0 | 0.5 | 0.0 | 0.0 | 0.0 | 0.5 | 0.0 | 0.0 | 0.0 | 0.0 | 0.0 | 1.5 | 0.0 | 0.0  | 0.0 | 0.0 | 0.0 | 0.5 | 0.0 | 0.0 | 0.0 | 0.0 | 0.0 | 11.0 |
| 三角(宇城市)   | 0.0  | 0.0 | 0.0 | 0.0 | 7.0 | 2.5 | 2.0 | 1.5 | 1.0 | 0.5 | 0.0 | 0.5 | 0.0 | 0.0 | 0.5 | 0.5  | 0.0 | 0.0 | 0.0 | 0.0 | 0.0 | 0.0 | 0.0 | 0.0 | 0.0 | 16.0 |
| 甲佐(甲佐町)   | 1.0  | 0.0 | 0.0 | 0.5 | 0.0 | 0.0 | 0.0 | 0.0 | 0.0 | 0.0 | 0.0 | 0.0 | 0.0 | 0.0 | 0.0 | 0.0  | 0.0 | 2.5 | 5.5 | 0.0 | 0.0 | 0.5 | 0.0 | 0.0 | 0.0 | 10.0 |
| 松島(上天草市)  | 0.0  | 0.0 | 0.5 | 0.0 | 3.0 | 3.0 | 2.5 | 1.5 | 1.0 | 0.0 | 0.0 | 0.0 | 0.0 | 0.0 | 4.0 | 10.5 | 3.5 | 0.0 | 0.0 | 0.0 | 0.0 | 0.0 | 0.0 | 0.0 | 0.0 | 29.5 |
| 本渡(天草市)   | 1.5  | 3.0 | 2.0 | 4.5 | 2.5 | 4.5 | 5.5 | 3.5 | 1.5 | 1.0 | 1.5 | 4.0 | 0.0 | 0.0 | 0.5 | 0.5  | 0.5 | 2.0 | 0.0 | 0.0 | 0.0 | 0.0 | 0.0 | 0.0 | 0.0 | 38.5 |
| 八代(八代市)   | 0.5  | 1.5 | 1.0 | 0.0 | 0.0 | 1.0 | 2.0 | 1.0 | 0.0 | 0.0 | 0.0 | 0.0 | 0.0 | 0.0 | 0.0 | 0.0  | 0.0 | 9.0 | 0.5 | 0.0 | 0.0 | 0.0 | 0.0 | 0.0 | 0.0 | 16.5 |
| 田浦(伊北町)   | 1.5  | 3.5 | 1.0 | 0.0 | 1.0 | 2.0 | 5.0 | 1.0 | 0.0 | 0.0 | 0.5 | 0.0 | 0.5 | 0.0 | 0.0 | 0.0  | 4.5 | 4.5 | 1.0 | 0.0 | 0.0 | 0.0 | 0.0 | 0.0 | 0.0 | 26.0 |
| 山江(山江村)   | 0.0  | 4.5 | 0.5 | 1.5 | 1.0 | 1.5 | 1.0 | 1.0 | 1.5 | 1.0 | 0.0 | 0.0 | 0.5 | 0.0 | 0.0 | 1.5  | 0.0 | 0.0 | 0.0 | 0.0 | 0.0 | 0.0 | 0.0 | 0.0 | 0.0 | 15.5 |
| 五木(五木村)   | 1.0  | 1.0 | 1.0 | 3.5 | 2.0 | 5.0 | 2.5 | 3.5 | 3.0 | 3.5 | 1.5 | 0.5 | 0.0 | 0.0 | 0.0 | 0.5  | 0.5 | 0.0 | 0.0 | 0.0 | 0.5 | 0.0 | 0.0 | 0.0 | 0.0 | 29.5 |
| 水俣(水俣市)   | 7.0  | 6.5 | 6.0 | 1.5 | 1.5 | 7.0 | 6.5 | 0.0 | 0.5 | 0.0 | 0.5 | 0.0 | 0.5 | 0.0 | 0.0 | 0.0  | 0.0 | 1.0 | 0.5 | 1.0 | 0.5 | 0.0 | 0.0 | 0.0 | 0.0 | 40.5 |
| 一勝地(球磨村)  | 1.0  | 8.0 | 2.0 | 3.0 | 2.5 | 2.0 | 2.5 | 1.0 | 1.0 | 0.0 | 0.5 | 0.0 | 0.0 | 0.5 | 0.0 | 1.0  | 0.0 | 0.0 | 0.0 | 0.0 | 0.0 | 0.0 | 0.0 | 0.0 | 0.0 | 25.0 |
| 人吉(人吉市)   | 0.0  | 5.0 | 1.5 | 1.0 | 1.5 | 3.5 | 1.5 | 0.5 | 0.5 | 1.0 | 0.0 | 1.0 | 2.5 | 3.5 | 0.0 | 7.0  | 0.0 | 0.0 | 0.0 | 0.0 | 0.0 | 0.0 | 0.0 | 0.0 | 0.0 | 30.0 |
| 上(あさぎり町)  | 1.0  | 2.5 | 3.0 | 1.5 | 1.5 | 1.0 | 1.5 | 0.5 | 0.5 | 1.0 | 0.5 | 0.0 | 0.5 | 1.5 | 0.0 | 0.0  | 1.0 | 0.0 | 0.0 | 0.0 | 0.0 | 0.0 | 0.0 | 0.0 | 0.0 | 17.5 |
| 多良木(多良木町) | 2.5  | 1.0 | 1.0 | 0.0 | 0.5 | 0.5 | 1.0 | 1.0 | 0.0 | 0.0 | 0.5 | 2.5 | 1.0 | 0.0 | 0.5 | 0.0  | 6.0 | 0.0 | 0.0 | 0.0 | 0.0 | 0.0 | 0.0 | 0.0 | 0.0 | 18.0 |
| 湯前横谷(湯前町) | 8.5  | 7.0 | 5.5 | 4.0 | 1.5 | 5.0 | 1.5 | 1.5 | 0.0 | 0.0 | 2.5 | 0.0 | 0.0 | 0.0 | 1.5 | 0.0  | 0.0 | 0.0 | 0.0 | 0.0 | 0.0 | 0.0 | 0.0 | 0.0 | 0.0 | 38.5 |
| 牛深(天草市)   | 13.5 | 5.5 | 1.5 | 0.5 | 0.0 | 0.5 | 0.5 | 1.0 | 0.5 | 0.0 | 0.0 | 0.0 | 0.0 | 0.0 | 0.0 | 1.0  | 0.0 | 0.0 | 0.0 | 0.0 | 0.0 | 0.0 | 0.0 | 0.0 | 0.0 | 24.5 |
|           | 1    | 2   | 3   | 4   | 5   | 6   | 7   | 8   | 9   | 10  | 11  | 12  | 13  | 14  | 15  | 16   | 17  | 18  | 19  | 20  | 21  | 22  | 23  | 24  | 合計  |      |

単位:mm(×は欠測)

緑色:1mm以上~10mm未満

黄色:10mm以上~20mm未満(長く降り続くと注意を要する)、20mm以上~30mm未満(側溝や小さい川があふれたり、小規模の崖崩れが始まる)

桃色:30mm以上~50mm未満(山崩れや崖崩れが起きやすくなる)、50mm以上~(都市部では地下街等に雨水が流れ込むことがある。土石流が起りやすくなる)

# アメダス風向風速の時系列表(9月4日)

熊本県 アメダス風向風速データ (2020/09/04 01:00~2020/09/05 00:00)

|            | 1          | 2          | 3          | 4          | 5          | 6          | 7          | 8          | 9          | 10         | 11         | 12         | 13         | 14         | 15         | 16         | 17         | 18         | 19         | 20         | 21         | 22         | 23         | 24         |
|------------|------------|------------|------------|------------|------------|------------|------------|------------|------------|------------|------------|------------|------------|------------|------------|------------|------------|------------|------------|------------|------------|------------|------------|------------|
| 鹿北 (山鹿市)   | 1.0<br>北西  | 0.4<br>北西  | 1.0<br>北西  | 0.5<br>北東  | 0.2<br>静穏  | 0.5<br>西   | 0.6<br>東北東 | 0.4<br>北西  | 0.1<br>静穏  | 0.2<br>静穏  | 0.2<br>静穏  | 1.6<br>北北西 | 0.3<br>西北西 | 1.2<br>北北西 | 1.0<br>北北西 | 0.4<br>北北東 | 0.5<br>北   | 0.9<br>北   | 0.4<br>北西  | 0.5<br>北   | 0.7<br>東   | 静穏         | 1.1<br>北北西 | 0.5<br>東北東 |
| 南小国 (南小国町) | 1.3<br>南   | 静穏         | 1.1<br>南東  | 0.6<br>南東  | 0.9<br>南   | 0.2<br>静穏  | 0.4<br>西北西 | 0.6<br>北北西 | 0.6<br>南西  | 0.2<br>静穏  | 0.6<br>北   | 2.0<br>西北西 | 1.2<br>西南西 | 1.5<br>北   | 0.6<br>北   | 1.0<br>西南西 | 1.7<br>北   | 静穏         | 1.0<br>北北西 | 0.2<br>静穏  | 1.7<br>南   | 1.4<br>南   | 0.4<br>南南東 | 0.8<br>南南東 |
| 岱明 (玉名市)   | 0.7<br>東   | 0.9<br>東北東 | 1.9<br>東北東 | 1.1<br>北東  | 0.3<br>東   | 0.8<br>北   | 1.3<br>北東  | 1.6<br>東   | 1.2<br>北東  | 1.9<br>東北東 | 1.8<br>北東  | 1.6<br>東北東 | 2.1<br>北西  | 3.0<br>北西  | 2.1<br>北西  | 0.9<br>北西  | 1.3<br>北東  | 1.9<br>東   | 0.6<br>北   | 0.8<br>北北西 | 1.5<br>東南東 | 0.3<br>北東  | 1.1<br>北東  | 1.7<br>北   |
| 菊池 (菊池市)   | 0.5<br>北東  | 静穏         | 1.5<br>東   | 1.1<br>北北西 | 0.1<br>静穏  | 1.2<br>東南東 | 0.8<br>北東  | 0.7<br>東   | 0.6<br>東   | 0.8<br>北西  | 4.2<br>北西  | 2.5<br>北西  | 4.2<br>西北西 | 3.5<br>西北西 | 1.8<br>西   | 1.4<br>北西  | 1.6<br>北北西 | 1.5<br>北東  | 0.6<br>南西  | 2.0<br>北北西 | 0.3<br>北北東 | 2.2<br>北北東 | 1.7<br>北北東 | 1.5<br>北西  |
| 阿蘇乙姫 (阿蘇市) | 1.2<br>西北西 | 0.4<br>南東  | 1.6<br>西   | 0.3<br>北北東 | 0.7<br>西   | 0.2<br>静穏  | 0.2<br>静穏  | 0.8<br>北   | 0.4<br>北東  | 0.6<br>北   | 1.2<br>北北東 | 2.3<br>北東  | 3.7<br>東北東 | 4.2<br>東北東 | 4.5<br>東   | 2.7<br>東北東 | 2.0<br>東北東 | 2.3<br>東   | 0.5<br>東北北 | 1.2<br>南東  | 1.0<br>南東  | 0.6<br>北東  | 1.2<br>南南東 | 1.1<br>南東  |
| 熊本 (中央区)   | 0.9<br>西北西 | 1.1<br>西   | 1.5<br>北北東 | 1.2<br>北西  | 1.2<br>北   | 1.3<br>東南東 | 1.4<br>北東  | 2.0<br>北東  | 1.5<br>北   | 0.9<br>北北西 | 2.8<br>北北東 | 3.0<br>北北東 | 2.4<br>北西  | 1.8<br>北北西 | 2.2<br>北   | 2.7<br>北西  | 0.6<br>北   | 1.4<br>北北西 | 0.9<br>北北東 | 1.8<br>北北西 | 1.9<br>北東  | 1.2<br>北北西 | 0.6<br>北北西 | 1.7<br>北西  |
| 益城 (益城町)   | 0.8<br>東南東 | 0.7<br>南東  | 3.6<br>東   | 1.6<br>北東  | 1.2<br>北西  | 0.5<br>北北東 | 1.0<br>北東  | 1.8<br>東北東 | 1.3<br>北北東 | 2.4<br>北東  | 2.7<br>北北西 | 2.9<br>北   | 1.8<br>北西  | 2.0<br>北西  | 2.5<br>北北西 | 1.6<br>北北西 | 1.6<br>西北西 | 1.4<br>南東  | 3.3<br>東北東 | 1.5<br>北北東 | 0.4<br>北北西 | 1.5<br>北西  | 2.3<br>東   | 1.3<br>南南東 |
| 南阿蘇 (南阿蘇村) | 1.2<br>南東  | 0.6<br>西南西 | 1.7<br>西南西 | 1.9<br>南西  | 0.5<br>西南西 | 1.5<br>南西  | 0.2<br>静穏  | 0.3<br>北西  | 0.8<br>北北西 | 1.5<br>北北東 | 0.9<br>北   | 1.4<br>北   | 1.0<br>西北西 | 2.3<br>東   | 2.6<br>東南東 | 2.2<br>南東  | 2.0<br>南南東 | 2.6<br>南   | 2.5<br>南   | 2.6<br>南南西 | 0.9<br>南   | 0.7<br>南西  | 1.2<br>南南西 | 0.8<br>西北西 |
| 高森 (高森町)   | 静穏         | 静穏         | 0.8<br>西   | 0.1<br>静穏  | 0.4<br>西北西 | 0.1<br>静穏  | 0.7<br>北西  | 静穏         | 0.8<br>西   | 0.9<br>西南西 | 3.5<br>西   | 2.0<br>西南西 | 2.1<br>東北東 | 1.9<br>東   | 4.2<br>北東  | 1.8<br>東   | 1.6<br>東北東 | 2.0<br>北東  | 1.1<br>北北東 | 1.2<br>東北東 | 1.3<br>北東  | 1.4<br>北東  | 0.1<br>静穏  | 1.6<br>東北東 |
| 三角 (宇城市)   | 1.5<br>北北西 | 2.0<br>北   | 1.0<br>北   | 1.3<br>北北西 | 静穏         | 0.3<br>南東  | 1.1<br>北北東 | 1.5<br>北北東 | 1.4<br>東   | 1.4<br>北東  | 3.5<br>北北東 | 2.7<br>北   | 2.9<br>北   | 2.7<br>北西  | 2.3<br>北西  | 1.5<br>北   | 1.9<br>北   | 2.2<br>北北東 | 0.3<br>東   | 0.3<br>北北西 | 1.5<br>東北東 | 0.5<br>東南東 | 1.4<br>東南東 | 0.4<br>北東  |
| 甲佐 (甲佐町)   | 0.6<br>南東  | 0.8<br>南東  | 0.6<br>北東  | 1.9<br>南   | 1.7<br>南   | 1.5<br>南   | 1.5<br>南   | 1.1<br>南   | 1.6<br>南   | 0.4<br>西   | 1.5<br>北北西 | 2.4<br>北北西 | 2.0<br>北北西 | 1.4<br>北西  | 1.4<br>北北西 | 1.1<br>東北東 | 0.5<br>南東  | 0.8<br>東南東 | 0.8<br>東南東 | 0.6<br>南東  | 0.6<br>南東  | 0.9<br>南   | 0.4<br>南   | 0.6<br>南東  |
| 松島 (上天草市)  | 0.5<br>南南西 | 0.1<br>静穏  | 0.6<br>南西  | 0.7<br>南西  | 0.2<br>静穏  | 0.9<br>西南西 | 0.1<br>静穏  | 0.2<br>静穏  | 1.3<br>北東  | 1.6<br>東北東 | 1.9<br>北北東 | 2.6<br>北北東 | 2.4<br>北北東 | 2.3<br>北北東 | 1.6<br>北   | 0.9<br>西南西 | 1.1<br>北北西 | 1.0<br>南西  | 1.6<br>南南西 | 1.4<br>南南西 | 1.0<br>西   | 0.6<br>南南西 | 0.3<br>南東  | 1.1<br>南南西 |
| 本渡 (天草市)   | 1.5<br>西南西 | 1.2<br>北西  | 0.9<br>西南西 | 1.3<br>西   | 1.0<br>北西  | 1.2<br>西南西 | 1.9<br>西   | 1.2<br>西   | 0.4<br>西北西 | 1.8<br>北北東 | 2.9<br>北東  | 4.1<br>北東  | 2.5<br>北東  | 2.5<br>北東  | 1.4<br>北北東 | 1.0<br>北北東 | 0.8<br>北東  | 0.5<br>北東  | 1.5<br>西南西 | 1.3<br>西   | 3.2<br>南   | 1.1<br>西   | 静穏         | 0.3<br>西   |
| 八代 (八代市)   | 0.1<br>静穏  | 0.9<br>東   | 1.0<br>東南東 | 0.5<br>東   | 静穏         | 0.7<br>西北西 | 0.4<br>南   | 0.2<br>静穏  | 0.4<br>南南西 | 1.7<br>北北東 | 3.0<br>北北東 | 2.6<br>北北東 | 2.2<br>北北西 | 3.2<br>西北西 | 1.7<br>北西  | 0.6<br>北北東 | 1.2<br>北東  | 2.3<br>北北東 | 1.0<br>東南東 | 0.1<br>静穏  | 1.1<br>東南東 | 0.5<br>西南西 | 0.6<br>東南東 | 0.6<br>南   |
| 水俣 (水俣市)   | 0.3<br>北東  | 0.7<br>東南東 | 0.5<br>東   | 0.8<br>東南東 | 0.5<br>東   | 1.2<br>東   | 1.6<br>東   | 1.0<br>東南東 | 0.6<br>東   | 1.5<br>東北東 | 3.5<br>北   | 3.2<br>北   | 3.4<br>北   | 3.4<br>北   | 2.2<br>北   | 1.4<br>東北東 | 0.9<br>北北東 | 0.6<br>北北東 | 0.5<br>南南東 | 0.6<br>東   | 0.9<br>東北東 | 1.1<br>北西  | 0.3<br>東南東 | 0.3<br>南東  |
| 人吉 (人吉市)   | 0.7<br>西   | 0.9<br>北東  | 1.7<br>北北西 | 1.2<br>北北東 | 1.2<br>北東  | 0.6<br>北   | 0.9<br>北   | 0.9<br>東北東 | 1.2<br>北北西 | 1.0<br>北北西 | 0.8<br>東   | 1.0<br>北北東 | 0.8<br>北北西 | 1.3<br>北東  | 1.8<br>北北東 | 0.9<br>西北西 | 1.8<br>西   | 1.2<br>南南東 | 1.0<br>南   | 0.7<br>西北西 | 0.7<br>南南西 | 0.9<br>北北西 | 0.8<br>西北西 | 2.1<br>西南西 |
| 上 (あさぎり町)  | 0.6<br>南南東 | 1.3<br>西南西 | 0.9<br>北西  | 1.2<br>西   | 1.4<br>南西  | 0.8<br>南西  | 2.0<br>南西  | 1.3<br>西南西 | 1.3<br>北北西 | 1.3<br>西   | 1.7<br>西   | 1.5<br>南西  | 1.8<br>西   | 0.9<br>南東  | 0.9<br>北北西 | 0.8<br>南南東 | 1.7<br>東南東 | 2.8<br>東南東 | 2.9<br>東南東 | 2.0<br>東南東 | 1.2<br>東南東 | 0.3<br>北北東 | 1.0<br>南   | 1.7<br>西南西 |
| 牛深 (天草市)   | 1.3<br>北東  | 0.4<br>西南西 | 1.5<br>北東  | 1.1<br>北北東 | 2.7<br>北北東 | 1.2<br>北   | 1.1<br>北東  | 1.4<br>北東  | 0.8<br>北北東 | 1.5<br>東北東 | 3.5<br>東   | 4.6<br>東   | 5.1<br>東   | 1.5<br>南西  | 3.2<br>東南東 | 3.1<br>東   | 2.6<br>東北東 | 1.1<br>北東  | 0.5<br>西   | 5.6<br>北北東 | 4.8<br>東北東 | 1.8<br>北東  | 1.6<br>東北東 | 6.5<br>東北東 |

単位: m/s、風向は16方位 (×は欠測)

緑色: 6.1m/s以上

黄色: 9.1m/s以上

桃色: 15.0m/s以上

# アメダス風向風速の時系列表(9月5日)

熊本県 アメダス風向風速データ (2020/09/05 01:00~2020/09/06 00:00)

|            | 1          | 2          | 3          | 4          | 5          | 6          | 7          | 8          | 9          | 10         | 11         | 12         | 13         | 14         | 15         | 16         | 17         | 18         | 19         | 20         | 21         | 22         | 23         | 24         |
|------------|------------|------------|------------|------------|------------|------------|------------|------------|------------|------------|------------|------------|------------|------------|------------|------------|------------|------------|------------|------------|------------|------------|------------|------------|
| 鹿北 (山鹿市)   | 0.8<br>北   | 1.4<br>北北西 | 0.2<br>静穏  | 0.4<br>北   | 0.6<br>北北東 | 0.1<br>静穏  | 静穏         | 0.2<br>静穏  | 0.6<br>北西  | 0.6<br>北北西 | 0.3<br>北西  | 0.9<br>北東  | 1.0<br>北北西 | 2.5<br>北西  | 0.9<br>北北西 | 1.4<br>北西  | 1.7<br>西北西 | 0.5<br>北西  | 1.3<br>北西  | 2.3<br>北西  | 2.3<br>北北西 | 1.1<br>北西  | 1.7<br>北西  | 0.7<br>南   |
| 南小国 (南小国町) | 0.1<br>静穏  | 0.9<br>南南東 | 0.1<br>静穏  | 0.6<br>南南東 | 静穏         | 静穏         | 0.6<br>北   | 1.0<br>北西  | 0.6<br>北北東 | 3.3<br>南南東 | 4.0<br>東南東 | 2.3<br>南東  | 4.9<br>南南東 | 4.7<br>南南東 | 2.8<br>南東  | 4.2<br>南南東 | 3.0<br>南南東 | 0.9<br>北北西 | 0.3<br>西北西 | 2.3<br>北西  | 0.7<br>北北西 | 1.9<br>北西  | 1.0<br>南南東 | 0.3<br>南   |
| 岱明 (玉名市)   | 1.6<br>北   | 2.2<br>北東  | 0.7<br>北北東 | 1.4<br>東北東 | 0.4<br>東南東 | 1.1<br>北   | 0.8<br>北東  | 1.8<br>北西  | 1.7<br>北   | 2.0<br>北西  | 3.0<br>北西  | 3.4<br>北西  | 3.4<br>西北西 | 3.7<br>北北西 | 4.2<br>北北西 | 3.1<br>北北西 | 4.8<br>北西  | 4.4<br>北西  | 4.3<br>北北西 | 3.4<br>北北西 | 1.7<br>北北西 | 2.3<br>北北西 | 2.5<br>北北西 | 0.2<br>静穏  |
| 菊池 (菊池市)   | 1.4<br>北北西 | 1.5<br>北東  | 1.7<br>北北東 | 0.2<br>静穏  | 1.1<br>北東  | 0.5<br>北   | 1.3<br>西   | 1.9<br>西   | 1.7<br>西北西 | 2.9<br>西北西 | 4.3<br>東南東 | 5.2<br>東   | 4.3<br>東南東 | 3.3<br>東   | 2.8<br>東南東 | 1.6<br>北北東 | 2.4<br>東南東 | 1.8<br>北東  | 3.0<br>東北東 | 2.8<br>東北東 | 1.6<br>北北東 | 0.8<br>西北西 | 1.6<br>北西  | 1.3<br>西南西 |
| 阿蘇乙姫 (阿蘇市) | 0.3<br>南   | 0.5<br>北東  | 0.1<br>静穏  | 0.3<br>南西  | 0.2<br>静穏  | 1.3<br>東   | 0.8<br>北東  | 1.8<br>北東  | 2.9<br>東北東 | 5.1<br>東北東 | 5.1<br>東   | 4.4<br>東   | 4.8<br>東北東 | 2.8<br>東南東 | 3.1<br>東   | 4.1<br>東   | 2.7<br>東北東 | 3.3<br>東北東 | 4.1<br>東北東 | 4.1<br>東北東 | 3.3<br>東北東 | 3.4<br>東北東 | 3.3<br>東   | 2.6<br>東北東 |
| 熊本 (中央区)   | 1.0<br>北西  | 1.7<br>北   | 1.1<br>北西  | 1.3<br>北北東 | 1.0<br>東北東 | 1.6<br>北   | 0.6<br>西   | 1.7<br>北東  | 1.3<br>北北西 | 3.8<br>東北東 | 5.1<br>東   | 4.3<br>東   | 3.6<br>東   | 3.6<br>東   | 4.8<br>東南東 | 5.5<br>東   | 6.0<br>東   | 5.0<br>北東  | 4.2<br>北東  | 4.9<br>東北東 | 2.7<br>北北東 | 2.1<br>北北西 | 2.9<br>北   | 1.3<br>西南西 |
| 益城 (益城町)   | 0.7<br>南南東 | 1.9<br>東北東 | 1.8<br>北東  | 0.6<br>南南西 | 1.1<br>西北西 | 2.1<br>北東  | 3.0<br>北北東 | 4.7<br>北北東 | 2.4<br>北北東 | 2.5<br>北東  | 3.9<br>東北東 | 4.7<br>東南東 | 5.2<br>東南東 | 6.6<br>東南東 | 2.3<br>東   | 4.4<br>東   | 3.9<br>東南東 | 5.0<br>東北東 | 3.9<br>北北東 | 3.9<br>北東  | 4.8<br>北東  | 3.1<br>北北東 | 3.0<br>北   | 1.3<br>南南東 |
| 南阿蘇 (南阿蘇村) | 1.1<br>南西  | 0.5<br>北西  | 1.0<br>西   | 1.0<br>北西  | 1.2<br>南西  | 1.0<br>西   | 2.1<br>南南東 | 2.0<br>南東  | 4.7<br>南東  | 4.5<br>東南東 | 5.6<br>東   | 5.5<br>東   | 4.3<br>東南東 | 2.9<br>南東  | 4.3<br>東南東 | 5.0<br>東南東 | 3.1<br>東南東 | 3.1<br>東南東 | 2.6<br>東南東 | 3.1<br>南東  | 3.6<br>南   | 2.5<br>南   | 2.3<br>南南東 | 2.2<br>南   |
| 高森 (高森町)   | 0.9<br>東南東 | 0.7<br>東北東 | 1.1<br>東北東 | 0.5<br>北東  | 1.6<br>東北東 | 0.9<br>東北東 | 2.2<br>東南東 | 3.1<br>東   | 2.8<br>東南東 | 3.9<br>東北東 | 3.3<br>東南東 | 2.8<br>東南東 | 5.4<br>南東  | 2.8<br>南東  | 2.8<br>南東  | 3.1<br>東南東 | 1.4<br>南南東 | 2.7<br>東北東 | 3.1<br>東   | 3.7<br>東   | 2.9<br>東北東 | 5.6<br>東北東 | 2.6<br>北東  | 3.0<br>東北東 |
| 三角 (宇城市)   | 1.6<br>東北東 | 1.7<br>北北東 | 0.6<br>北東  | 3.0<br>北東  | 1.9<br>北東  | 2.2<br>北北東 | 2.0<br>北北東 | 2.6<br>北北東 | 2.2<br>北北東 | 2.3<br>北北東 | 3.8<br>北北西 | 3.3<br>北   | 4.7<br>北北西 | 5.6<br>北   | 5.0<br>北北西 | 7.2<br>北北西 | 6.7<br>北   | 8.3<br>北   | 7.1<br>北   | 6.6<br>北   | 5.8<br>北   | 5.4<br>北   | 5.3<br>北   | 5.1<br>北北東 |
| 甲佐 (甲佐町)   | 0.4<br>東北東 | 0.5<br>南南東 | 0.5<br>南   | 0.5<br>北西  | 0.2<br>静穏  | 0.4<br>南南西 | 0.7<br>北北西 | 0.4<br>北東  | 0.8<br>東北東 | 1.0<br>西   | 1.1<br>東   | 1.7<br>北西  | 2.8<br>北   | 2.3<br>北   | 1.5<br>南西  | 1.5<br>西   | 0.6<br>東北東 | 0.7<br>東   | 1.0<br>西南西 | 0.2<br>静穏  | 0.9<br>南南東 | 0.7<br>南南東 | 0.9<br>南東  | 0.3<br>東   |
| 松島 (上天草市)  | 0.2<br>静穏  | 0.6<br>南西  | 0.1<br>静穏  | 0.6<br>南西  | 0.9<br>南南西 | 0.9<br>南西  | 0.3<br>北西  | 0.7<br>西南西 | 0.5<br>北西  | 1.6<br>北北西 | 1.1<br>北北西 | 2.0<br>北東  | 2.7<br>北北東 | 3.0<br>北北東 | 1.9<br>北北東 | 2.9<br>北   | 3.2<br>北北東 | 2.5<br>北北東 | 1.1<br>北北西 | 1.1<br>北北西 | 1.4<br>北   | 1.1<br>西北西 | 1.0<br>北西  | 1.5<br>北   |
| 本渡 (天草市)   | 1.5<br>西南西 | 1.0<br>西北西 | 1.2<br>西   | 0.8<br>西北西 | 0.9<br>西北西 | 0.3<br>西北西 | 1.8<br>東北東 | 2.0<br>東   | 1.4<br>東南東 | 1.4<br>北東  | 2.0<br>東北東 | 2.8<br>北東  | 1.9<br>東北東 | 1.6<br>東北東 | 0.5<br>北   | 1.3<br>西   | 0.3<br>東北東 | 1.2<br>西   | 1.6<br>西   | 0.5<br>北西  | 1.4<br>西   | 1.4<br>西   | 0.2<br>静穏  | 1.2<br>西南西 |
| 八代 (八代市)   | 2.1<br>東   | 0.8<br>東南東 | 0.6<br>南   | 0.3<br>北東  | 1.3<br>北北東 | 0.7<br>東北東 | 0.8<br>北東  | 0.9<br>北東  | 1.1<br>北東  | 0.8<br>東北東 | 1.6<br>西   | 2.6<br>西   | 2.5<br>北西  | 1.8<br>北西  | 2.1<br>北西  | 1.9<br>北北西 | 2.2<br>北西  | 1.2<br>北東  | 1.0<br>北   | 0.9<br>北   | 1.2<br>西   | 0.6<br>西   | 0.4<br>東南東 | 0.1<br>静穏  |
| 水俣 (水俣市)   | 0.5<br>南   | 0.3<br>南南西 | 0.5<br>南南東 | 0.2<br>静穏  | 0.3<br>東南東 | 0.3<br>南   | 0.5<br>南南東 | 1.9<br>北   | 2.2<br>北北西 | 2.3<br>北北西 | 0.6<br>北西  | 1.2<br>東   | 2.3<br>西北西 | 3.2<br>北   | 3.0<br>北   | 4.1<br>北   | 4.8<br>北   | 1.8<br>北東  | 2.3<br>北東  | 1.5<br>北北東 | 0.5<br>北北西 | 1.0<br>北東  | 0.9<br>北東  | 1.6<br>北東  |
| 人吉 (人吉市)   | 1.1<br>北北東 | 1.5<br>南西  | 1.3<br>西   | 0.8<br>南南東 | 1.0<br>北東  | 0.9<br>南   | 1.1<br>南南東 | 0.9<br>北西  | 1.8<br>東   | 4.8<br>東   | 5.4<br>東   | 4.9<br>東   | 5.6<br>東   | 3.9<br>東北東 | 5.4<br>東南東 | 3.6<br>東   | 4.2<br>東南東 | 4.3<br>東南東 | 3.0<br>東   | 1.5<br>北北西 | 1.6<br>北西  | 1.0<br>北西  | 1.0<br>西北西 | 2.0<br>北西  |
| 上 (あさぎり町)  | 1.0<br>東北東 | 1.3<br>東南東 | 2.1<br>西   | 0.9<br>南東  | 0.4<br>南南西 | 0.9<br>東   | 1.4<br>北北西 | 0.8<br>西北西 | 1.8<br>東   | 2.7<br>東南東 | 3.0<br>東   | 2.0<br>東   | 1.8<br>東南東 | 2.5<br>東南東 | 2.4<br>東南東 | 2.4<br>東   | 2.2<br>東南東 | 1.9<br>東南東 | 2.6<br>東南東 | 2.0<br>東南東 | 2.2<br>東   | 1.7<br>東   | 2.1<br>南東  | 0.9<br>北西  |
| 牛深 (天草市)   | 4.0<br>東北東 | 3.5<br>東北東 | 3.6<br>東北東 | 1.9<br>北東  | 2.1<br>北東  | 2.7<br>東北東 | 3.8<br>東北東 | 4.2<br>東北東 | 4.0<br>東南東 | 2.6<br>東南東 | 2.8<br>東南東 | 3.6<br>西   | 5.8<br>西北西 | 4.1<br>西北西 | 1.7<br>南東  | 3.2<br>東北東 | 1.7<br>北北東 | 1.6<br>北北東 | 3.4<br>東北東 | 0.9<br>北北東 | 4.5<br>東北東 | 2.5<br>東北東 | 2.0<br>北北東 | 4.6<br>東北東 |

単位: m/s、風向は16方位 (×は欠測)

緑色: 6.1m/s以上

黄色: 9.1m/s以上

桃色: 15.0m/s以上



# アメダス風向風速の時系列表(9月6日)

熊本県 アメダス風向風速データ (2020/09/06 01:00~2020/09/07 00:00)

|            | 1          | 2          | 3          | 4          | 5          | 6          | 7          | 8          | 9          | 10         | 11         | 12         | 13         | 14         | 15         | 16          | 17         | 18         | 19          | 20          | 21          | 22          | 23          | 24          |
|------------|------------|------------|------------|------------|------------|------------|------------|------------|------------|------------|------------|------------|------------|------------|------------|-------------|------------|------------|-------------|-------------|-------------|-------------|-------------|-------------|
| 鹿北 (山鹿市)   | 0.4<br>西北西 | 1.1<br>東南東 | 1.8<br>北北西 | 1.1<br>北北西 | 2.3<br>北北西 | 1.6<br>北北西 | 1.2<br>北   | 1.0<br>北北西 | 1.7<br>北北西 | 1.3<br>北北西 | 1.6<br>北西  | 2.7<br>北西  | 1.7<br>北北西 | 3.2<br>北北西 | 1.9<br>北北西 | 1.5<br>西北西  | 2.1<br>北北西 | 1.6<br>北西  | 1.8<br>北    | 1.7<br>東    | 2.8<br>東    | 2.6<br>東南東  | 2.9<br>南東   | 3.2<br>南東   |
| 南小国 (南小国町) | 0.5<br>北北西 | 静穏         | 1.7<br>南南東 | 1.2<br>南南東 | 2.3<br>南   | 1.4<br>南   | 0.6<br>北   | 2.6<br>西北西 | 2.8<br>北   | 1.0<br>西南西 | 3.3<br>北西  | 4.0<br>北西  | 2.2<br>南東  | 2.5<br>南南東 | 2.5<br>北   | 3.3<br>北西   | 2.4<br>北北西 | 1.6<br>西北西 | 5.5<br>南南東  | 7.0<br>南南東  | 9.2<br>南南東  | 7.6<br>南南東  | 8.4<br>南南東  | 8.3<br>南南東  |
| 岱明 (玉名市)   | 0.2<br>静穏  | 1.4<br>北西  | 0.6<br>北東  | 1.5<br>北   | 2.6<br>北北西 | 1.3<br>北   | 1.7<br>北北西 | 2.7<br>北北東 | 2.0<br>北北東 | 1.1<br>北   | 2.9<br>北北東 | 3.0<br>北北東 | 2.6<br>北北東 | 2.7<br>北北東 | 3.3<br>北北東 | 7.9<br>東北東  | 4.0<br>北北東 | 5.2<br>北北東 | 6.8<br>北東   | 7.4<br>東北東  | 7.7<br>東    | 8.7<br>東    | 8.8<br>東    | 8.7<br>東    |
| 菊池 (菊池市)   | 1.3<br>南   | 1.6<br>北   | 1.5<br>北北東 | 3.3<br>東北東 | 2.9<br>北東  | 2.7<br>北東  | 5.5<br>東北東 | 3.8<br>北東  | 3.2<br>東北東 | 6.3<br>東北東 | 3.6<br>北北東 | 3.8<br>北   | 2.0<br>北北東 | 3.3<br>北東  | 4.6<br>北東  | 4.7<br>北東   | 4.0<br>北北東 | 6.1<br>北東  | 4.5<br>東北東  | 5.5<br>東    | 8.4<br>東    | 8.1<br>東    | 11.3<br>東南東 | 11.0<br>東南東 |
| 阿蘇乙姫 (阿蘇市) | 2.8<br>東北東 | 4.1<br>東北東 | 4.6<br>東北東 | 4.7<br>東北東 | 6.3<br>東北東 | 5.7<br>東北東 | 6.4<br>東北東 | 6.0<br>東北東 | 5.3<br>東北東 | 6.9<br>東北東 | 7.1<br>東北東 | 8.1<br>東北東 | 8.4<br>東北東 | 9.3<br>東北東 | 9.6<br>東北東 | 8.2<br>東北東  | 8.8<br>東北東 | 8.1<br>東北東 | 8.9<br>東    | 6.2<br>東    | 7.6<br>東北東  | 7.2<br>東北東  | 10.9<br>東南東 | 10.0<br>東   |
| 熊本 (中央区)   | 0.9<br>北北西 | 1.8<br>北北東 | 1.6<br>北北東 | 2.7<br>北北東 | 1.7<br>北北東 | 4.8<br>北東  | 6.3<br>東北東 | 5.5<br>北東  | 6.4<br>北東  | 8.2<br>北東  | 5.9<br>北東  | 5.2<br>北北東 | 6.3<br>北北東 | 6.6<br>北東  | 6.9<br>北東  | 7.4<br>北東   | 9.2<br>北北東 | 7.6<br>北北東 | 6.0<br>北北東  | 6.2<br>北東   | 7.2<br>東    | 6.2<br>東北東  | 6.7<br>東    | 7.3<br>東    |
| 益城 (益城町)   | 2.1<br>南南西 | 2.7<br>北北東 | 4.1<br>北東  | 5.5<br>東北東 | 4.4<br>北東  | 7.9<br>東北東 | 6.4<br>北東  | 4.7<br>北東  | 9.7<br>北東  | 9.3<br>北東  | 4.5<br>北東  | 3.0<br>北北西 | 8.7<br>東北東 | 7.7<br>北東  | 7.7<br>北東  | 14.7<br>東北東 | 7.8<br>北東  | 8.7<br>東北東 | 10.6<br>東   | 9.5<br>東    | 11.5<br>東南東 | 12.5<br>東南東 | 15.8<br>東南東 | 14.6<br>東南東 |
| 南阿蘇 (南阿蘇村) | 3.5<br>南   | 1.5<br>西南西 | 2.8<br>南南東 | 3.2<br>南東  | 3.2<br>南東  | 3.6<br>東南東 | 5.1<br>南東  | 5.1<br>東南東 | 6.5<br>南東  | 5.7<br>東南東 | 4.2<br>東南東 | 6.2<br>東南東 | 4.8<br>東南東 | 7.0<br>東南東 | 8.3<br>東南東 | 7.2<br>南東   | 7.3<br>東南東 | 7.7<br>南東  | 10.7<br>東南東 | 12.2<br>東南東 | 13.1<br>東南東 | 12.9<br>東南東 | 13.3<br>東南東 | 12.6<br>東南東 |
| 高森 (高森町)   | 3.5<br>北東  | 4.6<br>東北東 | 5.1<br>北東  | 4.1<br>北東  | 4.9<br>東北東 | 4.4<br>東北東 | 5.2<br>東北東 | 4.8<br>北東  | 5.6<br>東北東 | 6.3<br>東北東 | 6.2<br>東北東 | 5.2<br>北東  | 4.2<br>東北東 | 6.8<br>東北東 | 6.7<br>北東  | 8.6<br>北東   | 4.7<br>北東  | 6.0<br>東北東 | 8.6<br>東北東  | 4.7<br>東北東  | 5.2<br>南東   | 4.3<br>北東   | 4.8<br>東    | 6.6<br>東南東  |
| 三角 (宇城市)   | 3.7<br>北北東 | 3.0<br>北北東 | 3.9<br>北北東 | 4.6<br>北北西 | 4.6<br>北   | 3.2<br>北北東 | 3.4<br>北   | 4.4<br>北   | 5.1<br>北北東 | 6.9<br>北北東 | 5.2<br>北北東 | 5.3<br>北北東 | 6.6<br>北北東 | 7.2<br>北北東 | 9.1<br>北北東 | 8.0<br>北北東  | 9.1<br>北北東 | 7.6<br>北北東 | 7.0<br>北北東  | 6.0<br>北北東  | 5.2<br>北北東  | 7.0<br>北北東  | 5.9<br>東北東  | 6.3<br>東南東  |
| 甲佐 (甲佐町)   | 0.6<br>東南東 | 0.3<br>南   | 0.3<br>北北西 | 0.6<br>南南東 | 0.4<br>南   | 0.3<br>北北西 | 0.7<br>西   | 0.9<br>西南西 | 1.3<br>東北東 | 3.7<br>北東  | 1.0<br>東南東 | 1.9<br>北北東 | 2.0<br>北北西 | 2.4<br>東北東 | 3.5<br>北東  | 3.6<br>東北東  | 1.3<br>北   | 1.9<br>北北東 | 1.2<br>西北西  | 3.0<br>東    | 3.6<br>東南東  | 1.4<br>東南東  | 2.9<br>東南東  | 2.9<br>東南東  |
| 松島 (上天草市)  | 2.9<br>北北東 | 2.2<br>北北東 | 2.5<br>北北東 | 1.4<br>北北西 | 1.5<br>北北東 | 3.2<br>北東  | 0.9<br>北北西 | 3.1<br>北北東 | 2.0<br>北北東 | 3.8<br>北北東 | 4.2<br>北北東 | 4.1<br>北北東 | 4.3<br>北北東 | 4.9<br>東北東 | 5.2<br>北東  | 6.2<br>北北東  | 5.2<br>北北東 | 4.8<br>北北東 | 6.0<br>北北東  | 3.5<br>北東   | 3.7<br>東北東  | 8.4<br>北東   | 9.5<br>北北東  | 10.7<br>北北東 |
| 本渡 (天草市)   | 1.0<br>北北東 | 4.4<br>北東  | 4.8<br>東北東 | 1.5<br>東   | 2.4<br>北北東 | 3.5<br>東北東 | 1.9<br>北北東 | 1.2<br>北北西 | 1.6<br>北   | 3.5<br>北北東 | 5.9<br>北東  | 5.1<br>北北東 | 5.9<br>北北東 | 5.2<br>北北東 | 7.5<br>北東  | 6.1<br>北東   | 5.9<br>北東  | 5.7<br>北東  | 8.4<br>北東   | 6.2<br>東北東  | 8.5<br>東北東  | 8.6<br>東    | 11.5<br>東   | 13.2<br>東南東 |
| 八代 (八代市)   | 0.4<br>東北東 | 1.2<br>北東  | 1.9<br>北北東 | 0.8<br>北東  | 0.4<br>南南西 | 1.2<br>東北東 | 0.8<br>東北東 | 1.2<br>北東  | 1.0<br>東北東 | 1.2<br>北東  | 1.3<br>北東  | 1.9<br>北東  | 3.2<br>北北東 | 1.8<br>北北東 | 2.3<br>北東  | 1.9<br>北東   | 3.9<br>北北東 | 1.3<br>北北東 | 1.6<br>北北東  | 4.1<br>北西   | 5.2<br>東北東  | 4.5<br>北東   | 4.9<br>東北東  | 5.6<br>東    |
| 水俣 (水俣市)   | 1.8<br>東   | 0.9<br>南東  | 1.0<br>北北東 | 0.5<br>南東  | 0.8<br>東   | 0.6<br>東北東 | 0.7<br>東   | 1.0<br>東   | 1.5<br>東北東 | 1.7<br>東北東 | 1.5<br>東北東 | 2.0<br>東北東 | 2.2<br>北東  | 4.9<br>北北東 | 3.2<br>北北東 | 4.9<br>北    | 4.8<br>北北東 | 4.5<br>北   | 3.1<br>東    | 4.0<br>東    | 4.4<br>東南東  | 3.9<br>東南東  | 7.2<br>東南東  | 5.7<br>南東   |
| 人吉 (人吉市)   | 1.0<br>南南西 | 0.5<br>南南西 | 1.4<br>南西  | 1.1<br>西北西 | 1.2<br>南西  | 0.6<br>西南西 | 1.0<br>南   | 1.8<br>北西  | 1.0<br>西北西 | 1.8<br>西   | 4.0<br>北北東 | 3.6<br>東北東 | 2.5<br>北北東 | 4.5<br>北東  | 4.0<br>北東  | 4.7<br>北東   | 3.7<br>北東  | 5.0<br>東北東 | 9.5<br>東    | 10.8<br>東   | 12.2<br>東南東 | 12.1<br>東南東 | 13.2<br>東南東 | 15.2<br>東南東 |
| 上 (あさぎり町)  | 1.0<br>南   | 1.0<br>北   | 1.5<br>南南西 | 1.9<br>西   | 1.1<br>南   | 1.2<br>東北東 | 1.0<br>北北西 | 1.4<br>東北東 | 1.9<br>北   | 2.0<br>北東  | 1.8<br>東北東 | 1.8<br>東北東 | 2.1<br>東   | 4.1<br>東   | 4.5<br>東南東 | 4.0<br>東北東  | 6.5<br>東南東 | 6.0<br>東   | 7.8<br>東南東  | 8.3<br>東南東  | 10.1<br>東南東 | 7.1<br>東南東  | 7.2<br>東南東  | 9.4<br>南東   |
| 牛深 (天草市)   | 3.0<br>東北東 | 1.0<br>東北東 | 3.4<br>東北東 | 2.3<br>東北東 | 0.9<br>北西  | 2.1<br>東北東 | 2.1<br>北   | 3.9<br>北北東 | 3.7<br>北東  | 5.2<br>北東  | 8.4<br>東北東 | 6.0<br>北東  | 6.5<br>北東  | 5.8<br>北東  | 6.4<br>北東  | 7.9<br>北東   | 7.5<br>北東  | 7.9<br>北東  | 10.1<br>東北東 | 12.2<br>東北東 | 16.9<br>東北東 | 19.7<br>東   | 23.4<br>東   | 22.3<br>東南東 |

単位: m/s、風向は16方位 (×は欠測)

緑色: 6.1m/s以上

黄色: 9.1m/s以上

桃色: 15.0m/s以上

# アメダス風向風速の時系列表(9月7日)

熊本県 アメダス風向風速データ (2020/09/07 01:00~2020/09/08 00:00)

|            | 1           | 2           | 3           | 4           | 5           | 6           | 7           | 8           | 9           | 10          | 11          | 12          | 13          | 14         | 15         | 16         | 17         | 18         | 19         | 20         | 21         | 22         | 23         | 24         |
|------------|-------------|-------------|-------------|-------------|-------------|-------------|-------------|-------------|-------------|-------------|-------------|-------------|-------------|------------|------------|------------|------------|------------|------------|------------|------------|------------|------------|------------|
| 鹿北 (山鹿市)   | 4.1<br>東南東  | 4.8<br>南東   | 6.7<br>南南東  | 8.7<br>南南東  | 8.8<br>南    | 7.2<br>南    | 4.9<br>南    | 4.8<br>南    | 5.5<br>南    | 5.9<br>南    | 5.3<br>南    | 5.8<br>南    | 4.0<br>南    | 3.4<br>南   | 2.7<br>南   | 1.9<br>南南西 | 1.0<br>南   | 2.1<br>南   | 0.8<br>南南西 | 1.0<br>南   | 0.4<br>南   | 0.9<br>南南西 | 1.1<br>南南東 | 1.4<br>南   |
| 南小国 (南小国町) | 6.7<br>南南東  | 5.5<br>南南東  | 4.6<br>南東   | 9.0<br>南南東  | 7.2<br>南南東  | 5.9<br>南南東  | 7.7<br>南    | 6.0<br>南    | 6.4<br>南    | 5.4<br>南南東  | 6.2<br>南    | 4.7<br>南    | 4.9<br>南    | 5.0<br>南   | 4.1<br>南   | 4.0<br>南   | 4.2<br>南   | 2.9<br>南南東 | 2.7<br>南   | 1.2<br>東   | 1.4<br>南南東 | 2.8<br>南   | 2.8<br>南   | 2.2<br>南   |
| 岱明 (玉名市)   | 9.6<br>東    | 8.2<br>南東   | 9.1<br>南東   | 13.9<br>南南東 | 12.8<br>南   | 10.5<br>南   | 12.3<br>南南西 | 9.4<br>南南西  | 10.8<br>南南西 | 9.8<br>南南西  | 9.2<br>南南西  | 8.7<br>南南西  | 8.2<br>南南西  | 7.5<br>南南西 | 6.6<br>南南西 | 5.7<br>西南西 | 4.7<br>南西  | 3.3<br>西南西 | 4.0<br>南南西 | 1.5<br>南西  | 2.6<br>南南西 | 3.2<br>南   | 3.3<br>南南西 | 3.3<br>南   |
| 菊池 (菊池市)   | 11.6<br>東南東 | 8.0<br>東南東  | 6.2<br>東南東  | 6.1<br>南南東  | 11.0<br>南   | 12.4<br>南南西 | 13.3<br>南南西 | 11.2<br>南南西 | 11.8<br>南   | 10.9<br>南南西 | 9.4<br>南南西  | 9.0<br>南南西  | 6.3<br>南南西  | 6.6<br>南南西 | 7.1<br>南西  | 6.4<br>南南西 | 5.9<br>南南西 | 5.1<br>南   | 2.2<br>南南東 | 2.0<br>南東  | 1.7<br>南南東 | 3.4<br>南南東 | 1.2<br>南東  | 0.8<br>南南東 |
| 阿蘇乙姫 (阿蘇市) | 14.6<br>東南東 | 12.6<br>南東  | 6.9<br>南東   | 11.9<br>南南東 | 14.4<br>南南東 | 6.8<br>南南西  | 12.7<br>南西  | 8.5<br>南南西  | 9.5<br>南西   | 12.5<br>南西  | 13.7<br>南西  | 11.7<br>南西  | 11.0<br>南西  | 9.7<br>南西  | 8.7<br>南西  | 6.1<br>西南西 | 7.3<br>南西  | 6.8<br>南西  | 6.7<br>南西  | 7.1<br>南西  | 6.4<br>南西  | 7.1<br>南西  | 6.7<br>南西  | 4.4<br>南西  |
| 熊本 (中央区)   | 8.4<br>東南東  | 6.1<br>南東   | 8.1<br>南南東  | 4.8<br>南    | 7.7<br>南南西  | 9.9<br>南    | 9.0<br>南南西  | 7.8<br>南南西  | 9.9<br>南南西  | 9.7<br>南南西  | 10.1<br>南南西 | 6.3<br>南南西  | 6.6<br>南南西  | 6.7<br>南南西 | 7.9<br>南南西 | 6.8<br>南南西 | 5.7<br>南南西 | 4.6<br>南西  | 2.4<br>南   | 2.4<br>南南西 | 1.6<br>南南西 | 0.6<br>東南東 | 1.7<br>南南西 | 3.1<br>南南西 |
| 益城 (益城町)   | 14.7<br>東南東 | 13.1<br>東南東 | 10.2<br>南東  | 11.2<br>南東  | 9.3<br>南    | 8.8<br>南南西  | 12.0<br>南南西 | 5.8<br>南南西  | 10.2<br>南南西 | 9.3<br>南南西  | 10.0<br>南南西 | 11.1<br>南南西 | 10.2<br>南南西 | 8.2<br>南西  | 9.0<br>南南西 | 6.3<br>南西  | 5.5<br>南南西 | 3.5<br>南南西 | 3.0<br>南   | 1.9<br>南南東 | 1.9<br>南   | 2.0<br>南   | 3.3<br>南南西 | 2.0<br>南   |
| 南阿蘇 (南阿蘇村) | 12.0<br>東南東 | 9.2<br>南東   | 10.4<br>東南東 | 10.0<br>東南東 | 9.5<br>東南東  | 5.5<br>南南東  | 3.8<br>西北西  | 2.9<br>東    | 3.3<br>北東   | 2.9<br>北    | 3.3<br>北北西  | 2.6<br>北    | 2.5<br>東北東  | 3.0<br>北東  | 4.2<br>西   | 4.8<br>西南西 | 3.6<br>西北西 | 2.7<br>西南西 | 5.4<br>西   | 3.9<br>西南西 | 5.2<br>西南西 | 3.3<br>西   | 2.1<br>北東  | 2.7<br>北   |
| 高森 (高森町)   | 7.3<br>東南東  | 7.9<br>東    | 5.6<br>東南東  | 5.4<br>東    | 7.4<br>東南東  | 4.6<br>南    | 5.1<br>西南西  | 3.5<br>南南西  | 3.9<br>南西   | 6.8<br>南西   | 7.8<br>南西   | 6.3<br>南西   | 5.8<br>西南西  | 6.5<br>南西  | 6.9<br>南西  | 4.4<br>西南西 | 4.2<br>南西  | 3.1<br>南西  | 2.5<br>西   | 0.2<br>静穏  | 2.6<br>西北西 | 1.4<br>西南西 | 2.5<br>南西  | 1.6<br>南南西 |
| 三角 (宇城市)   | 6.7<br>南東   | 9.0<br>南    | 13.5<br>南   | 17.6<br>南南西 | 15.4<br>南南西 | 16.2<br>南南西 | 10.8<br>南南西 | 12.5<br>南南西 | 13.3<br>南南西 | 13.0<br>南南西 | 12.6<br>南西  | 11.2<br>南南西 | 11.6<br>南南西 | 9.4<br>南南西 | 8.1<br>南南西 | 7.6<br>南南西 | 6.5<br>南南西 | 6.4<br>南南西 | 4.2<br>南西  | 3.9<br>南南西 | 3.0<br>南南西 | 1.2<br>南西  | 3.3<br>南南西 | 3.1<br>南南西 |
| 甲佐 (甲佐町)   | 4.3<br>南東   | 5.1<br>南東   | 5.1<br>南南東  | 7.2<br>南南東  | 6.9<br>南南西  | 3.7<br>南南西  | 3.1<br>南南西  | 4.2<br>南南西  | 5.3<br>南西   | 5.9<br>南南西  | 3.5<br>南西   | 3.3<br>南南西  | 5.2<br>南西   | 5.1<br>南西  | 4.0<br>南西  | 2.7<br>南西  | 3.2<br>南西  | 2.6<br>西南西 | 2.2<br>南西  | 2.8<br>西南西 | 1.2<br>南東  | 0.4<br>南南東 | 0.5<br>南南東 | 0.7<br>南南東 |
| 松島 (上天草市)  | 6.9<br>西北西  | 10.5<br>西南西 | 8.9<br>南南西  | 6.4<br>南南西  | 12.0<br>南西  | 8.4<br>南南西  | 8.3<br>南南西  | 8.5<br>南南西  | 8.1<br>南南西  | 9.1<br>南南西  | 9.7<br>南南西  | 7.2<br>南南西  | 6.6<br>南南西  | 4.9<br>南西  | 4.9<br>南南西 | 5.3<br>南南西 | 3.6<br>南南西 | 2.5<br>南南西 | 0.4<br>南西  | 0.9<br>南西  | 1.5<br>南西  | 0.8<br>南西  | 2.6<br>南   | 3.3<br>南   |
| 本渡 (天草市)   | 16.2<br>南東  | 14.2<br>南南東 | 14.8<br>南   | 13.0<br>南   | 10.8<br>南南西 | 12.3<br>南西  | 8.5<br>南西   | 7.8<br>南南西  | 8.5<br>南西   | 5.6<br>南南西  | 6.6<br>南南西  | 6.7<br>南南西  | 7.1<br>南西   | 6.4<br>南西  | 5.3<br>南西  | 4.1<br>南西  | 3.5<br>南西  | 3.8<br>西南西 | 2.1<br>南西  | 2.0<br>南西  | 2.2<br>南西  | 静穏         | 0.8<br>南西  | 1.4<br>南   |
| 八代 (八代市)   | 6.3<br>南    | 6.3<br>南    | 10.6<br>南   | 9.6<br>南    | 8.4<br>南南西  | 7.0<br>南南西  | 6.1<br>南南西  | 7.5<br>南    | 6.2<br>南南西  | 6.6<br>南南西  | 7.7<br>南    | 7.0<br>南南西  | 5.5<br>南南西  | 5.8<br>南南西 | 3.8<br>南南西 | 3.9<br>南西  | 3.8<br>南   | 5.1<br>南南西 | 4.3<br>南   | 3.7<br>南南西 | 3.6<br>南南西 | 3.0<br>南南東 | 3.8<br>南   | 3.7<br>南南東 |
| 水俣 (水俣市)   | 8.4<br>南東   | 7.4<br>南東   | 3.8<br>南東   | 4.8<br>南南東  | 4.7<br>南    | 4.1<br>南    | 4.7<br>南南東  | 4.6<br>南    | 4.8<br>南    | 3.3<br>南    | 4.0<br>南    | 4.5<br>南    | 1.2<br>南南西  | 2.7<br>南   | 1.5<br>南南西 | 2.8<br>南   | 1.3<br>南南西 | 1.2<br>南西  | 0.4<br>西   | 1.3<br>南   | 1.1<br>南   | 1.0<br>南   | 1.5<br>南   | 1.1<br>南   |
| 人吉 (人吉市)   | 15.7<br>南東  | 7.1<br>南東   | 11.5<br>南南東 | 8.9<br>南南東  | 5.3<br>南南東  | 7.4<br>南西   | 2.9<br>南    | 2.6<br>南南東  | 2.9<br>南南西  | 2.6<br>南西   | 3.8<br>南西   | 3.5<br>南西   | 3.3<br>南西   | 2.5<br>西南西 | 1.5<br>西   | 1.3<br>北西  | 1.3<br>南南東 | 1.4<br>南南西 | 2.1<br>南西  | 1.9<br>北東  | 1.2<br>南東  | 0.9<br>北   | 1.1<br>北東  | 0.5<br>北西  |
| 上 (あさぎり町)  | 11.6<br>南東  | 13.5<br>南東  | 12.3<br>南南東 | 5.5<br>南南東  | 3.3<br>南南東  | 5.2<br>南西   | 2.6<br>西南西  | 3.3<br>南西   | 5.2<br>南西   | 3.2<br>西南西  | 3.7<br>南西   | 3.4<br>南西   | 5.4<br>南西   | 3.6<br>西南西 | 2.9<br>西南西 | 3.1<br>西   | 1.4<br>西北西 | 0.7<br>北東  | 0.5<br>東   | 0.8<br>東   | 1.6<br>西南西 | 0.5<br>北東  | 0.9<br>北東  | 0.9<br>東   |
| 牛深 (天草市)   | 17.7<br>南東  | 11.3<br>南南東 | 12.3<br>南南西 | 12.4<br>南南西 | 12.5<br>南西  | 14.6<br>西南西 | 9.9<br>南西   | 9.2<br>西南西  | 8.8<br>南西   | 8.7<br>南西   | 8.4<br>南西   | 9.1<br>南西   | 9.3<br>西南西  | 6.8<br>南西  | 6.3<br>南西  | 5.2<br>西南西 | 4.7<br>南西  | 5.6<br>西南西 | 5.2<br>西南西 | 4.3<br>西南西 | 3.2<br>西南西 | 3.5<br>南西  | 4.1<br>南西  | 4.0<br>南西  |

単位: m/s、風向は16方位 (×は欠測)

緑色: 6.1m/s以上

黄色: 9.1m/s以上

桃色: 15.0m/s以上

# アメダス風速及び降水量の極値表(9月4日～9月7日)

○ 熊本県の気象官署と地域気象観測所(アメダス)での極値表(4日間:2020/9/4 15:00～2020/9/7 24:00)

| 地点名(市区町村名)   | 最大風速(m/s) |     |                | 最大瞬間風速(m/s) |     |                | 期間合計降水量(mm) | 最大日降水量(mm) |      | 最大1時間降水量(mm) |                | 最大10分間降水量(mm) |                |
|--------------|-----------|-----|----------------|-------------|-----|----------------|-------------|------------|------|--------------|----------------|---------------|----------------|
|              | 風速        | 風向  | 起時             | 風速          | 風向  | 起時             |             | 降水量        | 起日   | 降水量          | 起時             | 降水量           | 起時             |
| 熊本(熊本市中央区)   | 12.1      | 南南西 | 2020/9/7 8:46  | 22.0        | 南南西 | 2020/9/7 10:05 | 28.0        | 20.5       | 9月6日 | 8.5          | 2020/9/6 1:23  | 3.0           | 2020/9/6 0:58  |
| 人吉(人吉市)      | 18.3      | 南東  | 2020/9/7 0:16  | 34.0        | 南東  | 2020/9/7 0:17  | 100.5       | 60.0       | 9月6日 | 10.5         | 2020/9/6 10:30 | 6.5           | 2020/9/7 15:49 |
| 牛深(天草市)      | 24.7      | 南東  | 2020/9/7 1:28  | 38.7        | 南東  | 2020/9/7 1:20  | 123.0       | 91.0       | 9月6日 | 17.0         | 2020/9/6 19:00 | 5.5           | 2020/9/6 18:31 |
| 鹿北(山鹿市)      | 9.3       | 南南東 | 2020/9/7 4:56  | 22.8        | 南   | 2020/9/7 5:27  | 25.0        | 11.5       | 9月7日 | 5.0          | 2020/9/7 16:39 | 3.0           | 2020/9/7 16:17 |
| 南小国(阿蘇郡南小国町) | 9.9       | 南南東 | 2020/9/7 4:05  | 21.2        | 南   | 2020/9/7 7:05  | 49.0        | 39.0       | 9月6日 | 6.0          | 2020/9/6 12:47 | 2.5           | 2020/9/6 21:20 |
| 岱明(玉名市)      | 14.4      | 南   | 2020/9/7 4:23  | 24.4        | 南   | 2020/9/7 3:52  | 27.5        | 16.5       | 9月6日 | 7.0          | 2020/9/5 15:25 | 6.5           | 2020/9/5 14:35 |
| 菊池(菊池市)      | 15.8      | 南   | 2020/9/7 6:09  | 24.8        | 南南西 | 2020/9/7 6:09  | 15.0        | 7.0        | 9月6日 | 3.0          | 2020/9/7 8:25  | 1.0           | 2020/9/7 13:30 |
| 阿蘇乙姫(阿蘇市)    | 15.8      | 南南東 | 2020/9/7 4:43  | 32.3        | 東南東 | 2020/9/7 1:32  | 80.5        | 55.5       | 9月6日 | 13.0         | 2020/9/6 17:59 | 5.0           | 2020/9/6 17:14 |
| 益城(上益城郡益城町)  | 16.8      | 東南東 | 2020/9/6 23:21 | 26.2        | 東南東 | 2020/9/6 23:05 | 33.0        | 26.5       | 9月6日 | 9.5          | 2020/9/6 12:37 | 3.5           | 2020/9/6 12:32 |
| 南阿蘇(阿蘇郡南阿蘇村) | 16.7      | 東南東 | 2020/9/6 21:09 | 29.3        | 東   | 2020/9/6 20:32 | 112.5       | 90.0       | 9月6日 | 14.0         | 2020/9/6 19:39 | 6.0           | 2020/9/6 12:25 |
| 高森(阿蘇郡高森町)   | 10.4      | 東北東 | 2020/9/6 19:05 | 24.0        | 東北東 | 2020/9/6 19:05 | 135.0       | 121.0      | 9月6日 | 15.0         | 2020/9/6 22:50 | 5.5           | 2020/9/6 22:11 |
| 宇土(宇土市)      | ///       | /// | --/-- --:--    | ///         | /// | --/-- --:--    | 38.5        | 23.5       | 9月6日 | 5.5          | 2020/9/7 16:06 | 2.0           | 2020/9/7 15:58 |
| 山都(上益城郡山都町)  | ///       | /// | --/-- --:--    | ///         | /// | --/-- --:--    | 132.5       | 114.5      | 9月6日 | 16.5         | 2020/9/6 16:27 | 7.0           | 2020/9/6 0:33  |
| 三角(宇城市)      | 18.7      | 南南西 | 2020/9/7 4:05  | 28.4        | 南   | 2020/9/7 4:02  | 42.0        | 24.0       | 9月6日 | 8.0          | 2020/9/7 5:16  | 3.0           | 2020/9/7 4:33  |
| 甲佐(上益城郡甲佐町)  | 8.8       | 南南東 | 2020/9/7 4:16  | 24.2        | 南   | 2020/9/7 2:03  | 69.0        | 55.0       | 9月6日 | 8.0          | 2020/9/7 18:27 | 4.0           | 2020/9/7 18:13 |
| 松島(上天草市)     | 12.9      | 南南西 | 2020/9/7 2:35  | 26.4        | 南西  | 2020/9/7 2:22  | 61.0        | 29.5       | 9月7日 | 13.0         | 2020/9/7 15:53 | 5.5           | 2020/9/7 15:37 |
| 本渡(天草市)      | 18.1      | 南東  | 2020/9/7 1:25  | 31.6        | 南東  | 2020/9/7 1:17  | 86.0        | 38.5       | 9月7日 | 17.0         | 2020/9/4 21:32 | 6.5           | 2020/9/4 21:27 |
| 八代(八代市)      | 11.2      | 南   | 2020/9/7 3:44  | 28.1        | 南   | 2020/9/7 2:51  | 60.5        | 43.0       | 9月6日 | 9.0          | 2020/9/7 18:00 | 3.5           | 2020/9/7 17:14 |
| 田浦(葦北郡芦北町)   | ///       | /// | --/-- --:--    | ///         | /// | --/-- --:--    | 60.0        | 34.0       | 9月6日 | 8.5          | 2020/9/7 17:50 | 4.0           | 2020/9/7 17:00 |
| 山江(球磨郡山江村)   | ///       | /// | --/-- --:--    | ///         | /// | --/-- --:--    | 85.5        | 65.0       | 9月6日 | 11.0         | 2020/9/6 18:08 | 5.0           | 2020/9/6 18:08 |
| 五木(球磨郡五木村)   | ///       | /// | --/-- --:--    | ///         | /// | --/-- --:--    | 146.0       | 113.0      | 9月6日 | 12.5         | 2020/9/6 6:14  | 7.0           | 2020/9/6 5:27  |
| 水俣(水俣市)      | 9.7       | 南東  | 2020/9/7 0:52  | 24.4        | 南南東 | 2020/9/7 1:36  | 92.0        | 46.5       | 9月6日 | 8.5          | 2020/9/7 6:41  | 4.0           | 2020/9/6 16:22 |
| 一勝地(球磨郡球磨村)  | ///       | /// | --/-- --:--    | ///         | /// | --/-- --:--    | 87.5        | 57.5       | 9月6日 | 13.0         | 2020/9/6 10:39 | 6.0           | 2020/9/6 10:21 |
| 上(球磨郡あさぎり町)  | 14.0      | 南南東 | 2020/9/7 2:38  | 25.8        | 東南東 | 2020/9/7 1:40  | 140.0       | 117.0      | 9月6日 | 15.5         | 2020/9/6 23:00 | 6.0           | 2020/9/6 17:09 |
| 多良木(球磨郡多良木町) | ///       | /// | --/-- --:--    | ///         | /// | --/-- --:--    | 191.5       | 169.0      | 9月6日 | 25.0         | 2020/9/6 19:03 | 9.0           | 2020/9/6 17:23 |
| 湯前横谷(球磨郡湯前町) | ///       | /// | --/-- --:--    | ///         | /// | --/-- --:--    | 356.0       | 308.5      | 9月6日 | 39.5         | 2020/9/6 18:56 | 14.5          | 2020/9/6 18:17 |

|        |          |
|--------|----------|
| セルの背景色 | 背景色が表す順位 |
|        | 年間の1位    |
|        | 月別の1位    |

背景色は統計開始から10年目以上で年間の1位と月別の1位を表す。

# 波浪実況分布図(9月4日)

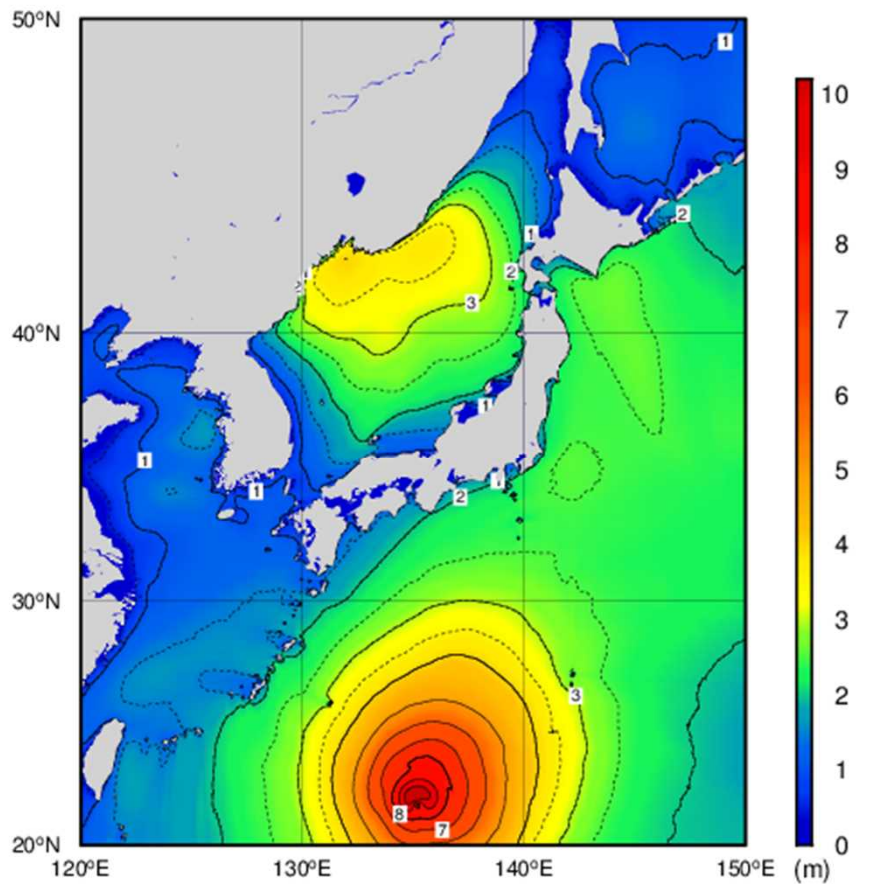

All rights reserved. Copyright © Japan Meteorological Agency

9月4日 09時

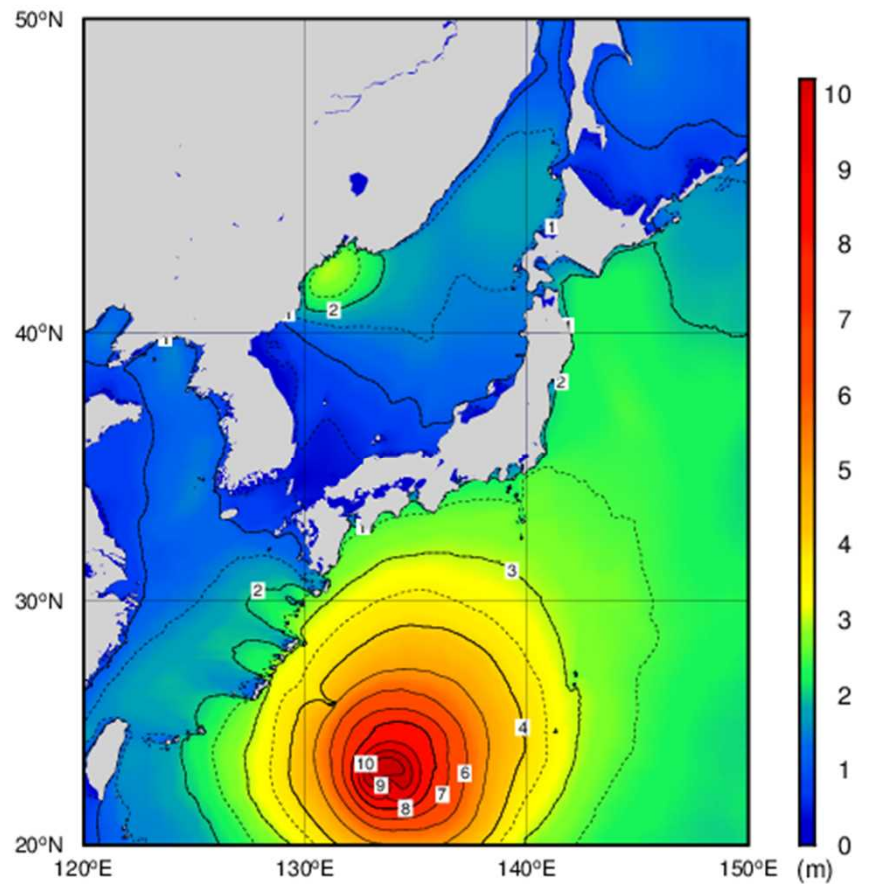

All rights reserved. Copyright © Japan Meteorological Agency

9月4日 21時



# 波浪実況分布図(9月5日)

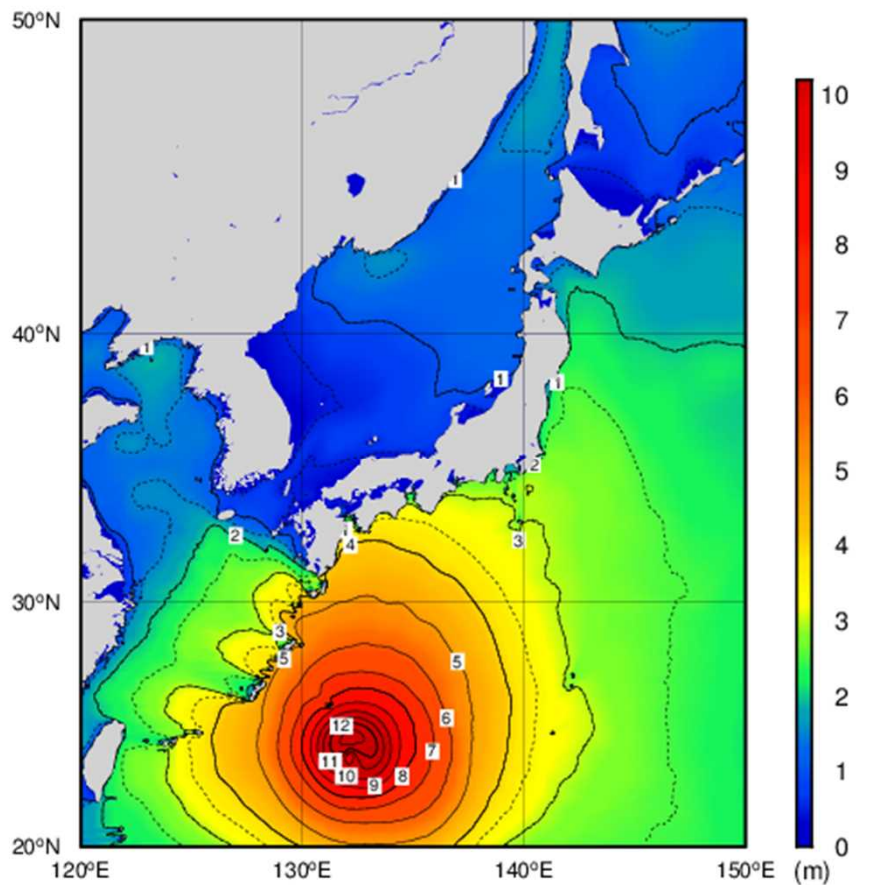

9月5日 09時

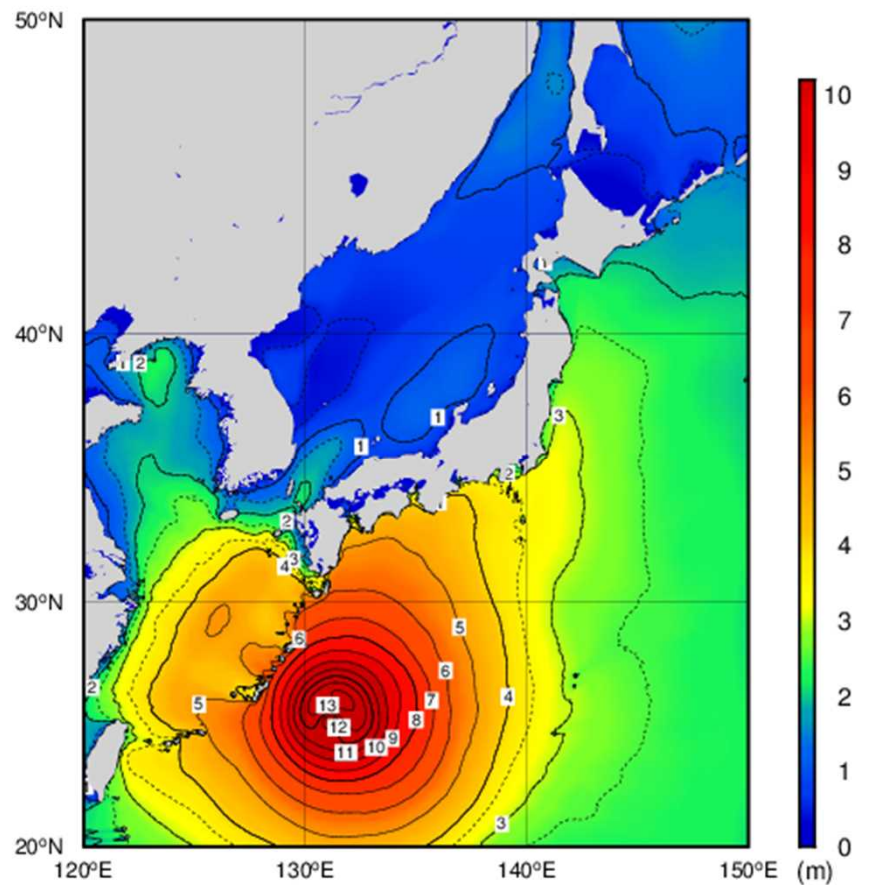

9月5日 21時

# 波浪実況分布図(9月6日)

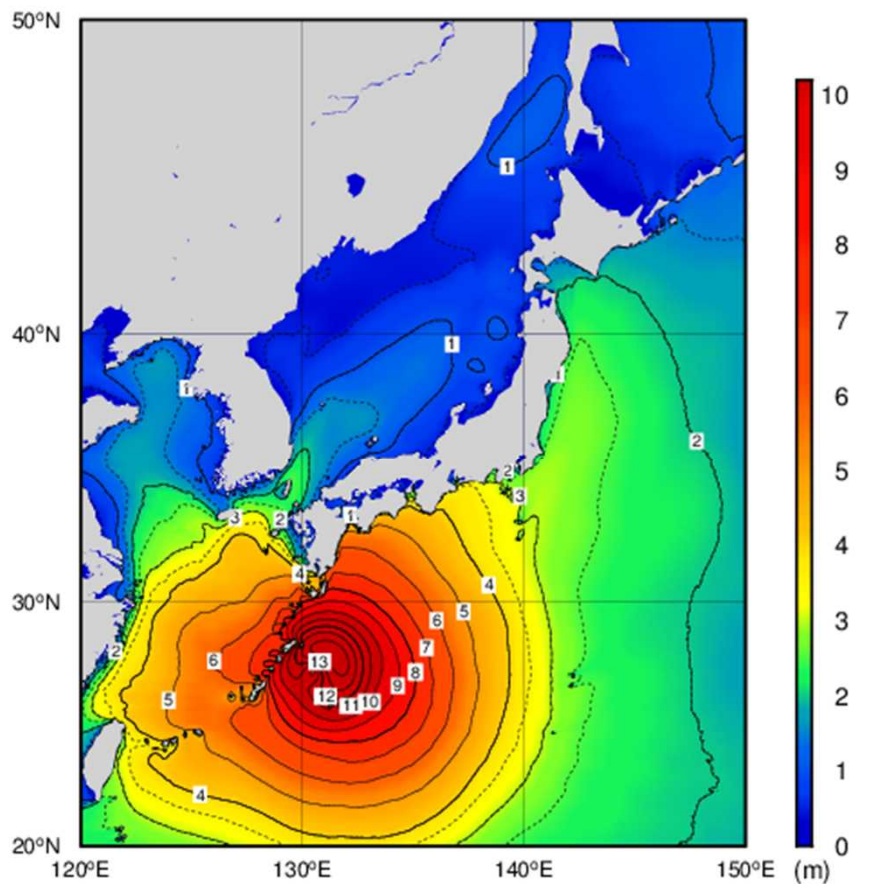

All rights reserved. Copyright © Japan Meteorological Agency

9月6日 09時

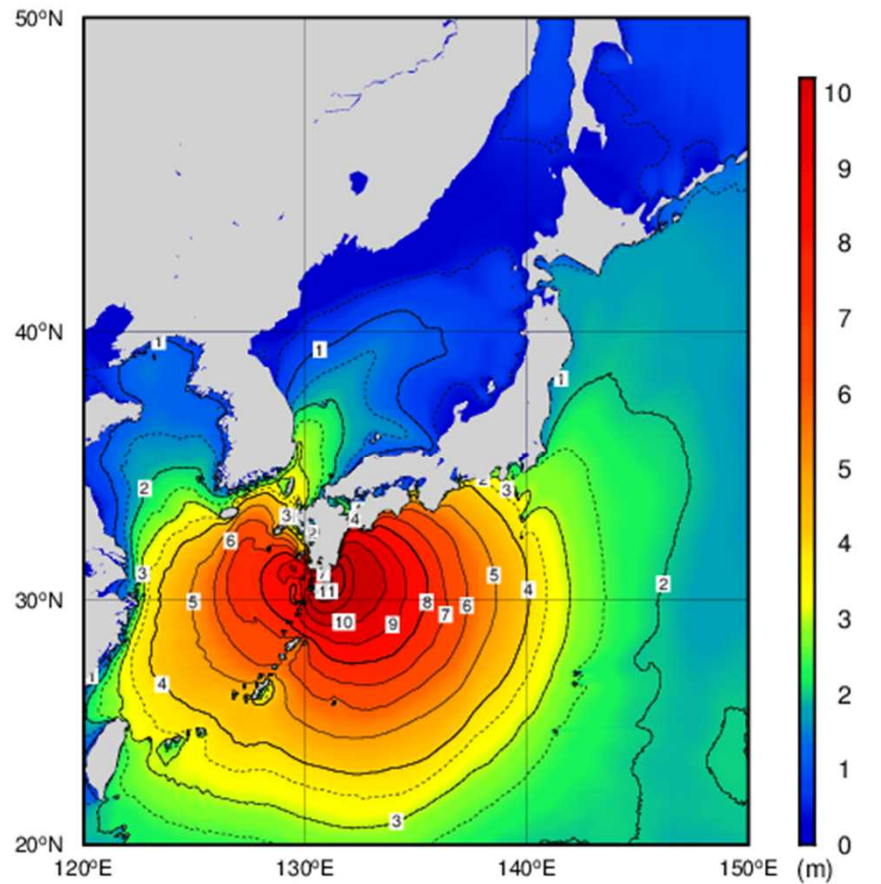

All rights reserved. Copyright © Japan Meteorological Agency

9月6日 21時

# 波浪実況分布図(9月7日)

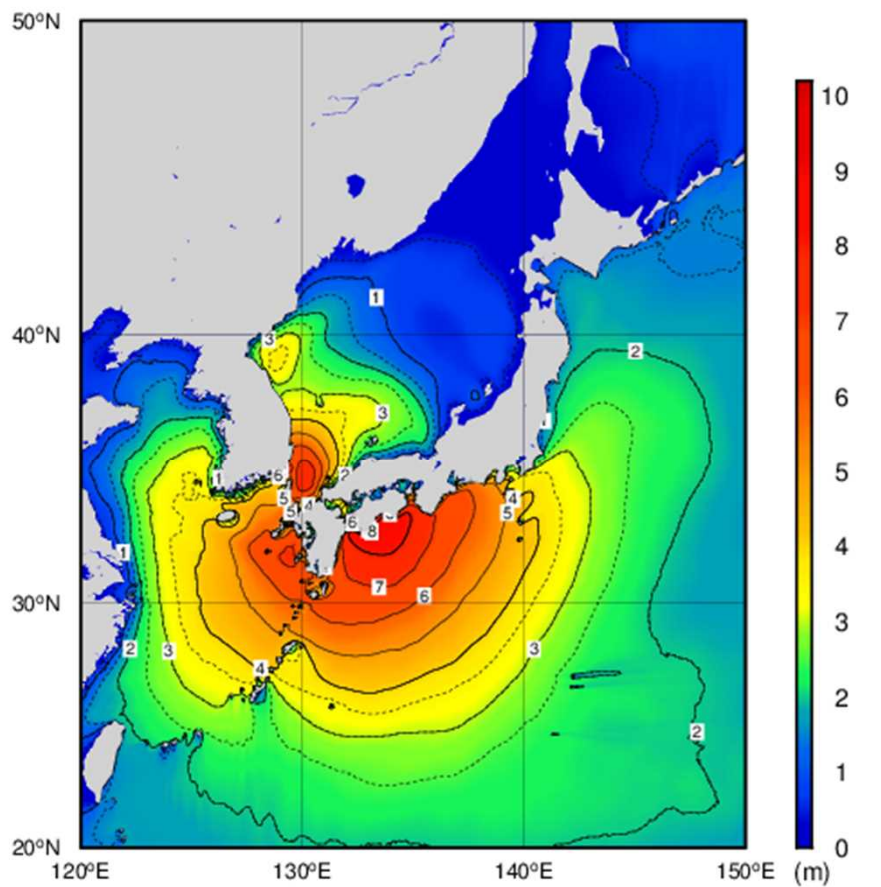

All rights reserved. Copyright © Japan Meteorological Agency

9月7日 09時

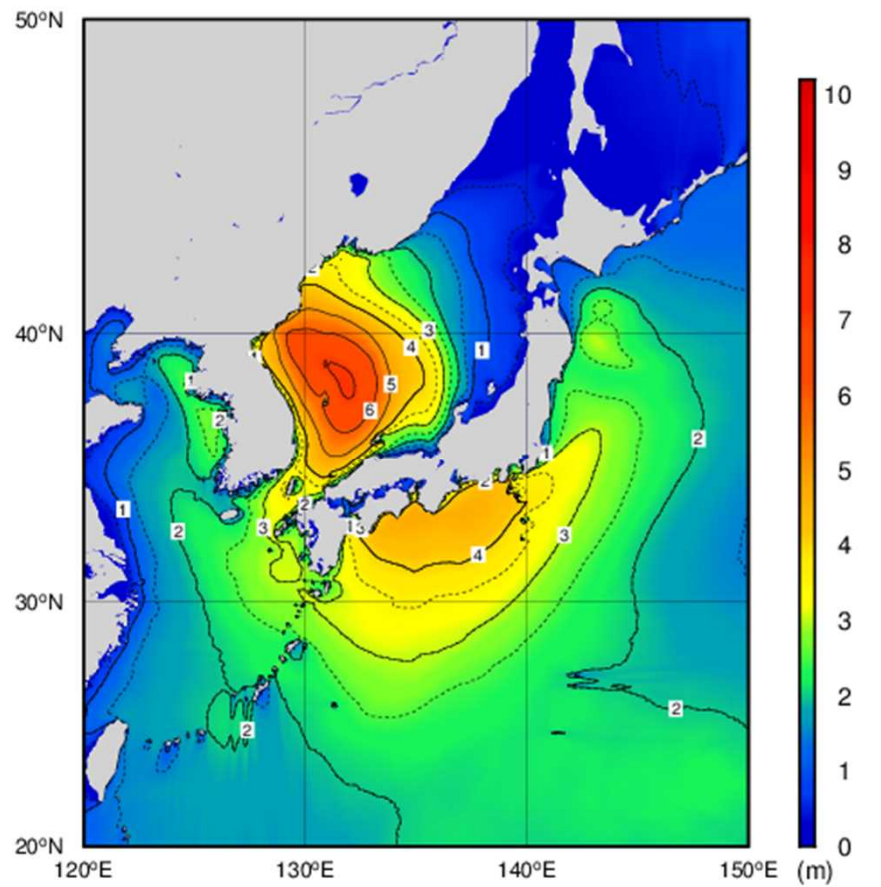

All rights reserved. Copyright © Japan Meteorological Agency

9月7日 21時



# 高潮観測表 (9月4日～7日)

| 観測点       | 都道府県 | 最大潮位偏差  |             |         |          | 最高潮位    |             |         |             |
|-----------|------|---------|-------------|---------|----------|---------|-------------|---------|-------------|
|           |      | 3分平均値   |             | 平滑値     |          | 3分平均値   |             | 平滑値     |             |
|           |      | 偏差 (cm) | 起時          | 偏差 (cm) | 起時       | 標高 (cm) | 起時          | 標高 (cm) | 起時          |
| 八代 (*1)   | 熊本   | 99      | 9月7日 06時42分 | 88      | 9月7日 07時 | 212     | 9月7日 11時03分 | 208     | 9月7日 10時51分 |
| 熊本 (*1)   | 熊本   | ( 97 )  | 9月7日 06時05分 | ( 90 )  | 9月7日 06時 | ( 230 ) | 9月7日 11時24分 | 229     | 9月7日 11時13分 |
| 本渡瀬戸 (*1) | 熊本   | 79      | 9月7日 07時02分 | 70      | 9月7日 07時 | 210     | 9月6日 22時54分 | 197     | 9月6日 22時58分 |
| 苓北        | 熊本   | 76      | 9月7日 06時32分 | 61      | 9月7日 06時 | 169     | 9月7日 09時47分 | 157     | 9月7日 10時03分 |

| 注警報基準 |     |
|-------|-----|
| 注意報   | 警報  |
| 250   | 300 |
| 280   | 350 |
| 230   | 270 |
| 190   | 270 |

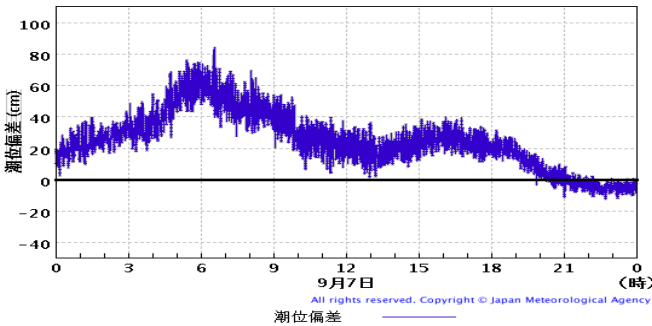
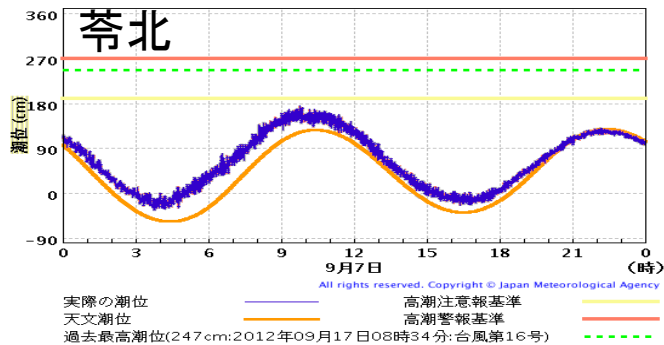
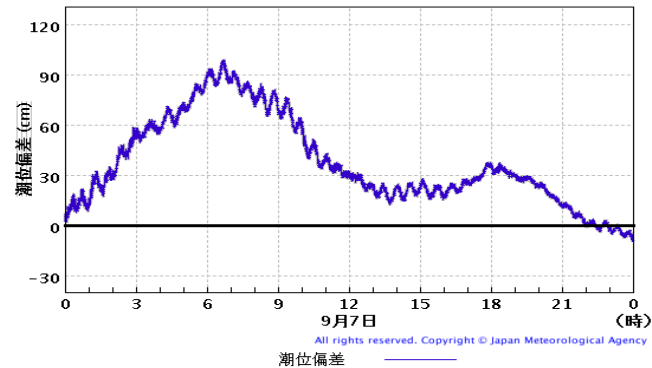
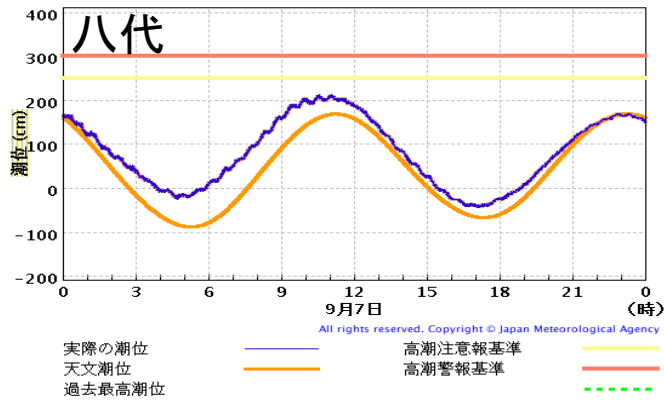

値は令和2年9月8日9時時点の速報値である。3分平均値は波浪等の短周期成分を除いた海面の高さである。平滑値は日々の潮汐(満干潮)を決定するために、津波や副振動成分を平滑・除去した海面の高さである。潮位偏差は推算潮位(計算上の潮位)からの偏差である。  
 (\*1)は国土交通省港湾局管轄検潮所を、(\*2)は国土地理院管轄検潮所(\*3)を、は海上保安庁管轄検潮所を示す。  
 値に( )がついているものは、期間中に欠測があったことを示す。  
 「注警報基準」欄に記載している基準値は、検潮所が所在する市町村の高潮警報・注意報の基準値である。





# 強風注意報・暴風警報の発表状況(9月5日～8日)

| 一次細分区域名      |        | 熊本地方 |     |      |     |     |      |     |     |     |     |     |     |     |      | 阿蘇地方 |     |     |      |     | 天草・芦北地方 |     |     |      |     | 球磨地方 |     |     |      |      |      |     |     |     |     |      |     |    |      |     |     |     |     |     |     |       |   |   |   |   |   |   |
|--------------|--------|------|-----|------|-----|-----|------|-----|-----|-----|-----|-----|-----|-----|------|------|-----|-----|------|-----|---------|-----|-----|------|-----|------|-----|-----|------|------|------|-----|-----|-----|-----|------|-----|----|------|-----|-----|-----|-----|-----|-----|-------|---|---|---|---|---|---|
| 市町村等をまとめた地域名 |        | 熊本市  |     | 鹿本菊池 |     |     | 荒尾玉名 |     |     |     | 上益城 |     |     |     | 宇城八代 |      |     |     | 阿蘇地方 |     |         |     |     | 天草地方 |     | 芦北地方 |     |     | 球磨地方 |      |      |     |     |     |     |      |     |    |      |     |     |     |     |     |     |       |   |   |   |   |   |   |
| 市町村等         |        | 熊本市  | 山鹿市 | 菊池市  | 合志市 | 大津町 | 菊陽町  | 荒尾市 | 玉名市 | 玉東町 | 南関町 | 長洲町 | 和水町 | 西原村 | 御船町  | 嘉島町  | 益城町 | 甲佐町 | 山都町  | 八代市 | 宇土市     | 宇城市 | 美里町 | 氷川町  | 阿蘇市 | 南小国町 | 小国町 | 産山村 | 高森町  | 南阿蘇村 | 上天草市 | 天草市 | 苓北町 | 水俣市 | 芦北町 | 津奈木町 | 人吉市 | 錦町 | 多良木町 | 湯前町 | 水上村 | 相良村 | 五木村 | 山江村 | 球磨村 | あさぎり町 |   |   |   |   |   |   |
| 日時           |        |      |     |      |     |     |      |     |     |     |     |     |     |     |      |      |     |     |      |     |         |     |     |      |     |      |     |     |      |      |      |     |     |     |     |      |     |    |      |     |     |     |     |     |     |       |   |   |   |   |   |   |
| 9月5日         | 04時40分 | △    |     |      |     |     | △    | △   |     |     |     | △   |     |     |      |      |     |     |      | △   | △       | △   |     | △    |     |      |     |     |      | △    | △    | △   | △   | △   |     |      |     |    |      |     |     |     |     |     |     |       |   |   |   |   |   |   |
| 9月6日         | 04時57分 | △    | △   | △    | △   | △   | △    | △   | △   | △   | △   | △   | △   | △   | △    | △    | △   | △   | △    | △   | △       | △   | △   | △    | △   | △    | △   | △   | △    | △    | △    | △   | △   | △   | △   | △    | △   | △  | △    | △   | △   | △   | △   | △   | △   | △     | △ | △ | △ |   |   |   |
|              | 10時15分 | △    | △   | △    | △   | △   | △    | △   | △   | △   | △   | △   | △   | △   | △    | △    | △   | △   | △    | △   | △       | △   | △   | △    | △   | △    | △   | △   | △    | △    | △    | △   | △   | △   | △   | △    | △   | △  | △    | △   | △   | △   | △   | △   | △   | △     | △ | △ | △ | △ | △ |   |
|              | 12時40分 | ●    | ●   | ●    | ●   | ●   | ●    | ●   | ●   | ●   | ●   | ●   | ●   | ●   | ●    | ●    | ●   | ●   | ●    | ●   | ●       | ●   | ●   | ●    | ●   | ●    | ●   | ●   | ●    | ●    | ●    | ●   | ●   | ●   | ●   | ●    | ●   | ●  | ●    | ●   | ●   | ●   | ●   | ●   | ●   | ●     | ● | ● | ● | ● | ● | ● |
| 9月7日         | 08時06分 | ●    | △   | △    | △   | △   | △    | ●   | ●   | △   | △   | ●   | △   | △   | △    | △    | △   | △   | △    | ●   | ●       | ●   | △   | ●    | △   | △    | △   | △   | △    | △    | ●    | ●   | ●   | ●   | ●   | ●    | △   | △  | △    | △   | △   | △   | △   | △   | △   | △     | △ | △ | △ | △ | △ |   |
|              | 13時33分 | △    | △   | △    | △   | △   | △    | △   | △   | △   | △   | △   | △   | △   | △    | △    | △   | △   | △    | △   | △       | △   | △   | △    | △   | △    | △   | △   | △    | △    | △    | △   | △   | △   | △   | △    | △   | △  | △    | △   | △   | △   | △   | △   | △   | △     | △ | △ | △ | △ | △ |   |
|              | 17時30分 | △    | △   | △    | △   | △   | △    | △   | △   | △   | △   | △   | △   | △   | △    | △    | △   | △   | △    | △   | △       | △   | △   | △    | △   | △    | △   | △   | △    | △    | △    | △   | △   | △   | △   | △    | △   | △  | △    | △   | △   | △   | △   | △   | △   | △     | △ | △ | △ | △ | △ | △ |
|              | 20時43分 | △    | 解   | 解    | 解   | 解   | 解    | △   | △   | 解   | 解   | △   | 解   | 解   | 解    | 解    | 解   | 解   | 解    | △   | △       | △   | △   | △    | △   | △    | △   | △   | △    | △    | △    | △   | △   | △   | △   | △    | △   | △  | △    | △   | △   | △   | △   | △   | △   | △     | △ | △ | △ | △ | △ | △ |
| 9月8日         | 02時18分 | 解    |     |      |     |     | 解    | 解   |     |     | 解   |     |     |     |      |      |     |     | 解    | 解   | 解       | 解   | 解   |      |     |      |     |     | 解    | 解    | 解    | 解   | 解   | 解   | 解   |      |     |    |      |     |     |     |     |     |     |       |   |   |   |   |   |   |

●:暴風警報 △:強風注意報 解:解除

# 波浪注意報・警報の発表状況(9月6日～8日)

| 一次細分区域名      |        | 熊本地方 |     |      |     |     |      |     |     |     |     |     |     |     |      | 阿蘇地方 |     |     |      |     | 天草・芦北地方 |     |     |      |     | 球磨地方 |     |     |      |      |      |     |     |     |     |      |     |    |      |     |     |     |     |     |     |       |  |  |  |  |  |  |  |
|--------------|--------|------|-----|------|-----|-----|------|-----|-----|-----|-----|-----|-----|-----|------|------|-----|-----|------|-----|---------|-----|-----|------|-----|------|-----|-----|------|------|------|-----|-----|-----|-----|------|-----|----|------|-----|-----|-----|-----|-----|-----|-------|--|--|--|--|--|--|--|
| 市町村等をまとめた地域名 |        | 熊本市  |     | 鹿本菊池 |     |     | 荒尾玉名 |     |     |     | 上益城 |     |     |     | 宇城八代 |      |     |     | 阿蘇地方 |     |         |     |     | 天草地方 |     | 芦北地方 |     |     | 球磨地方 |      |      |     |     |     |     |      |     |    |      |     |     |     |     |     |     |       |  |  |  |  |  |  |  |
| 市町村等         |        | 熊本市  | 山鹿市 | 菊池市  | 合志市 | 大津町 | 菊陽町  | 荒尾市 | 玉名市 | 玉東町 | 南関町 | 長洲町 | 和水町 | 西原村 | 御船町  | 嘉島町  | 益城町 | 甲佐町 | 山都町  | 八代市 | 宇土市     | 宇城市 | 美里町 | 氷川町  | 阿蘇市 | 南小国町 | 小国町 | 産山村 | 高森町  | 南阿蘇村 | 上天草市 | 天草市 | 苓北町 | 水俣市 | 芦北町 | 津奈木町 | 人吉市 | 錦町 | 多良木町 | 湯前町 | 水上村 | 相良村 | 五木村 | 山江村 | 球磨村 | あさぎり町 |  |  |  |  |  |  |  |
| 日時           |        |      |     |      |     |     |      |     |     |     |     |     |     |     |      |      |     |     |      |     |         |     |     |      |     |      |     |     |      |      |      |     |     |     |     |      |     |    |      |     |     |     |     |     |     |       |  |  |  |  |  |  |  |
| 9月6日         | 04時57分 | △    |     |      |     |     | △    | △   |     |     |     | △   |     |     |      |      |     |     |      | △   | △       | △   |     | △    |     |      |     |     |      | △    | △    | △   | △   | △   | △   |      |     |    |      |     |     |     |     |     |     |       |  |  |  |  |  |  |  |
|              | 12時40分 | ●    |     |      |     |     | ●    | ●   |     |     | ●   |     |     |     |      |      |     |     |      | ●   | ●       | ●   |     | ●    |     |      |     |     |      |      | ●    | ●   | ●   | ●   | ●   | ●    |     |    |      |     |     |     |     |     |     |       |  |  |  |  |  |  |  |
| 9月7日         | 13時33分 | △    |     |      |     |     | △    | △   |     |     | △   |     |     |     |      |      |     |     | △    | △   | △       |     | △   |      |     |      |     |     |      | △    | △    | △   | △   | △   | △   | △    |     |    |      |     |     |     |     |     |     |       |  |  |  |  |  |  |  |
| 9月8日         | 02時18分 | 解    |     |      |     |     | 解    | 解   |     |     | 解   |     |     |     |      |      |     |     | 解    | 解   | 解       | 解   | 解   |      |     |      |     |     |      | 解    | 解    | 解   | 解   | 解   | 解   | 解    |     |    |      |     |     |     |     |     |     |       |  |  |  |  |  |  |  |

●:警報 △:注意報 解:解除











## 気象情報の発表状況(9月4日～7日)

| 発表日時 |        | 情報名及び番号                    | 形式   |
|------|--------|----------------------------|------|
| 9月4日 | 16時30分 | 令和2年台風第10号に関する熊本県気象情報 第1号  | 文章形式 |
| 9月5日 | 06時00分 | 令和2年台風第10号に関する熊本県気象情報 第2号  | 文章形式 |
|      | 11時47分 | 令和2年台風第10号に関する熊本県気象情報 第3号  | 文章形式 |
|      | 17時08分 | 令和2年台風第10号に関する熊本県気象情報 第4号  | 文章形式 |
| 9月6日 | 06時09分 | 令和2年台風第10号に関する熊本県気象情報 第5号  | 文章形式 |
|      | 11時34分 | 令和2年台風第10号に関する熊本県気象情報 第6号  | 文章形式 |
|      | 17時00分 | 令和2年台風第10号に関する熊本県気象情報 第7号  | 文章形式 |
|      | 21時35分 | 令和2年台風第10号に関する熊本県気象情報 第8号  | 図形式  |
|      | 22時00分 | 熊本県竜巻注意情報 第1号              | 文章形式 |
|      | 23時36分 | 令和2年台風第10号に関する熊本県気象情報 第9号  | 文章形式 |
| 9月7日 | 00時02分 | 熊本県竜巻注意情報 第2号              | 文章形式 |
|      | 01時15分 | 熊本県竜巻注意情報 第3号              | 文章形式 |
|      | 01時52分 | 熊本県竜巻注意情報 第4号              | 文章形式 |
|      | 05時53分 | 令和2年台風第10号に関する熊本県気象情報 第10号 | 文章形式 |
|      | 08時27分 | 令和2年台風第10号に関する熊本県気象情報 第11号 | 文章形式 |
|      | 11時40分 | 令和2年台風第10号に関する熊本県気象情報 第12号 | 文章形式 |
|      | 17時34分 | 令和2年台風第10号に関する熊本県気象情報 第13号 | 文章形式 |
|      | 20時55分 | 大雨に関する熊本県気象情報 第1号          | 文章形式 |



# 参考資料

## 雨の強さと降り方

| 1時間雨量<br>(mm) | 雨の強さ<br>(予報用語) | 人の受ける<br>イメージ                       | 人への影響   | 屋内<br>(木造住宅を想定)   | 屋外の様子   | 車に乗っていて   |
|---------------|----------------|-------------------------------------|---|---|---|---|
| 10<br>~20     | やや<br>強い雨      | ザーザーと<br>降る。                        | 地面からの跳ね返り<br>で足元がぬれる。   | 雨の音で話し声<br>が良く聞き取れ<br>ない。   | 地面一面に水たまり<br>ができる。<br>                   |   |
| 20<br>~30     | 強い雨            | どしゃ降り。                              | 傘をさしていても<br>ぬれる。<br>    |   |   | ワイパーを速くして<br>も見づらい。   |
| 30<br>~50     | 激しい雨           | バケツを<br>ひっくり返した<br>ように降る。           |   | 寝ている人の半数<br>くらいが雨に気が<br>つく。<br> | 道路が川のように<br>なる。   | 高速走行時、車輪と<br>路面の間に水膜が生<br>じブレーキが効か<br>なくなる。<br>(ハイドロブレー<br>ニング現象)                                 |
| 50<br>~80     | 非常に<br>激しい雨    | 滝のように降る。<br>(ゴーゴーと降り<br>続く)         | 傘は全く役に立た<br>なくなる。<br> |   | 水しぶきであたり一<br>面が白っぽくなり、<br>視界が悪くなる。<br> | 車の運転は危険。<br> |
| 80<br>~       | 猛烈な雨           | 息苦しくなる<br>ような圧迫感<br>がある。恐怖<br>を感じる。 |   |   |   |   |

# 参考資料

## 風の強さと吹き方

| 平均風速<br>(m/s)<br>おおよその時速 | 風の強さ<br>(予報用語) | 速さ<br>の目安    | 人への影響   | 屋外・樹木<br>の様子   | 走行中の車  | 建造物   | おおよその<br>瞬間風速<br>(m/s) |                                   |
|--------------------------|----------------|--------------|---|--|--|---|------------------------|-----------------------------------|
| 10～15<br>～約50km/h        | やや<br>強い風      | 一般道路<br>の自動車 | 風に向かって歩けにくくなる。傘がさせない。   | 樹木全体が揺れ始める。<br>電線が揺れ始める。   | 道路の吹流しの角度が水平<br>になり、高速運転中では横<br>風に流される感覚を受ける。  | 樋（とい）が揺れ始める。  | 20                     |                                   |
| 15～20<br>～約70km/h        | 強い風            |              | 風に向かって歩けなくなり、<br>転倒する人も出る。高所での<br>作業はきわめて危険。  | 電線が鳴り始める。<br>看板やトン板が外れ始め<br>る。   | 高速運転中では、横風に流<br>される感覚が大きくなる。   | 屋根瓦・屋根葺材がはがれるもの<br>がある。雨戸やシャッターが揺れ<br>る。  |                        |                                   |
| 20～25<br>～約90km/h        | 非常に<br>強い風     | 高速道路<br>の自動車 | 何かにつかまっていないと<br>立ってられない。飛来物<br>によって負傷するおそれがある。<br> | 細い木の幹が折れたり、根<br>の張っていない木が倒れ始め<br>る。看板が落下・飛散す<br>る。道路標識が傾く。<br> | 通常で運転するのが<br>困難になる。<br> | 屋根瓦・屋根葺材が飛散するもの<br>がある。固定されていないプレハ<br>ブ小屋が移動、転倒する。ビニール<br>ハウスのフィルム（被覆材）が<br>広範囲に破れる。<br> | 30                     |                                   |
| 25～30<br>～約110km/h       |                |              |   |  |  | 固定の不十分な金属屋根の葺材が<br>めくれる。養生の不十分な仮設足<br>場が崩落する。   |                        |                                   |
| 30～35<br>～約125km/h       | 猛烈な風           | 特急電車         | 屋外での行動は極めて危険。<br>                                | 多くの樹木が倒れる。<br>電柱や街灯で倒れるもの<br>がある。ブロック壁で倒壊す<br>るものがある。<br>    | 走行中のトラックが横転する。<br>    | 外装材が広範囲にわたって飛散し、<br>下地材が露出するものがある。<br>   | 50                     |                                   |
| 35～40<br>～約140km/h       |                |              |   |  |  |   |                        | 住家で倒壊するものがある。鉄骨<br>構造物で変形するものがある。 |
| 40～<br>約140km/h～         |                |              |   |  |  |   |                        |                                   |