長野県の気象概況

令和７年（２０２５年）

１月

長 野 地 方 気 象 台

令和７年(2025年)１月の気象概況

高気圧に覆われて晴れた日が多くなりましたが、冬型の気圧配置や気圧の谷の影響を受け、北部や県の西側の地域を中心に曇りや雪の日もありました。

冬型の気圧配置が長続きせず寒気の影響が弱かったほか、低気圧の影響を受けにくかったことから、３地点で月降水量の少ない方からの値が１月として１位の値を更新しました。

【上旬】

冬型の気圧配置や気圧の谷の影響により、北部では曇りや雪か雨の日が多く、中部や南部では曇りや晴れの日が多くなりました。６日は、本州の南岸を低気圧が通過したため、県内全域で雨や雪が降りました。

【中旬】

高気圧に覆われて晴れた日が多くなりましたが、冬型の気圧配置となり北部を中心に雪や雨の降った日もありました。

【下旬】

高気圧に覆われて晴れた日が多くなりましたが、期間の終わりは冬型の気圧配置や寒気の影響で、北部や県の西側の地域を中心に曇りや雪の日が多くなりました。

観測史上１位の値及び１月の１位の値更新状況

＜気象官署、特別地域気象観測所における１位の更新＞

・年を通しての観測史上１位の値

該当はありませんでした。

・１月としての１位の値

要　素	地点名	値	起日	これまでの1月の1位		統計開始年月
				値	年月日	
月最深積雪の小さい方から(cm)	軽井沢	2	15日	3	1999/1/20	1965/1

＜地域気象観測所（アメダス）における１位の更新＞

・年を通しての観測史上１位の値

該当はありませんでした。

・１月としての１位の値

要　素	地点名	値	起日	これまでの1月の1位		統計開始年月
				値	年月日	
日最大10分間降水量(mm)	信濃町	1.5	15日	1..5	2023/1/24	2010/1
月降水量の少ない方から(mm)	大町	31.0	1月	34	1985/1	1979/1
	菅平	23.0	1月	26	2004/1	1976/1
	上高地	51.0	1月	60.0	2012/1	1980/1
日最大瞬間風速・風向(m/s)	佐久	18.8　西	29日	17.9　西南西	2021/1/7	2010/1

注）

降水量最小単位：2008年3月26日から1㎜→0.5㎜

気象表（気象官署等の統計値及び平年値との比較表）

令和7年1月

観測所名	要素／期間	平均気温（℃）				降水量（mm）				日照時間（h）			
		上旬	中旬	下旬	月	上旬	中旬	下旬	月	上旬	中旬	下旬	月
長野	本年	0.4	0.3	1.7	0.8	9.0	5.0	5.0	19.0	31.5	58.3	50.5	140.3
	平年	-0.1	-0.5	-0.6	-0.4	18.2	17.5	18.9	54.6	41.6	40.4	46.5	128.4
	平年差比	+0.5	+0.8	+2.3	+1.2	49%	29%	26%	35%	76%	144%	109%	109%
	階級区分	平年並	高い	高い	高い	少ない	少ない	少ない	かなり少ない	少ない	かなり多い	平年並	多い
松本	本年	1.0	0.8	1.8	1.2	8.0	0.0	0.0	8.0	54.9	68.1	74.7	197.7
	平年	0.2	-0.3	-0.6	-0.3	10.5	12.7	16.7	39.8	56.1	54.8	61.6	172.5
	平年差比	+0.8	+1.1	+2.4	+1.5	76%	0%	0%	20%	98%	124%	121%	115%
	階級区分	高い	高い	高い	かなり高い	平年並	かなり少ない	かなり少ない	少ない	平年並	かなり多い	かなり多い	かなり多い
諏訪	本年	-0.2	-0.4	0.7	0.1	12.5	0.5	0.0	13.0	52.1	70.7	73.1	195.9
	平年	-0.5	-1.1	-1.4	-1.1	13.2	13.5	16.5	43.3	59.6	58.6	66.2	184.4
	平年差比	+0.3	+0.7	+2.1	+1.2	95%	4%	0%	30%	87%	121%	110%	106%
	階級区分	平年並	高い	高い	高い	平年並	少ない	かなり少ない	かなり少ない	少ない	かなり多い	多い	多い
軽井沢	本年	-2.3	-2.6	-1.7	-2.2	4.5	2.0	0.0	6.5	65.5	64.2	67.4	197.1
	平年	-2.9	-3.4	-3.6	-3.3	9.3	13.0	14.4	36.8	59.3	57.1	65.2	181.6
	平年差比	+0.6	+0.8	+1.9	+1.1	48%	15%	0%	18%	110%	112%	103%	109%
	階級区分	高い	高い	高い	高い	平年並	少ない	かなり少ない	かなり少ない	多い	多い	平年並	多い
飯田	本年	1.0	1.0	2.0	1.3	26.0	1.0	3.5	30.5	44.8	60.7	71.5	177.0
	平年	1.2	1.0	0.8	1.0	18.0	20.9	24.5	63.4	58.2	57.6	64.7	180.5
	平年差比	-0.2	0.0	+1.2	+0.3	144%	5%	14%	48%	77%	105%	111%	98%
	階級区分	平年並	平年並	高い	平年並	多い	かなり少ない	少ない	少ない	少ない	平年並	平年並	平年並

注）気象官署（長野）及び特別地域気象観測所（松本・諏訪・軽井沢・飯田）の日照時間は日照計による観測値。

記号	統計値区分
D	正常値
--	現象なし
D)	準正常値
D]	資料不足値
X	欠測
//	平年値なし

地上気象　気象経過図：2025年01月01日-2025年01月31日

長野　松本　諏訪　軽井沢　飯田

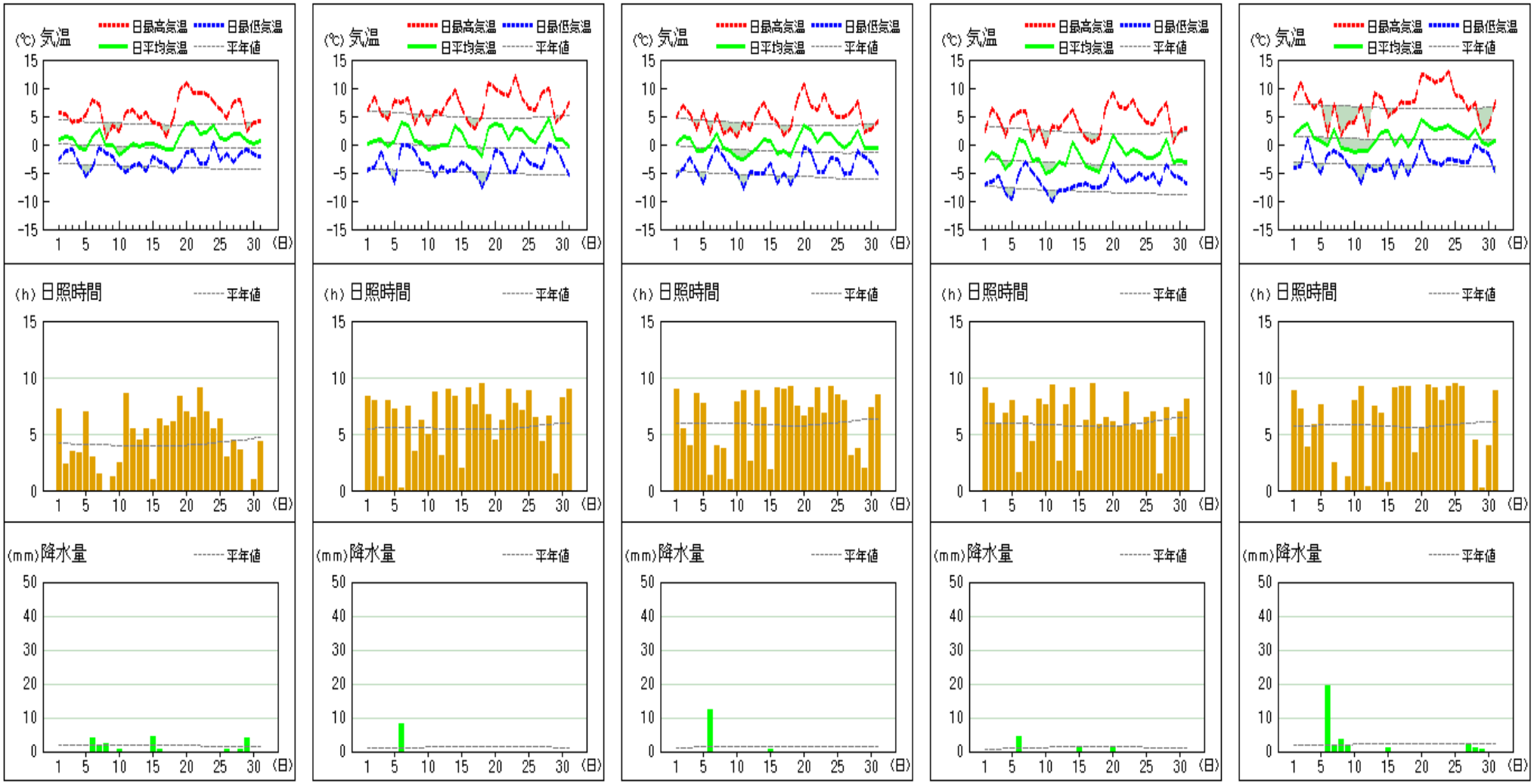

（注）気象官署（長野）及び特別地域観測所（松本・諏訪・軽井沢・飯田）の日照時間は日照計による観測値。

平均気温分布図（アメダス）

アメダス月別値 2025年1月　平均気温(℃)

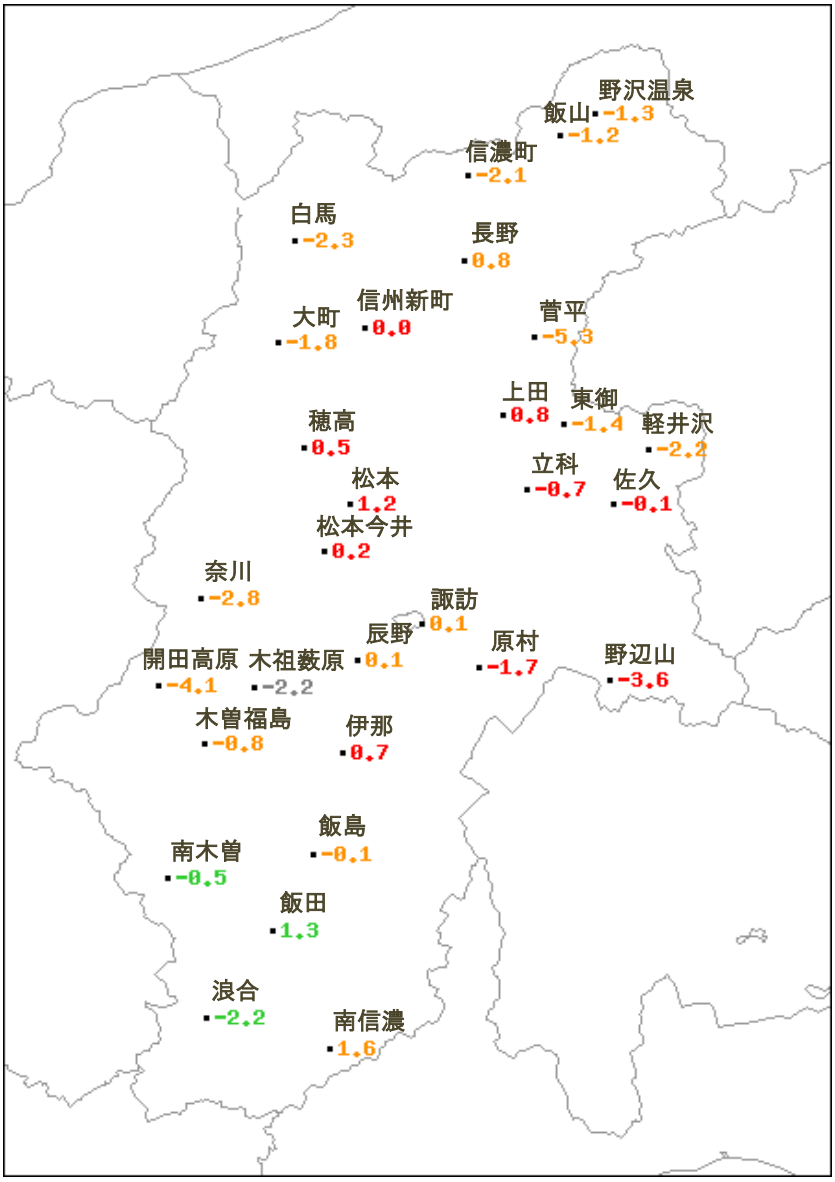

地点名	実況値	平年値	平年差(℃)
野沢温泉	−1.3	−1.6	+0.3
信濃町	−2.1	−2.9	+0.8
飯山	−1.2	−1.6	+0.4
白馬	−2.3	−2.8	+0.5
長野	0.8	−0.4	+1.2
大町	−1.8	−2.8	+1.0
信州新町	0.0	−1.4	+1.4
菅平	−5.3	−6.2	+0.9
上田	0.8	−0.5	+1.3
穂高	0.5	−0.8	+1.3
東御	−1.4	−2.6	+1.2
軽井沢	−2.2	−3.3	+1.1
松本	1.2	−0.3	+1.5
松本今井	0.2	−1.4	+1.6
立科	−0.7	−2.1	+1.4
佐久	−0.1	−1.6	+1.5
奈川	−2.8	−3.5	+0.7
諏訪	0.1	−1.1	+1.2
開田高原	−4.1	−4.8	+0.7
木祖薮原	−2.2	//	//
辰野	0.1	−1.2	+1.3
原村	−1.7	−3.0	+1.3
野辺山	−3.6	−5.3	+1.7
木曽福島	−0.8	−1.4	+0.6
伊那	0.7	−0.7	+1.4
南木曽	−0.5	−0.6	+0.1
飯島	−0.1	−0.7	+0.6
飯田	1.3	1.0	+0.3
浪合	−2.2	−2.3	+0.1
南信濃	1.6	1.2	+0.4

■凡例

D	正常値
D)	準正常値
D]	資料不足値
X	資料なし
//	平年値なし

降水量分布図（アメダス）

アメダス月別値 2025年1月　降水量(mm)

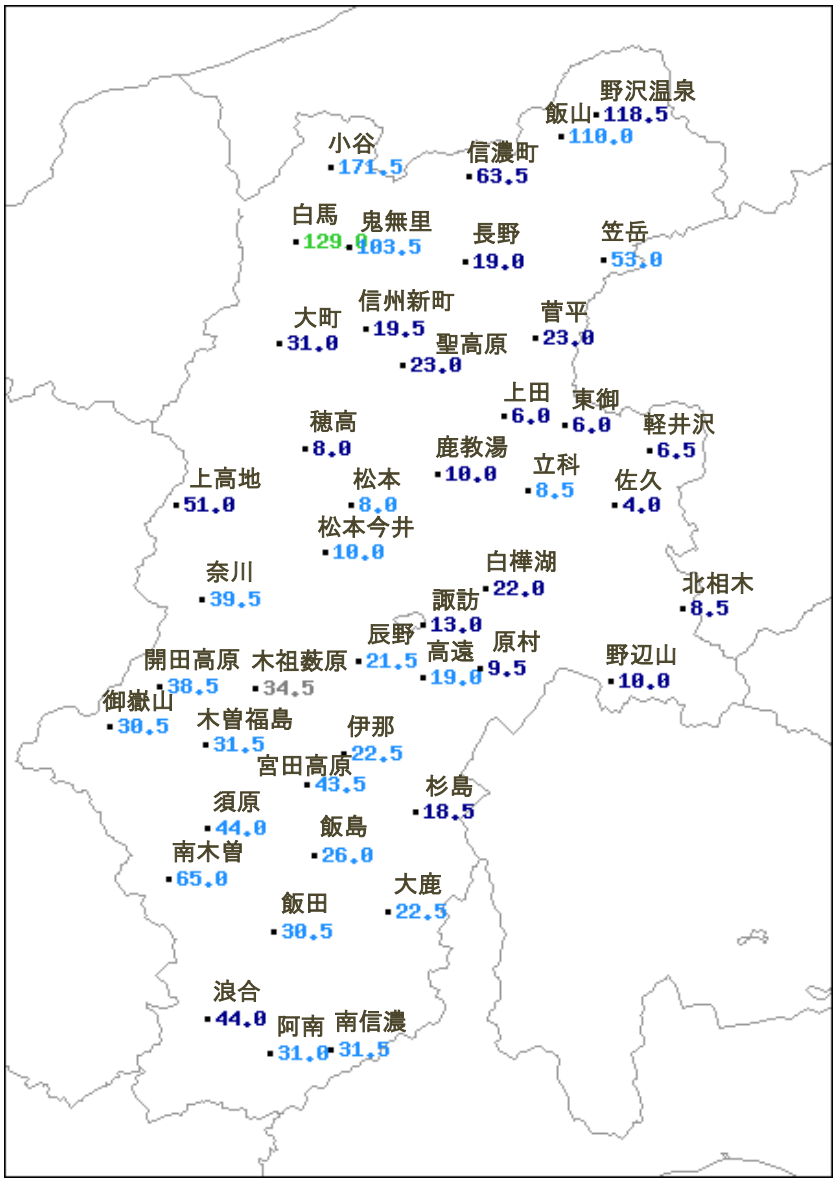

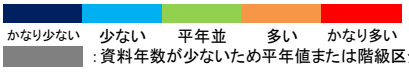

：資料年数が少ないため平年値または階級区分がないことを表す。

地点名	実況値	平年値	平年比(%)
野沢温泉	118.5	253.5	47
信濃町	63.5	109.1	58
飯山	110.0	171.8	64
小谷	171.5	221.7	77
白馬	129.0	141.5	91
鬼無里	103.5	133.0	78
長野	19.0	54.6	35
笠岳	53.0	100.0	53
大町	31.0	84.7	37
信州新町	19.5	56.2	35
菅平	23.0	78.0	29
聖高原	23.0	62.5	37
上田	6.0	29.3	20
穂高	8.0	45.4	18
東御	6.0	31.8	19
軽井沢	6.5	36.8	18
上高地	51.0	155.9	33
松本	8.0	39.8	20
松本今井	10.0	34.6	29
鹿教湯	10.0	46.3	22
立科	8.5	33.7	25
佐久	4.0	25.6	16
白樺湖	22.0	56.2	39
奈川	39.5	81.4	49
諏訪	13.0	43.3	30
北相木	8.5	25.7	33
開田高原	38.5	76.8	50
木祖薮原	34.5	//	//
辰野	21.5	45.6	47
高遠	19.0	42.2	45
原村	9.5	46.6	20
野辺山	10.0	46.6	21
御嶽山	30.5	79.3	38
木曽福島	31.5	63.2	50
伊那	22.5	48.9	46
宮田高原	43.5	88.0	49
杉島	18.5	64.8	29
須原	44.0	88.0	50
南木曽	65.0	107.5	60
飯島	26.0	74.5	35
大鹿	22.5	65.2	35
飯田	30.5	63.4	48
浪合	44.0	108.0	41
阿南	31.0	70.3	44
南信濃	31.5	65.2	48

■凡例

D	正常値
D)	準正常値
D]	資料不足値
X	資料なし
//	平年値なし

日照時間分布図（アメダス）

アメダス月別値 2025年1月　日照時間(h)

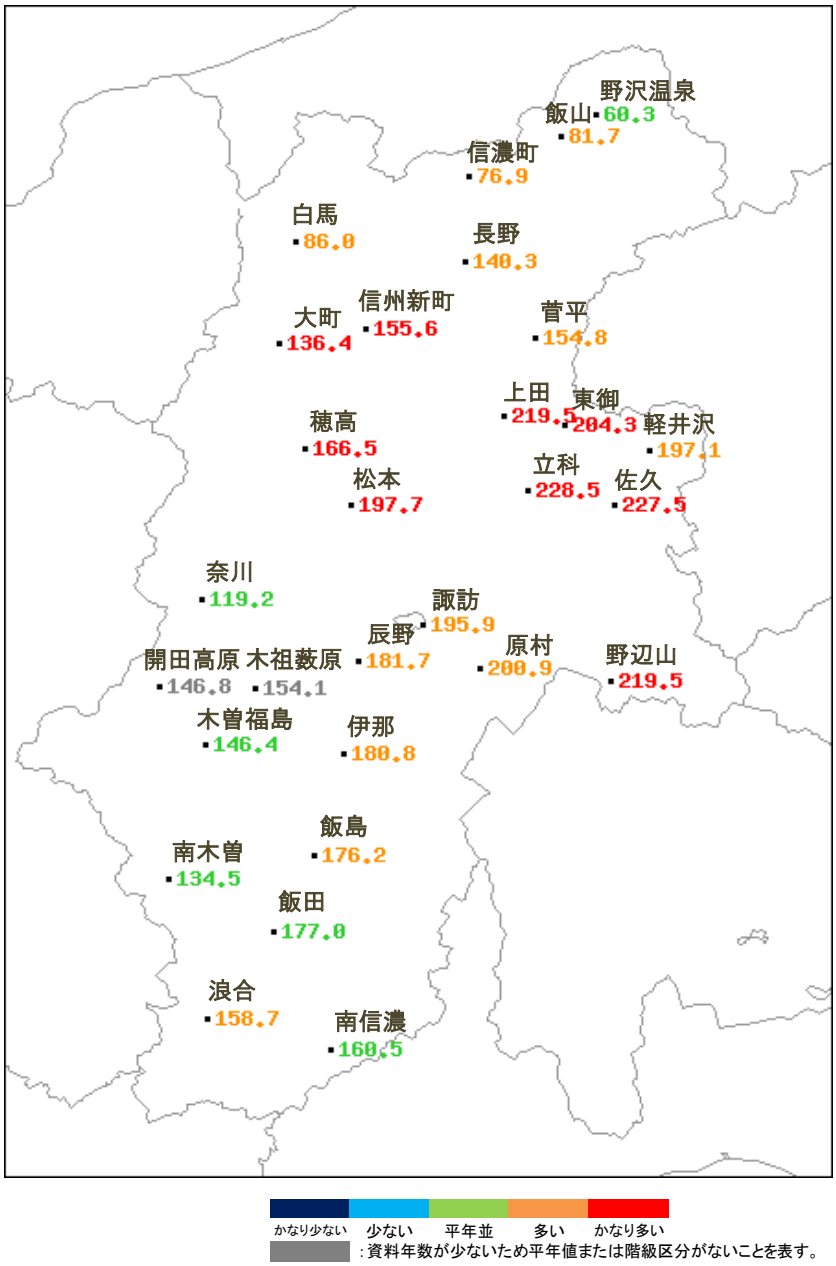

地点名	実況値	平年値	平年比(%)
野沢温泉	60.3	58.9	102
信濃町	76.9	69.7	110
飯山	81.7	72.7	112
白馬	86.0	71.3	121
長野	140.3	128.4	109
大町	136.4	107.2	127
信州新町	155.6	123.2	126
菅平	154.8	135.5	114
上田	219.5	184.3	119
穂高	166.5	139.9	119
東御	204.3	179.4	114
軽井沢	197.1	181.6	109
松本	197.7	172.5	115
立科	228.5	183.1	125
佐久	227.5	188.7	121
奈川	119.2	108.7	110
諏訪	195.9	184.4	106
開田高原	146.8	//	//
木祖薮原	154.1	//	//
辰野	181.7	164.2	111
原村	200.9	185.2	108
野辺山	219.5	175.7	125
木曽福島	146.4	141.1	104
伊那	180.8	162.2	111
南木曽	134.5	130.6	103
飯島	176.2	165.3	107
飯田	177.0	180.5	98
浪合	158.7	150.7	105
南信濃	160.5	154.0	104

■凡例

D	正常値
D)	準正常値
D]	資料不足値
X	資料なし
//	平年値なし

（注）長野、松本、諏訪、軽井沢、飯田以外の地点の日照時間の値は
推計気象分布（日照時間）の推計値。
平年値は推計値へ補正した値を使用しています。

降雪量（積雪差合計）分布図（アメダス）

アメダス月別値 2025年1月　積雪差合計(cm)

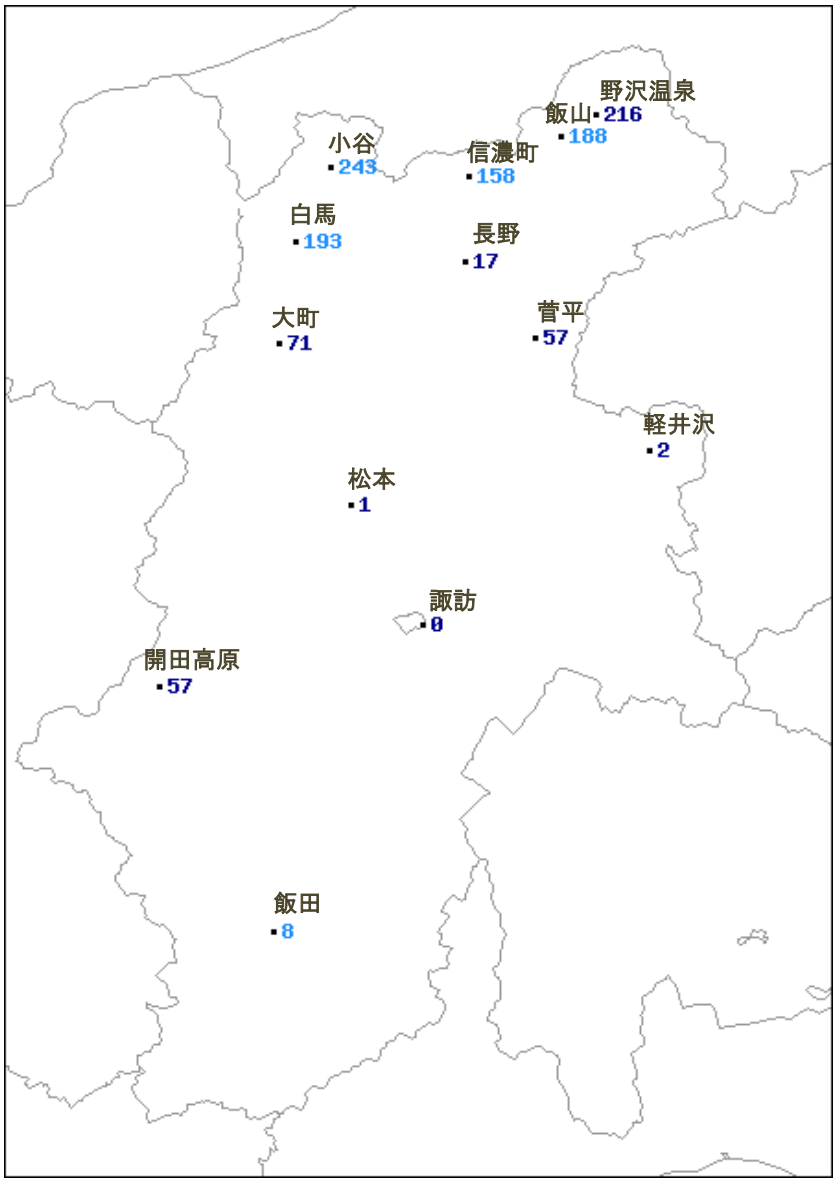

地点名	実況値	平年値	平年比(%)
野沢温泉	216	366	59
信濃町	158	241	66
飯山	188	303	62
小谷	243	288	84
白馬	193	216	89
長野	17	63	27
大町	71	164	43
菅平	57	192	30
軽井沢	2	44	5
松本	1	33	3
諏訪	0	27	0
開田高原	57	127	45
飯田	8	25	32

かなり少ない　少ない　平年並　多い　かなり多い

：資料年数が少ないため平年値または階級区分がないことを表す。

■凡例

D	正常値
D)	準正常値
D]	資料不足値
X	資料なし
//	平年値なし

最深積雪分布図（アメダス）

アメダス月別値 2025年1月　最深積雪(cm)

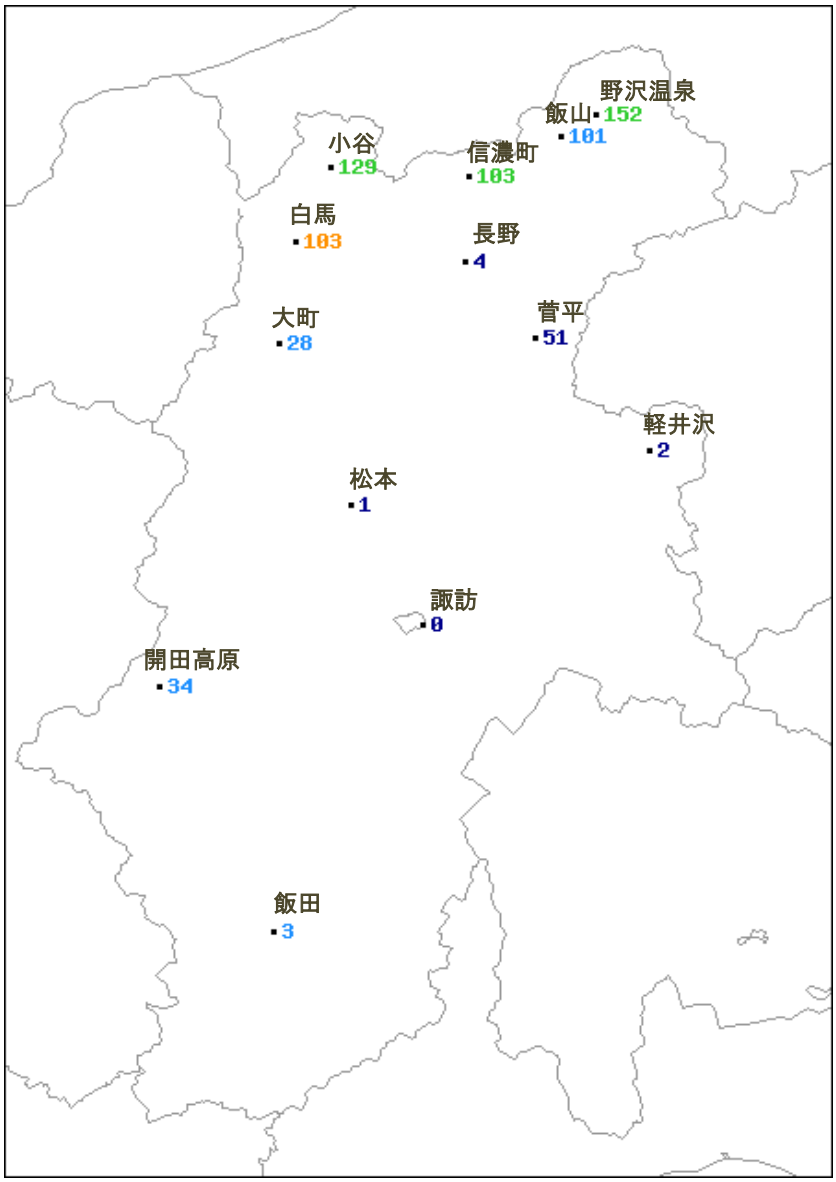

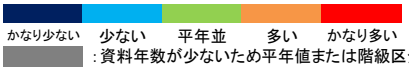

：資料年数が少ないため平年値または階級区分がないことを表す。

地点名	実況値	平年値	平年比(%)
野沢温泉	152	171	89
信濃町	103	94	110
飯山	101	122	83
小谷	129	131	98
白馬	103	82	126
長野	4	26	15
大町	28	47	60
菅平	51	82	62
軽井沢	2	25	8
松本	1	19	5
諏訪	0	13	0
開田高原	34	56	61
飯田	3	12	25

■凡例

D	正常値
D)	準正常値
D]	資料不足値
X	資料なし
//	平年値なし

特別警報･警報･注意報発表状況　令和7年(2025年)1月

●:発表　◇:特別警報から警報　▽:特別警報から注意報　▼:警報から注意報　○:継続　解:解除
浸:浸水害　土:土砂災害　土浸:土砂災害、浸水害　***斜体字:発表***　**下線:特別警報から警報**

発表時刻	警報・注意報	長野市	松本	乗鞍上高地	上田市	岡谷市	飯田市	諏訪市	須坂市	小諸市	伊那市	駒ヶ根市	中野市	大町市	飯山市	茅野市	塩尻	楢川	佐久市	千曲市	東御市	安曇野市	小海町	川上村	南牧村	南相木村	北相木村	佐久穂町	軽井沢町	御代田町	立科町	青木村	長和町	下諏訪町	富士見町	原村	辰野町	箕輪町	飯島町	南箕輪村	中川村	宮田村	松川町	高森町	阿南町	阿智村	平谷村	根羽村	下條村	売木村	天龍村	泰阜村	喬木村	豊丘村	大鹿村	上松町	南木曽町	木祖村	王滝村	大桑村	木曽町	麻績村	生坂村	山形村	朝日村	筑北村	池田町	松川村	白馬村	小谷村	坂城町	小布施町	高山村	山ノ内町	木島平村	野沢温泉村	信濃町	小川村	飯綱町	栄村
2025/ 1/ 1 01:08	大雪注意報	解												解																																												解	解		解						解	解	解	解							解	解	解	
	濃霧注意報	○	○				○		○		○	○	○		○		○			○		○															○	○	○	○	○	○	○	○	○	○	○	○	○	○	○	○	○	○	○							○	○	○	○	○					○	○	○	○	○	○	○	○	○	○
2025/ 1/ 1 06:26	濃霧注意報	解	解				解		解		解	解	解		解		解			解		解															解	解	解	解	解	解	解	解	解	解	解	解	解	解	解	解	解	解	解							解	解	解	解	解					解	解	解	解	解	解	解	解	解	解
2025/ 1/ 2 01:12	濃霧注意報	●							●				●		●					●																																																			●	●	●	●	●	●	●	●	●	●
2025/ 1/ 2 06:49	濃霧注意報	解							解				解		解					解																																																				解	解	解	解	解	解	解	解	解	解
2025/ 1/ 2 21:02	濃霧注意報									●									●				●	●	●	●	●	●	●	●	●																																																	
2025/ 1/ 3 00:06	大雪注意報													●																																																							●	●										
	濃霧注意報									○									○				○	○	○	○	○	○	○	○	○																																																	
	着雪注意報													●																																																							●	●										
2025/ 1/ 3 06:16	大雪注意報													○																																																							○	○										
	濃霧注意報									解									解				解	解	解	解	解	解	解	解	解																																																	
	着雪注意報													○																																																							○	○										
2025/ 1/ 3 07:56	大雪注意報													解																																																							解	解										
	着雪注意報													解																																																							解	解										
2025/ 1/ 3 10:13	雷注意報	●							●				●	●	●					●																																															●	●	●	●	●	●	●	●	●	●	●	●	●	●
2025/ 1/ 3 16:03	大雪注意報	●												●																																																							●	●							●	●	●	
	雷注意報	○							○				○	○	○					○																																															○	○	○	○	○	○	○	○	○	○	○	○	○	○
2025/ 1/ 3 23:40	大雪注意報	○												○																																																							○	○							○	○	○	
	雷注意報	○							○				○	○	○					○																																															○	○	○	○	○	○	○	○	○	○	○	○	○	○
	濃霧注意報				●					●									●		●		●	●	●	●	●	●	●	●	●	●	●																																															
2025/ 1/ 4 04:14	大雪注意報	○												○																																																							○	○							○	○	○	
	雷注意報	解							解				解	解	解					解																																															解	解	解	解	解	解	解	解	解	解	解	解	解	解
	濃霧注意報				○					○									○		○		○	○	○	○	○	○	○	○	○	○	○																																															
2025/ 1/ 4 07:11	大雪注意報	解												解																																																							解	解							解	解	解	
	濃霧注意報				解					解									解		解		解	解	解	解	解	解	解	解	解	解	解																																															
	なだれ注意報	●											●	●	●																																																							●	●			●	●	●	●	●	●	●	●
2025/ 1/ 4 16:04	濃霧注意報	●							●				●		●					●																																																				●	●	●	●	●	●	●	●	●	●
	なだれ注意報	○											○	○	○																																																						○	○			○	○	○	○	○	○	○	○
2025/ 1/ 5 01:07	濃霧注意報	○							○	●			○		○				●	○			●	●	●	●	●	●	●	●	●																																								○	○	○	○	○	○	○	○	○	○
	なだれ注意報	○											○	○	○																																																						○	○			○	○	○	○	○	○	○	○
	低温注意報	●	●	●	●	●		●	●	●			●	●	●	●	●		●	●	●	●	●	●	●	●	●	●	●	●	●	●	●	●	●	●																										●	●	●	●	●	●	●	●	●	●	●	●	●	●	●	●	●	●	●
2025/ 1/ 5 07:17	濃霧注意報	解							解	解			解		解				解	解			解	解	解	解	解	解	解	解	解																																								解	解	解	解	解	解	解	解	解	解
	なだれ注意報	○											○	○	○																																																						○	○			○	○	○	○	○	○	○	○
	低温注意報	解	解	解	解	解		解	解	解			解	解	解	解	解		解	解	解	解	解	解	解	解	解	解	解	解	解	解	解	解	解	解																										解	解	解	解	解	解	解	解	解	解	解	解	解	解	解	解	解	解	解
2025/ 1/ 5 22:10	濃霧注意報												●		●																																																											●	●	●				●
	なだれ注意報	○											○	○	○																																																						○	○			○	○	○	○	○	○	○	○
2025/ 1/ 6 08:05	濃霧注意報												解		解																																																											解	解	解				解
	なだれ注意報	○											○	○	○																																																						○	○			○	○	○	○	○	○	○	○
2025/ 1/ 6 12:21	大雪注意報																																																									●	●		●																			
	なだれ注意報	○											○	○	○																																																					○	○			○	○	○	○	○	○	○	○
	着雪注意報																																																									●	●		●																			
2025/ 1/ 6 16:25	大雪注意報																																																									○	○		○																			
	なだれ注意報	○											○	○	○																																																					○	○			○	○	○	○	○	○	○	○
	着雪注意報																																																									○	○		○																			
2025/ 1/ 6 21:13	大雪注意報																																																									解	解		解																			
	なだれ注意報	解											解	解	解																																																					解	解			解	解	解	解	解	解	解	解
	着雪注意報																																																									解	解		解																			
2025/ 1/ 6 21:31	濃霧注意報	●	●	●	●	●	●	●	●	●	●	●	●	●	●	●	●	●	●	●	●	●	●	●	●	●	●	●	●	●	●	●	●	●	●	●	●	●	●	●	●	●	●	●	●	●	●	●	●	●	●	●	●	●	●	●	●	●	●	●	●	●	●	●	●	●	●	●	●	●	●	●	●	●	●	●	●	●	●	●
2025/ 1/ 7 04:13	雷注意報	●							●				●	●	●					●																																															●	●	●	●	●	●	●	●	●	●	●	●	●	●
	濃霧注意報	○	○	○	○	○	○	○	○	○	○	○	○	○	○	○	○	○	○	○	○	○	○	○	○	○	○	○	○	○	○	○	○	○	○	○	○	○	○	○	○	○	○	○	○	○	○	○	○	○	○	○	○	○	○	○	○	○	○	○	○	○	○	○	○	○	○	○	○	○	○	○	○	○	○	○	○	○	○	○
2025/ 1/ 7 10:40	雷注意報	○							○				○	○	○					○																																															○	○	○	○	○	○	○	○	○	○	○	○	○	○
	濃霧注意報	解	解	解	解	解	解	解	解	解	解	解	解	解	解	解	解	解	解	解	解	解	解	解	解	解	解	解	解	解	解	解	解	解	解	解	解	解	解	解	解	解	解	解	解	解	解	解	解	解	解	解	解	解	解	解	解	解	解	解	解	解	解	解	解	解	解	解	解	解	解	解	解	解	解	解	解	解	解	解
2025/ 1/ 7 16:45	大雪注意報	●												●				●																																						●	●	●	●	●	●								●	●			●				●	●	●	
	雷注意報	○							○				○	○	○					○																																															○	○	○	○	○	○	○	○	○	○	○	○	○	○

●:発表　◇:特別警報から警報　▽:特別警報から注意報　▼:警報から注意報　〇:継続　解:解除
浸:浸水害　土:土砂災害　土浸:土砂災害、浸水害　*斜体字:発表*　下線:特別警報から警報

発表時刻	警報・注意報	長野市	松本	乗鞍上高地	上田市	岡谷市	飯田市	諏訪市	須坂市	小諸市	伊那市	駒ヶ根市	中野市	大町市	飯山市	茅野市	塩尻	楢川	佐久市	千曲市	東御市	安曇野市	小海町	川上村	南牧村	南相木村	北相木村	佐久穂町	軽井沢町	御代田町	立科町	青木村	長和町	下諏訪町	富士見町	原村	辰野町	箕輪町	飯島町	南箕輪村	中川村	宮田村	松川町	高森町	阿南町	阿智村	平谷村	根羽村	下條村	売木村	天龍村	泰阜村	喬木村	豊丘村	大鹿村	上松町	南木曽町	木祖村	王滝村	大桑村	木曽町	麻績村	生坂村	山形村	朝日村	筑北村	池田町	松川村	白馬村	小谷村	坂城町	小布施町	高山村	山ノ内町	木島平村	野沢温泉村	信濃町	小川村	飯綱町	栄村
2025/ 1/ 8 07:10	大雪注意報	〇											●	〇	●			〇																																						〇	〇	〇	〇	〇	〇								〇	〇			〇	●	●	●	〇	〇	〇	●
	雷注意報	〇							〇				〇	〇	〇					〇																																																〇	〇	〇	〇	〇	〇	〇	〇	〇	〇	〇	〇	〇	〇
2025/ 1/ 8 10:04	大雪注意報	解											解	〇	解			〇																																						〇	〇	〇	〇	〇	〇								〇	〇			解	解	解	解	解	解	解	解
	雷注意報	〇							〇				〇	〇	〇					〇																																															〇	〇	〇	〇	〇	〇	〇	〇	〇	〇	〇	〇	〇	〇
2025/ 1/ 8 12:56	大雪注意報												●	〇	●			〇																																						〇	〇	〇	〇	〇	〇								〇	〇				●	●	●				●
	雷注意報	〇							〇				〇	〇	〇					〇																																															〇	〇	〇	〇	〇	〇	〇	〇	〇	〇	〇	〇	〇	〇
	なだれ注意報	●											●	●	●																																																						●	●			●	●	●	●	●	●	●	●
2025/ 1/ 8 16:22	大雪注意報												解	解	解			〇																																						〇	〇	〇	〇	〇	〇								解	解				解	解	解				解
	雷注意報	解							解				解	解	解					解																																															解	解	解	解	解	解	解	解	解	解	解	解	解	解
	なだれ注意報	〇		●									〇	〇	〇																																																						〇	〇			〇	〇	〇	〇	〇	〇	〇	〇
2025/ 1/ 9 04:12	大雪注意報																	〇																											●	●	●	●		●						〇	〇	〇	〇	〇	〇																			
	雷注意報	●							●				●	●	●					●																																															●	●	●	●	●	●	●	●	●	●	●	●	●	●
	なだれ注意報	〇		〇									〇	〇	〇																																																					〇	〇			〇	〇	〇	〇	〇	〇	〇	〇
2025/ 1/ 9 10:13	大雪注意報													●				〇																											〇	〇	〇	〇		〇						〇	〇	〇	〇	〇	〇								●	●										
	雷注意報	〇							〇				〇	〇	〇					〇																																															〇	〇	〇	〇	〇	〇	〇	〇	〇	〇	〇	〇	〇	〇
	なだれ注意報	〇		〇									〇	〇	〇																																																					〇	〇			〇	〇	〇	〇	〇	〇	〇	〇
2025/ 1/ 9 15:50	大雪警報	●												●	●																																																						●	●					●	●	●	●	●	●
	大雪注意報												●					〇																											〇	〇	〇	〇		〇						〇	〇	〇	〇	〇	〇												●	●						
	雷注意報	〇							〇				〇	〇	〇					〇																																															〇	〇	〇	〇	〇	〇	〇	〇	〇	〇	〇	〇	〇	〇
	なだれ注意報	〇		〇									〇	〇	〇																																																					〇	〇			〇	〇	〇	〇	〇	〇	〇	〇
2025/ 1/10 07:01	大雪注意報	▼											〇	▼	▼			解																											解	解	解	解		解						解	解	解	解	解	解								▼	▼			〇	〇	▼	▼	▼	▼	▼	▼
	雷注意報	〇							〇				〇	〇	〇					〇																																															〇	〇	〇	〇	〇	〇	〇	〇	〇	〇	〇	〇	〇	〇
	なだれ注意報	〇		解									〇	〇	〇																																																					〇	〇			〇	〇	〇	〇	〇	〇	〇	〇
2025/ 1/10 16:24	大雪注意報	〇											〇	〇	〇																																																					〇	〇			〇	〇	〇	〇	〇	〇	〇	〇
	雷注意報	〇							〇				〇	〇	〇					〇																																															〇	〇	〇	〇	〇	〇	〇	〇	〇	〇	〇	〇	〇	〇
	なだれ注意報	〇											〇	〇	〇																																																					〇	〇			〇	〇	〇	〇	〇	〇	〇	〇
	低温注意報						●				●	●						●																			●	●	●	●	●	●	●	●	●	●	●	●	●	●	●	●	●	●	●	●	●	●	●	●	●																			
2025/ 1/11 04:18	大雪注意報	解											解	解	解																																																					解	解			解	解	解	解	解	解	解	解
	雷注意報	〇							〇				〇	〇	〇					〇																																															〇	〇	〇	〇	〇	〇	〇	〇	〇	〇	〇	〇	〇	〇
	乾燥注意報		●	●	●	●		●		●						●	●		●		●	●	●	●	●	●	●	●	●	●	●	●	●	●	●	●																										●	●	●	●	●														
	なだれ注意報	〇											〇	〇	〇																																																					〇	〇			〇	〇	〇	〇	〇	〇	〇	〇
	低温注意報						〇				〇	〇						〇																			〇	〇	〇	〇	〇	〇	〇	〇	〇	〇	〇	〇	〇	〇	〇	〇	〇	〇	〇	〇	〇	〇	〇	〇	〇																			
2025/ 1/11 07:27	雷注意報	〇							〇				〇	〇	〇					〇																																															〇	〇	〇	〇	〇	〇	〇	〇	〇	〇	〇	〇	〇	〇
	乾燥注意報		〇	〇	〇	〇		〇		〇						〇	〇		〇		〇	〇	〇	〇	〇	〇	〇	〇	〇	〇	〇	〇	〇	〇	〇	〇																										〇	〇	〇	〇	〇														
	なだれ注意報	〇											〇	〇	〇																																																					〇	〇			〇	〇	〇	〇	〇	〇	〇	〇
	低温注意報						解				解	解						解																			解	解	解	解	解	解	解	解	解	解	解	解	解	解	解	解	解	解	解	解	解	解	解	解	解																			
2025/ 1/11 09:31	雷注意報	解							解				解	解	解					解																																															解	解	解	解	解	解	解	解	解	解	解	解	解	解
	乾燥注意報		〇	〇	〇	〇		〇		〇						〇	〇		〇		〇	〇	〇	〇	〇	〇	〇	〇	〇	〇	〇	〇	〇	〇	〇	〇																										〇	〇	〇	〇	〇														
	なだれ注意報	〇											〇	〇	〇																																																					〇	〇			〇	〇	〇	〇	〇	〇	〇	〇
2025/ 1/11 15:51	乾燥注意報		〇	〇	〇	〇		〇		〇						〇	〇		〇		〇	〇	〇	〇	〇	〇	〇	〇	〇	〇	〇	〇	〇	〇	〇	〇																										〇	〇	〇	〇	〇														
	なだれ注意報	〇											〇	〇	〇																																																					〇	〇			〇	〇	〇	〇	〇	〇	〇	〇
2025/ 1/12 03:13	濃霧注意報	●							●				●		●					●																																																			●	●	●	●	●	●	●	●	●	●
	乾燥注意報		〇	〇	〇	〇		〇		〇						〇	〇		〇		〇	〇	〇	〇	〇	〇	〇	〇	〇	〇	〇	〇	〇	〇	〇	〇																										〇	〇	〇	〇	〇														
	なだれ注意報	〇											〇	〇	〇																																																					〇	〇			〇	〇	〇	〇	〇	〇	〇	〇
2025/ 1/12 09:48	濃霧注意報	解							解				解		解					解																																																			解	解	解	解	解	解	解	解	解	解
	乾燥注意報		〇	〇	〇	〇		〇		〇						〇	〇		〇		〇	〇	〇	〇	〇	〇	〇	〇	〇	〇	〇	〇	〇	〇	〇	〇																										〇	〇	〇	〇	〇														
	なだれ注意報	〇											〇	〇	〇																																																					〇	〇			〇	〇	〇	〇	〇	〇	〇	〇
2025/ 1/12 16:09	乾燥注意報		〇	〇	〇	〇		〇		〇						〇	〇		〇		〇	〇	〇	〇	〇	〇	〇	〇	〇	〇	〇	〇	〇	〇	〇	〇																										〇	〇	〇	〇	〇														
	なだれ注意報	解											解	解	解																																																					解	解			解	解	解	解	解	解	解	解

●:発表　◇:特別警報から警報　▽:特別警報から注意報　▼:警報から注意報　○:継続　解:解除

浸:浸水害　土:土砂災害　土浸:土砂災害、浸水害　*斜体字:発表*　下線:特別警報から警報

発表時刻	警報・注意報	長野市	松本	乗鞍上高地	上田市	岡谷市	飯田市	諏訪市	須坂市	小諸市	伊那市	駒ヶ根市	中野市	大町市	飯山市	茅野市	塩尻	楢川	佐久市	千曲市	東御市	安曇野市	小海町	川上村	南牧村	南相木村	北相木村	佐久穂町	軽井沢町	御代田町	立科町	青木村	長和町	下諏訪町	富士見町	原村	辰野町	箕輪町	飯島町	南箕輪村	中川村	宮田村	松川町	高森町	阿南町	阿智村	平谷村	根羽村	下條村	売木村	天龍村	泰阜村	喬木村	豊丘村	大鹿村	上松町	南木曽町	木祖村	王滝村	大桑村	木曽町	麻績村	生坂村	山形村	朝日村	筑北村	池田町	松川村	白馬村	小谷村	坂城町	小布施町	高山村	山ノ内町	木島平村	野沢温泉村	信濃町	小川村	飯綱町	栄村
2025/ 1/13 03:26	濃霧注意報												●		●																																																											●	●	●				●
	乾燥注意報		○	○	○	○		○		○						○	○		○		○	○	○	○	○	○	○	○	○	○	○	○	○	○	○	○																										○	○	○	○	○														
2025/ 1/13 07:12	濃霧注意報												解		解																																																									解	解	解				解
	乾燥注意報		○	○	○	○		○		○						○	○		○		○	○	○	○	○	○	○	○	○	○	○	○	○	○	○	○																										○	○	○	○	○														
2025/ 1/13 09:54	大雪注意報	●											●		●																																																									●	●	●	●	●	●	●	●
	雷注意報	●							●				●	●	●					●																																															●	●	●	●	●	●	●	●	●	●	●	●	●	●
	乾燥注意報		○	○	○	○		○		○						○	○		○		○	○	○	○	○	○	○	○	○	○	○	○	○	○	○	○																										○	○	○	○	○														
2025/ 1/13 13:06	大雪注意報	解											解		解																																																								解	解	解	解	解	解	解	解
	雷注意報	解							解				解	解	解					解																																															解	解	解	解	解	解	解	解	解	解	解	解	解	解
	乾燥注意報		○	○	○	○		○		○						○	○		○		○	○	○	○	○	○	○	○	○	○	○	○	○	○	○	○																										○	○	○	○	○														
2025/ 1/13 15:10	濃霧注意報	●							●				●	●	●					●																																															●	●	●	●	●	●	●	●	●	●	●	●	●	●
	乾燥注意報		○	○	○	○		○		○						○	○		○		○	○	○	○	○	○	○	○	○	○	○	○	○	○	○	○																										○	○	○	○	○														
2025/ 1/13 18:15	濃霧注意報	○							○				○	○	○					○																																															○	○	○	○	○	○	○	○	○	○	○	○	○	○
	乾燥注意報		解	解	解	解		解		解						解	解		解		解	解	解	解	解	解	解	解	解	解	解	解	解	解	解	解																										解	解	解	解	解														
2025/ 1/14 08:07	濃霧注意報	解							解				解	解	解					解																																															解	解	解	解	解	解	解	解	解	解	解	解	解	解
2025/ 1/15 03:09	大雪注意報													●				●																																						●	●	●	●	●	●								●	●										
	雷注意報	●							●				●	●	●					●																																															●	●	●	●	●	●	●	●	●	●	●	●	●	●
	着雪注意報													●				●																																						●	●	●	●	●	●								●	●										
2025/ 1/15 06:52	大雪警報																																																																				●	●										
	大雪注意報													○				○																																						○	○	○	○	○	○																			
	雷注意報	○							○				○	○	○					○																																															○	○	○	○	○	○	○	○	○	○	○	○	○	○
	なだれ注意報													●																																																							●	●										
	着雪注意報													○				○																																						○	○	○	○	○	○								○	○										
2025/ 1/15 08:01	大雪警報																																																																				○	○										
	大雪注意報			●										○				○																																						○	○	○	○	○	○						●	●												
	雷注意報	○							○				○	○	○					○																																															○	○	○	○	○	○	○	○	○	○	○	○	○	○
	なだれ注意報													○																																																							○	○										
	着雪注意報			●										○				○																																						○	○	○	○	○	○						●	●	○	○										
2025/ 1/15 10:11	大雪警報																																																																				○	○										
	大雪注意報	●		○									●	○	●			○																																						○	○	○	○	○	○						○	○					●	●	●	●	●	●	●	●
	雷注意報	○							○				○	○	○					○																																															○	○	○	○	○	○	○	○	○	○	○	○	○	○
	なだれ注意報													○																																																							○	○										
	着雪注意報			○										○				○																																						○	○	○	○	○	○						○	○	○	○										
2025/ 1/15 16:26	大雪注意報	○		○									○	○	○			解																																						解	解	解	解	解	解						解	解	▼	▼			○	○	○	○	○	○	○	○
	雷注意報	○							○				○	○	○					○																																															○	○	○	○	○	○	○	○	○	○	○	○	○	○
	なだれ注意報													○																																																							○	○										
	低温注意報						●				●	●						●																			●	●	●	●	●	●	●	●	●	●	●	●	●	●	●	●	●	●	●	●	●	●	●	●	●																			
	着雪注意報			○										○				解																																						解	解	解	解	解	解						解	解	○	○										
2025/ 1/15 20:36	大雪注意報	○		解									○	○	○																																																						○	○			○	○	○	○	○	○	○	○
	雷注意報	解							解				解	解	解					解																																															解	解	解	解	解	解	解	解	解	解	解	解	解	解
	なだれ注意報	●											●	○	●																																																					○	○			●	●	●	●	●	●	●	●
	低温注意報						○				○	○						○																			○	○	○	○	○	○	○	○	○	○	○	○	○	○	○	○	○	○	○	○	○	○	○	○	○																			
	着雪注意報			解										解																																																							解	解										
2025/ 1/16 05:38	大雪注意報	解											解	解	解																																																					解	解			解	解	解	解	解	解	解	解
	なだれ注意報	○											○	○	○																																																					○	○			○	○	○	○	○	○	○	○
	低温注意報						○				○	○						○																			○	○	○	○	○	○	○	○	○	○	○	○	○	○	○	○	○	○	○	○	○	○	○	○	○																			
2025/ 1/16 07:50	なだれ注意報	○											○	○	○																																																					○	○			○	○	○	○	○	○	○	○
	低温注意報						解				解	解						解																			解	解	解	解	解	解	解	解	解	解	解	解	解	解	解	解	解	解	解	解	解	解	解	解	解																			
2025/ 1/16 21:21	なだれ注意報	解											解	解	解																																																				解	解			解	解	解	解	解	解	解	解
2025/ 1/17 15:14	低温注意報	●					●		●		●	●	●	●	●			●		●																	●	●	●	●	●	●	●	●	●	●	●	●	●	●	●	●	●	●	●	●	●	●	●	●	●						●	●	●	●	●	●	●	●	●	●	●	●	●	●
2025/ 1/18 08:09	低温注意報	解					解		解		解	解	解	解	解			解		解																	解	解	解	解	解	解	解	解	解	解	解	解	解	解	解	解	解	解	解	解	解	解	解	解	解						解	解	解	解	解	解	解	解	解	解	解	解	解	解
2025/ 1/18 20:42	濃霧注意報	●					●		●	●	●	●	●	●	●			●	●	●			●	●	●	●	●	●	●	●	●						●	●	●	●	●	●	●	●	●	●	●	●	●	●	●	●	●	●	●	●	●	●	●	●	●						●	●	●	●	●	●	●	●	●	●	●	●	●	●

●:発表　◇:特別警報から警報　▽:特別警報から注意報　▼:警報から注意報　○:継続　解:解除
浸:浸水害　土:土砂災害　土浸:土砂災害、浸水害　***斜体字:発表***　下線:特別警報から警報

発表時刻	警報・注意報	長野市	松本	乗鞍上高地	上田市	岡谷市	飯田市	諏訪市	須坂市	小諸市	伊那市	駒ヶ根市	中野市	大町市	飯山市	茅野市	塩尻	楢川	佐久市	千曲市	東御市	安曇野市	小海町	川上村	南牧村	南相木村	北相木村	佐久穂町	軽井沢町	御代田町	立科町	青木村	長和町	下諏訪町	富士見町	原村	辰野町	箕輪町	飯島町	南箕輪村	中川村	宮田村	松川町	高森町	阿南町	阿智村	平谷村	根羽村	下條村	売木村	天龍村	泰阜村	喬木村	豊丘村	大鹿村	上松町	南木曽町	木祖村	王滝村	大桑村	木曽町	麻績村	生坂村	山形村	朝日村	筑北村	池田町	松川村	白馬村	小谷村	坂城町	小布施町	高山村	山ノ内町	木島平村	野沢温泉村	信濃町	小川村	飯綱町	栄村
2025/ 1/19 04:07	濃霧注意報	○					○		○	○	○	○	○	○	○			○	○	○			○	○	○	○	○	○	○	○	○						○	○	○	○	○	○	○	○	○	○	○	○	○	○	○	○	○	○	○	○	○	○	○	○	○	○						○	○	○	○	○	○	○	○	○	○	○	○	○	○
	なだれ注意報	●		●									●	●	●																																																						●	●			●	●	●	●	●	●	●	●
2025/ 1/19 07:51	濃霧注意報	解					解		解	解	解	解	解	解	解			解	解	解			解	解	解	解	解	解	解	解	解						解	解	解	解	解	解	解	解	解	解	解	解	解	解	解	解	解	解	解	解	解	解	解	解	解	解						解	解	解	解	解	解	解	解	解	解	解	解	解	解
	なだれ注意報	○		○									○	○	○																																																				○	○			○	○	○	○	○	○	○	○
2025/ 1/19 16:09	濃霧注意報	●							●				●		●					●																																																			●	●	●	●	●	●	●	●	●	●
	なだれ注意報	○		○									○	○	○																																																				○	○			○	○	○	○	○	○	○	○
2025/ 1/19 21:22	濃霧注意報	○					●		○		●	●	○		○					○																	●	●	●	●	●	●	●	●	●	●	●	●	●	●	●	●	●	●	●																○	○	○	○	○	○	○	○	○	○
	なだれ注意報	○		○									○	○	○																																																				○	○			○	○	○	○	○	○	○	○
2025/ 1/20 09:33	濃霧注意報	解					解		解		解	解	解		解					解																	解	解	解	解	解	解	解	解	解	解	解	解	解	解	解	解	解	解	解																解	解	解	解	解	解	解	解	解	解
	なだれ注意報	○		○									○	○	○																																																				○	○			○	○	○	○	○	○	○	○
2025/ 1/20 20:02	濃霧注意報	●							●	●			●		●				●	●			●	●	●	●	●	●	●	●	●																																								●	●	●	●	●	●	●	●	●	●
	なだれ注意報	解		解									解	解	解																																																				解	解			解	解	解	解	解	解	解	解
2025/ 1/21 07:45	濃霧注意報	解							解	解			解		解				解	解			解	解	解	解	解	解	解	解	解																																								解	解	解	解	解	解	解	解	解	解
2025/ 1/21 16:14	濃霧注意報	●	●	●	●	●	●	●	●	●	●	●	●	●	●	●	●	●	●	●	●	●	●	●	●	●	●	●	●	●	●	●	●	●	●	●	●	●	●	●	●	●	●	●	●	●	●	●	●	●	●	●	●	●	●	●	●	●	●	●	●	●	●	●	●	●	●	●	●	●	●	●	●	●	●	●	●	●	●	●
2025/ 1/22 06:34	濃霧注意報	○	解	解	解	解	解	解	○	解	解	解	○	解	○	解	解	解	解	○	解	解	解	解	解	解	解	解	解	解	解	解	解	解	解	解	解	解	解	解	解	解	解	解	解	解	解	解	解	解	解	解	解	解	解	解	解	解	解	解	解	解	解	解	解	解	解	解	解	解	○	○	○	○	○	○	○	○	○	○
2025/ 1/22 09:40	濃霧注意報	解							解				解		解					解																																																			解	解	解	解	解	解	解	解	解	解
2025/ 1/22 16:16	濃霧注意報	●							●				●	●	●					●																																															●	●	●	●	●	●	●	●	●	●	●	●	●	●
2025/ 1/23 04:08	濃霧注意報	○							○				○	○	○					○																																															○	○	○	○	○	○	○	○	○	○	○	○	○	○
	なだれ注意報	●		●									●	●	●																																																				●	●			●	●	●	●	●	●	●	●
2025/ 1/23 09:23	濃霧注意報	解							解				解	解	解					解																																															解	解	解	解	解	解	解	解	解	解	解	解	解	解
	なだれ注意報	○		○									○	○	○																																																				○	○			○	○	○	○	○	○	○	○
2025/ 1/23 16:20	濃霧注意報	●							●				●	●	●					●																																															●	●	●	●	●	●	●	●	●	●	●	●	●	●
	なだれ注意報	○		○									○	○	○																																																				○	○			○	○	○	○	○	○	○	○
2025/ 1/23 19:53	濃霧注意報	○							○				○	○	○					○																																															○	○	○	○	○	○	○	○	○	○	○	○	○	○
	なだれ注意報	解		解									解	解	解																																																				解	解			解	解	解	解	解	解	解	解
2025/ 1/24 03:28	濃霧注意報	○	●		●				○	●			○	○	○		●		●	○	●	●	●	●	●	●	●	●	●	●	●	●	●																													●	●	●	●	●	○	○	○	○	○	○	○	○	○	○	○	○	○	○
2025/ 1/24 08:02	濃霧注意報	解	解		解				解	○			解	解	解		解		○	解	解	解	○	○	○	○	○	○	○	○	○	解	解																													解	解	解	解	解	解	解	解	解	解	解	解	解	解	解	解	解	解	解
2025/ 1/24 10:31	濃霧注意報									解									解				解	解	解	解	解	解	解	解	解																																																		
2025/ 1/24 16:27	濃霧注意報	●							●				●	●	●					●																																															●	●	●	●	●	●	●	●	●	●	●	●	●	●
2025/ 1/25 00:55	濃霧注意報	○							○	●			○	○	○				●	○			●	●	●	●	●	●	●	●	●																																				○	○	○	○	○	○	○	○	○	○	○	○	○	○
2025/ 1/25 07:23	濃霧注意報	解							解	解			解	解	解				解	解			解	解	解	解	解	解	解	解	解																																				解	解	解	解	解	解	解	解	解	解	解	解	解	解
2025/ 1/25 16:05	大雪注意報	●												●																																																							●	●			●				●	●	●	
2025/ 1/25 22:25	大雪警報																																																																						●										
	大雪注意報	○												○																																																							○				○				○	○	○	
2025/ 1/26 04:27	大雪注意報	解												解																																																							解	▼			解				解	解	解	
	なだれ注意報													●																																																							●	●										
2025/ 1/26 10:10	大雪注意報																																																																						解										
	なだれ注意報													○																																																							○	○										
2025/ 1/26 21:08	濃霧注意報	●							●				●		●					●																																																			●	●	●	●	●	●	●	●	●	●
	なだれ注意報													○																																																							○	○										
2025/ 1/27 09:23	濃霧注意報	解							解				解		解					解																																																				解	解	解	解	解	解	解	解	解	解
	なだれ注意報													○																																																							○	○										
2025/ 1/27 21:19	なだれ注意報													解																																																							解	解										

●:発表　◇:特別警報から警報　▽:特別警報から注意報　▼:警報から注意報　○:継続　解:解除
浸:浸水害　土:土砂災害　土浸:土砂災害、浸水害　***斜体字:発表***　**下線:特別警報から警報**

発表時刻	警報・注意報	長野市	松本	乗鞍上高地	上田市	岡谷市	飯田市	諏訪市	須坂市	小諸市	伊那市	駒ヶ根市	中野市	大町市	飯山市	茅野市	塩尻	楢川	佐久市	千曲市	東御市	安曇野市	小海町	川上村	南牧村	南相木村	北相木村	佐久穂町	軽井沢町	御代田町	立科町	青木村	長和町	下諏訪町	富士見町	原村	辰野町	箕輪町	飯島町	南箕輪村	中川村	宮田村	松川町	高森町	阿南町	阿智村	平谷村	根羽村	下條村	売木村	天龍村	泰阜村	喬木村	豊丘村	大鹿村	上松町	南木曽町	木祖村	王滝村	大桑村	木曽町	麻績村	生坂村	山形村	朝日村	筑北村	池田町	松川村	白馬村	小谷村	坂城町	小布施町	高山村	山ノ内町	木島平村	野沢温泉村	信濃町	小川村	飯綱町	栄村
2025/ 1/29 01:08	濃霧注意報	●							●				●		●					●																																																		●	●	●	●	●	●	●	●	●	●
2025/ 1/29 04:21	大雪注意報	●											●	●	●			●																																						●	●	●	●	●	●								●	●			●	●	●	●	●	●	●	●
	雷注意報	●							●				●	●	●					●																																															●	●	●	●	●	●	●	●	●	●	●	●	●	●
	濃霧注意報	○							○				○		○					○																																																		○	○	○	○	○	○	○	○	○	○
2025/ 1/29 07:46	大雪注意報	○											○	○	○			○																																						○	○	○	○	○	○								○	○			○	○	○	○	○	○	○	○
	雷注意報	○							○				○	○	○					○																																															○	○	○	○	○	○	○	○	○	○	○	○	○	○
	濃霧注意報	解							解				解		解					解																																																		解	解	解	解	解	解	解	解	解	解
2025/ 1/29 09:17	大雪注意報	○											○	○	○			○																																						○	○	○	○	○	○								○	○			○	○	○	○	○	○	○	○
	雷注意報	○							○				○	○	○					○																																															○	○	○	○	○	○	○	○	○	○	○	○	○	○
	強風注意報		●														●					●																																								●	●	●	●	●														
2025/ 1/29 15:22	大雪警報													●																																																							●	●										
	大雪注意報	○											○		○			○																																						○	○	○	○	○	○												○	○	○	○	○	○	○	○
	雷注意報	○							○				○	○	○					○																																															○	○	○	○	○	○	○	○	○	○	○	○	○	○
	強風注意報		解														解					解																																								解	解	解	解	解														
	なだれ注意報	●											●	●	●																																																						●	●			●	●	●	●	●	●	●	●
2025/ 1/30 04:09	大雪注意報	解											解	▼	解			解																																						解	解	解	解	解	解								▼	▼			解	解	解	解	解	解	解	解
	雷注意報	解							解				解	解	解					解																																															解	解	解	解	解	解	解	解	解	解	解	解	解	解
	乾燥注意報		●	●	●	●		●		●						●	●		●		●	●	●	●	●	●	●	●	●	●	●	●	●	●	●	●																										●	●	●	●	●														
	なだれ注意報	○											○	○	○																																																						○	○			○	○	○	○	○	○	○	○
2025/ 1/30 06:14	大雪注意報													解																																																							解	解										
	乾燥注意報		○	○	○	○		○		○						○	○		○		○	○	○	○	○	○	○	○	○	○	○	○	○	○	○	○																										○	○	○	○	○														
	なだれ注意報	○											○	○	○																																																						○	○			○	○	○	○	○	○	○	○
2025/ 1/30 10:23	大雪注意報	●											●	●	●																																																						●	●			●	●	●	●	●	●	●	●
	乾燥注意報		○	○	○	○		○		○						○	○		○		○	○	○	○	○	○	○	○	○	○	○	○	○	○	○	○																										○	○	○	○	○														
	なだれ注意報	○											○	○	○																																																						○	○			○	○	○	○	○	○	○	○
2025/ 1/30 22:08	大雪警報														●																																																												●	●				●
	大雪注意報	○											○	○																																																							○	○			○	○			○	○	○	
	乾燥注意報		○	○	○	○		○		○						○	○		○		○	○	○	○	○	○	○	○	○	○	○	○	○	○	○	○																										○	○	○	○	○														
	なだれ注意報	○											○	○	○																																																						○	○			○	○	○	○	○	○	○	○
2025/ 1/31 05:44	大雪注意報	解											解	解	▼																																																						解	解			解	解	▼	▼	解	解	解	▼
	乾燥注意報		○	○	○	○		○		○						○	○		○		○	○	○	○	○	○	○	○	○	○	○	○	○	○	○	○																										○	○	○	○	○														
	なだれ注意報	○											○	○	○																																																						○	○			○	○	○	○	○	○	○	○
2025/ 1/31 07:40	大雪注意報														解																																																												解	解				解
	乾燥注意報		○	○	○	○		○		○						○	○		○		○	○	○	○	○	○	○	○	○	○	○	○	○	○	○	○																										○	○	○	○	○														
	なだれ注意報	○											○	○	○																																																						○	○			○	○	○	○	○	○	○	○
2025/ 1/31 21:30	乾燥注意報		解	解	解	解		解		解						解	解		解		解	解	解	解	解	解	解	解	解	解	解	解	解	解	解	解																										解	解	解	解	解														
	なだれ注意報	○											○	○	○																																																						○	○			○	○	○	○	○	○	○	○

情報の閲覧・検索のご案内

長野県の気象概況に掲載されていないデータや最新のデータについては、以下をご覧ください。
〇気象庁ホームページ（https://www.jma.go.jp/jma/index.html）
〇長野地方気象台（https://www.data.jma.go.jp/nagano/）

☆長野地方気象台ＨＰからのデータ検索

（https://www.data.jma.go.jp/nagano/shosai/datalink/datalink.html）

- ✓ 警報・注意報、気象情報…長野県に現在発表されている情報が閲覧できます。
- ✓ 過去の気象災害…長野県で突風や大雨、台風等で災害があった場合の気象状況を取りまとめた気象速報を閲覧できます。
- ✓ 天気予報、週間予報、1か月予報、早期天候情報、3か月予報…現在発表されている情報を閲覧できます。
- ✓ 日々の天気図…過去の天気図を閲覧できます。
- ✓ 台風経路図…過去の台風の経路の資料を検索できます。

☆気象庁ＨＰからの観測データの検索や取得

- ➢ 過去の気象データ検索…昨日までの気象観測データ、平年値、地点ごとの観測史上1～10位の値などを閲覧できます。
（https://www.data.jma.go.jp/obd/stats/etrn/index.php）
- ➢ 過去の気象データ・ダウンロード…昨日までの気象観測データから、複数地点の複数項目を、数日間の平均・合計値の集計や平年値や最近の数年間平均値と比較することができます。データは CSV ファイルとしてダウンロードできますので、簡便に市販の表計算ソフトに取り込むことができます。
（https://www.data.jma.go.jp/gmd/risk/obsdl/index.php）
- ➢ 天候の状況…低温・少雨・日照不足などの状況を、全国各地点の気温・降水量・日照時間の5日以上の平均(合計)値やその平年差・平年比でも検索できます。
（https://www.data.jma.go.jp/obd/stats/data/mdrr/tenkou/indexTenkouTem5dhi.html）
- ➢ 気候リスク管理…2週目以降の気温の予測資料の検索や、1か月予報や早期天候情報に用いる気温予測データ（ガイダンス）を CSV 形式で取得できます。
（https://www.data.jma.go.jp/gmd/risk/）
- ➢ 地球環境・気候…異常気象、最近の天候、地球温暖化に関するリンクがまとめられています。
（https://www.data.jma.go.jp/cpdinfo/menu/index.html）
- ➢ 生物季節観測の情報…さくら、かえで、つばめ、あぶらぜみ等の開花や紅（黄）葉、初見、初鳴などの生物季節観測の情報が閲覧できます。
（https://www.data.jma.go.jp/sakura/data/index.html）
- ➢ 過去の災害をもたらした台風・大雨・地震・火山噴火等の自然現象のとりまとめ資料…暴風・豪雨・地震等の自然現象による災害が発生した場合に、災害を引き起こした現象や気象庁のとった措置等の概要を取り纏めた災害時自然現象報告書を閲覧できます。
（https://www.jma.go.jp/jma/kishou/know/saigai_link.html）

資　料　に　つ　い　て　の　説　明

この気象資料は、気象官署、特別地域気象観測所及び地域気象観測所における気象観測値をまとめたものです。

なお、気象官署等と表記した場合は、「長野地方気象台」及び「松本・諏訪・軽井沢・飯田特別地域気象観測所」を示します。

資料は速報値であり、後日の調査で訂正、追加を行うことがあります。

○統計値欄の記号

値 ）：準正常値。統計値を求める対象となる資料の一部が欠けているが、許容する資料数を満たす値。
値 ］：資料不足値。統計を求める対象となる資料が許容する資料数を満たさない値。
×　：欠測。統計値を求める対象となる資料が疑問値もしくは障害等のために値が得られない場合。
//　：資料なし

○平年値

30年間の平均値(統計期間は1991～2020年)。

※平年値に関するお知らせ

気象庁では、2021 年 5 月 19 日から 1991～2020 年の統計による新しい平年値を使用しています。
令和 3 年（2021 年）5 月の長野県の気象概況から新しい平年値を使用しています。

平年値の更新により、「平年より高い」や「平年値」等の境界値である階級区分値も更新しています。このため、例えば同じ気温であっても、従来の平年値では「平年差+0.4℃」や「平年より高い」であったところ、新しい平年値では「平年差 0.0℃」や「平年並」のようになることがあります。実際の気温、降水量、日照時間等が変わるわけではないことにご留意ください。

○階級区分

「低い（少ない）」「平年並」「高い（多い）」の階級は、1991～2020年における30年間の観測値をもとに、これらが等しい割合で各階級に振り分けられる（各階級が10個ずつになる）ように決めています。
また、値が1991～2020年の観測値の下位または上位10%に相当する場合には、「かなり低い（少ない）」「かなり高い（多い）」と表現します。

低い（少ない）		平年並	高い（多い）	
かなり				かなり

○気象表（気象官署等の統計値及び平年値との比較表）

要　　素	単 位	解　　説
平　均　気　温	℃	日平均気温の旬及び月平均値・本年と平年値との差（℃）
降　　水　　量	mm	日降水量の旬及び月合計値・本年と平年値との比（%）
日　照　時　間	h	日の日照時間の旬及び月合計値・本年と平年値との比（%）

○気象官署等の気象経過図

気象官署等の日ごとの平均気温・最高気温・最低気温・日照時間・降水量を図示しています。
各図の点線は平年値を示しています。

○気象分布図

要　　素	単 位	解　　説
平　均　気　温	℃	月平均は日平均気温の月平均 平年差は平年値との差（℃）
降　　水　　量	mm	月合計は日降水量の月合計（0.5mm未満、無降水は「0.0」） 平年比は平年値との比（%）
日　照　時　間	h	月合計は日の日照時間の月合計値 平年比は平年値との比（%）
降雪量(積雪差合計)	cm	月合計は日降雪量（積雪差合計）の月合計 平年比は平年値との比（%）

最　深　積　雪	ｃｍ	月最深積雪は日最深積雪の最大値 平年比は平年値との比（％）

〇特別警報・警報・注意報発表状況及び発表回数

気象等に関する特別警報・警報・注意報の市町村ごとの発表履歴を示します。

ただし、 松本市（「松本」、「乗鞍上高地」）と塩尻市（「塩尻」、「楢川」）は分割して発表しています。

※ 分割して発表する松本市と塩尻市の名称と区域

名　称	区　　域
松本	長野県松本市のうち乗鞍上高地の区域を除く区域
乗鞍上高地	長野県松本市のうち安曇及び奈川
塩尻	長野県塩尻市のうち楢川の区域を除く区域
楢川	長野県塩尻市のうち奈良井、木曽平沢及び贄川

※ 平成 31 年(2019 年)2 月 1 日 12 時から、長野地方気象台の目視観測は自動になりました。

© 長野地方気象台　2025

本資料は、東京管区気象台ホームページの利用規約

(https://www.data.jma.go.jp/tokyo/shosai/gyoumu/copyright/copyright.html)に準拠します。

本資料に含まれているデータ等を利用した場合は、「長野地方気象台提供」と明記願います。

発行日　令和7年2月4日

編集・発行　長野地方気象台

〒380-0801

長野県長野市箱清水1丁目8番18号

電話　(026) 232-3773