令和3年6月28日の
大雨に関する気象速報

2021年6月29日

帯広測候所

【気象速報について注意とお願い】

値は速報値のため、後日修正する可能性があります。ご利用には留意願います。

気象速報に関するお問い合わせ先　　電話　0155-24-4555

気象概況

6月28日の北海道付近は、上空に寒気が流入し大気の状態が不安定となった。

十勝地方は、内陸部を中心に晴れて地上気温が上昇し、雨雲の発達により局地的に雷を伴った非常に激しい雨が降った。新得町北部付近では約60ミリの雨量を解析した（28日12時00分までの1時間）。

雨の強まりに伴い、新得町に大雨（土砂）警報と洪水警報、鹿追町に大雨（土砂）警報を発表したほか、土砂災害の危険度が高まったことから、両町に土砂災害警戒情報を発表し厳重な警戒を呼び掛けた。

十勝地方では、この大雨の影響による大きな被害はなかった。

（十勝総合振興局調べ6月28日17時00分現在による）

地上天気図　6月28日09時および15時

28日09時

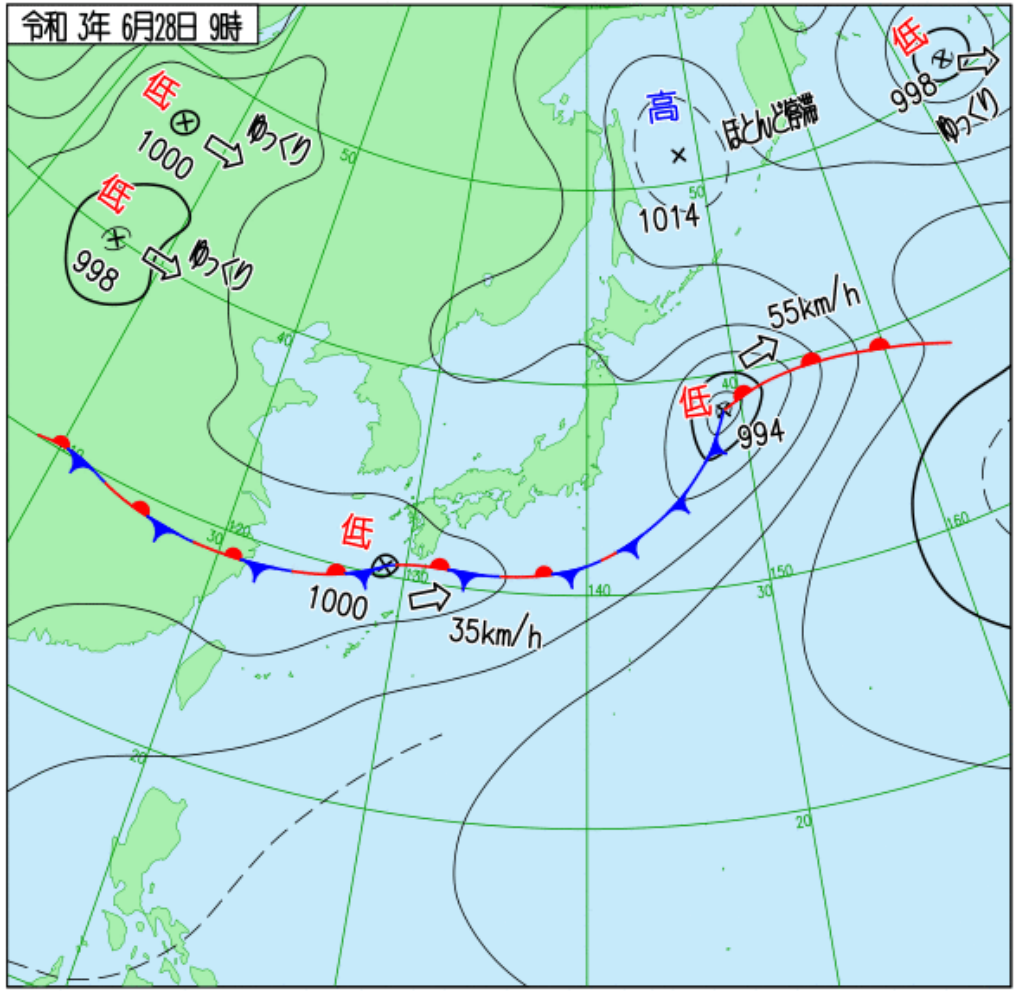

28日15時

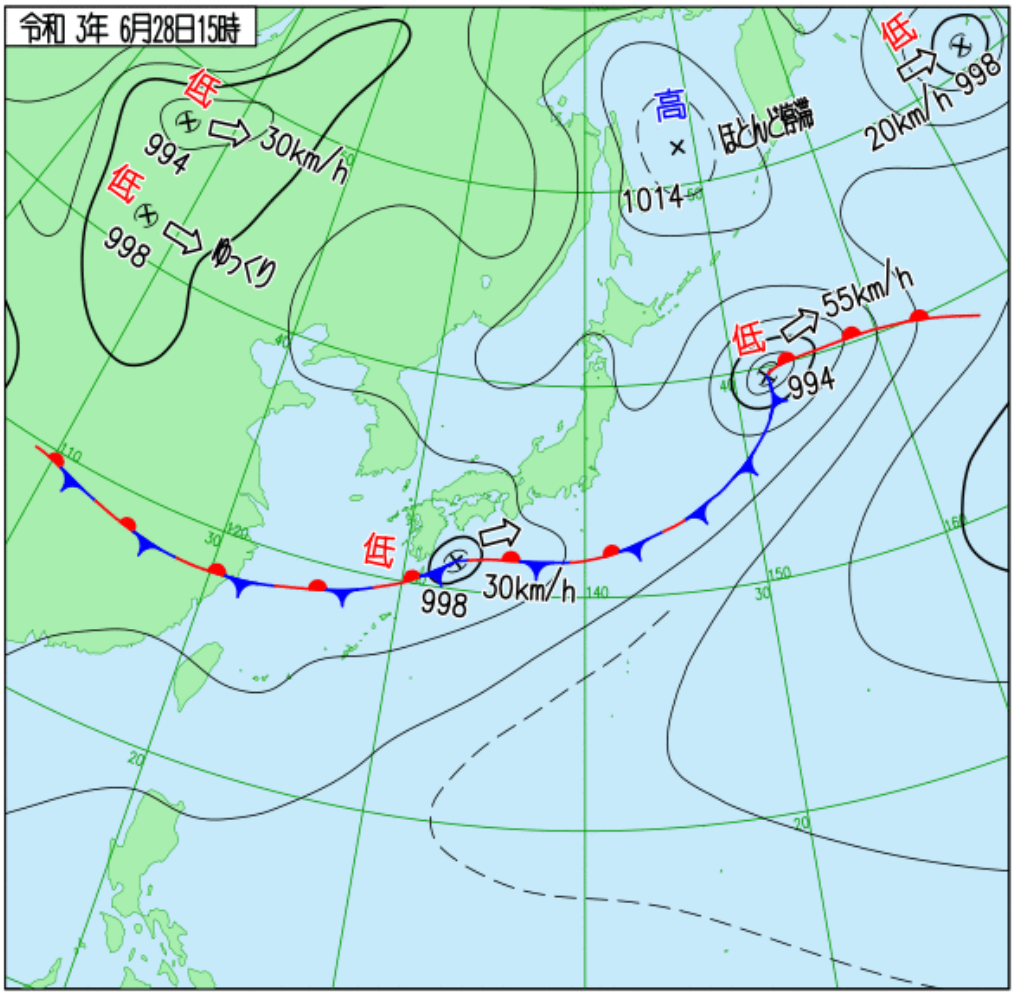

衛星可視画像　6月28日11時～18時（1時間毎）

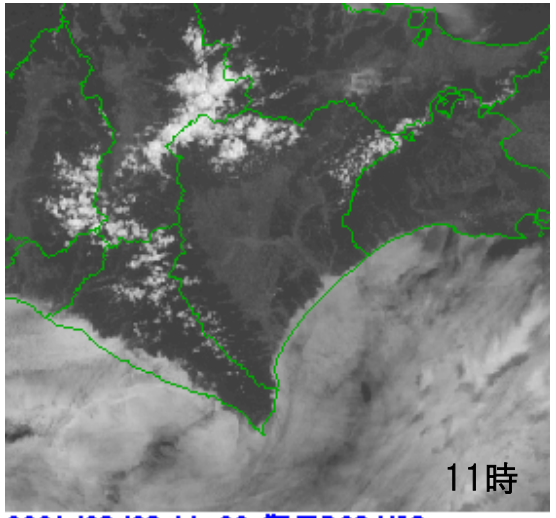

2021/06/28 11:00 衛星B03 VIS

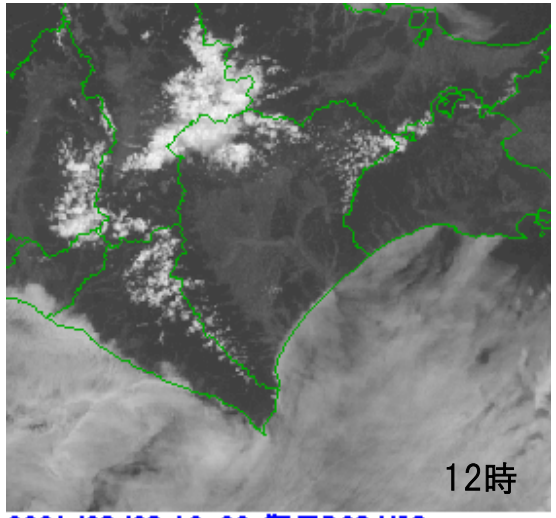

2021/06/28 12:00 衛星B03 VIS

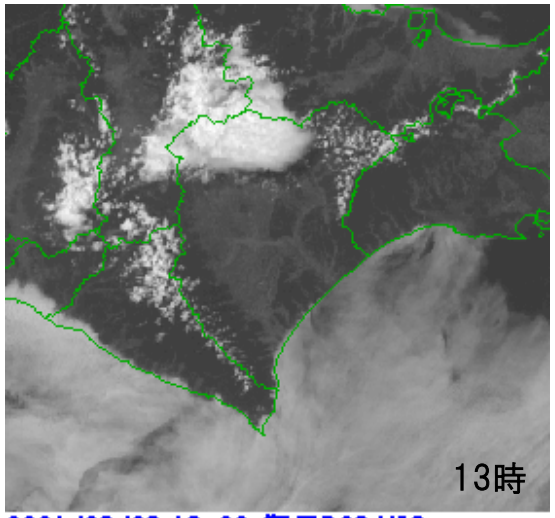

2021/06/28 13:00 衛星B03 VIS

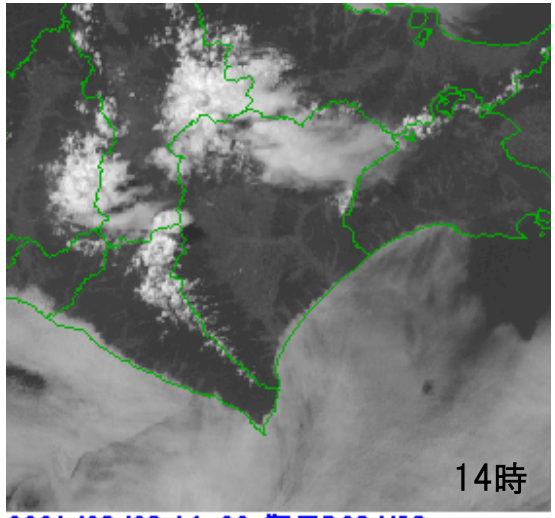

2021/06/28 14:00 衛星B03 VIS

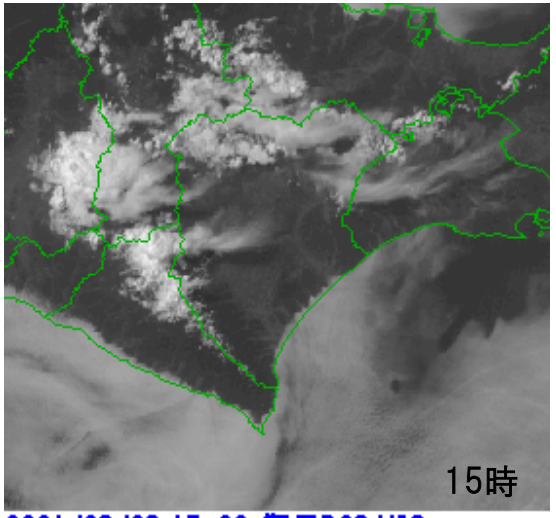

2021/06/28 15:00 衛星B03 VIS

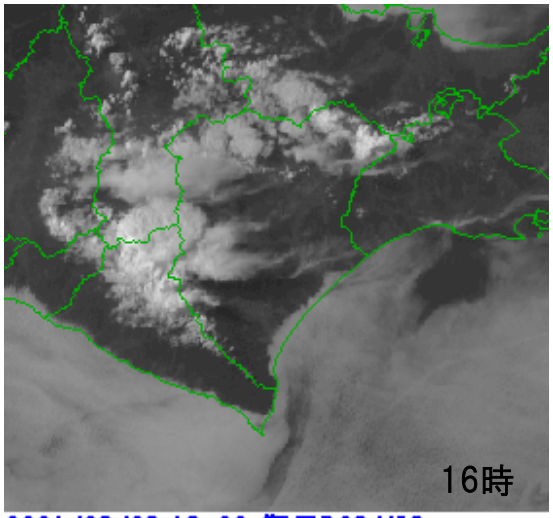

2021/06/28 16:00 衛星B03 VIS

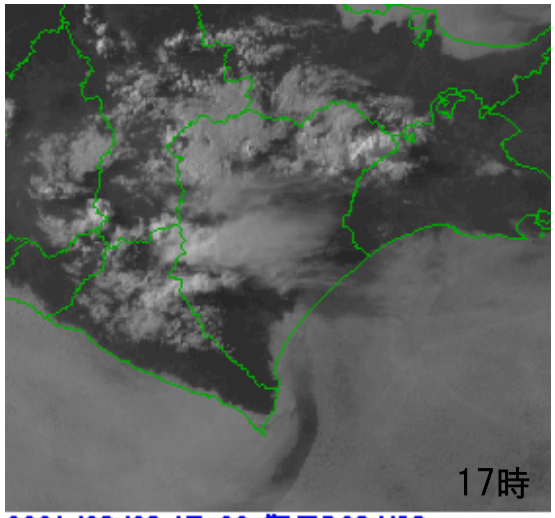

2021/06/28 17:00 衛星B03 VIS

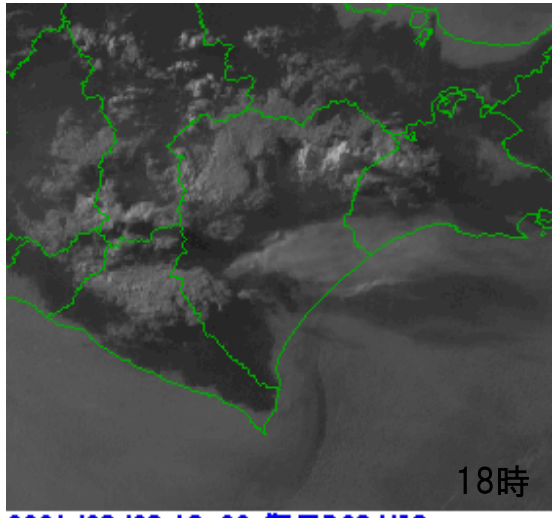

2021/06/28 18:00 衛星B03 VIS

降水強度　6月28日11時～18時（1時間毎）

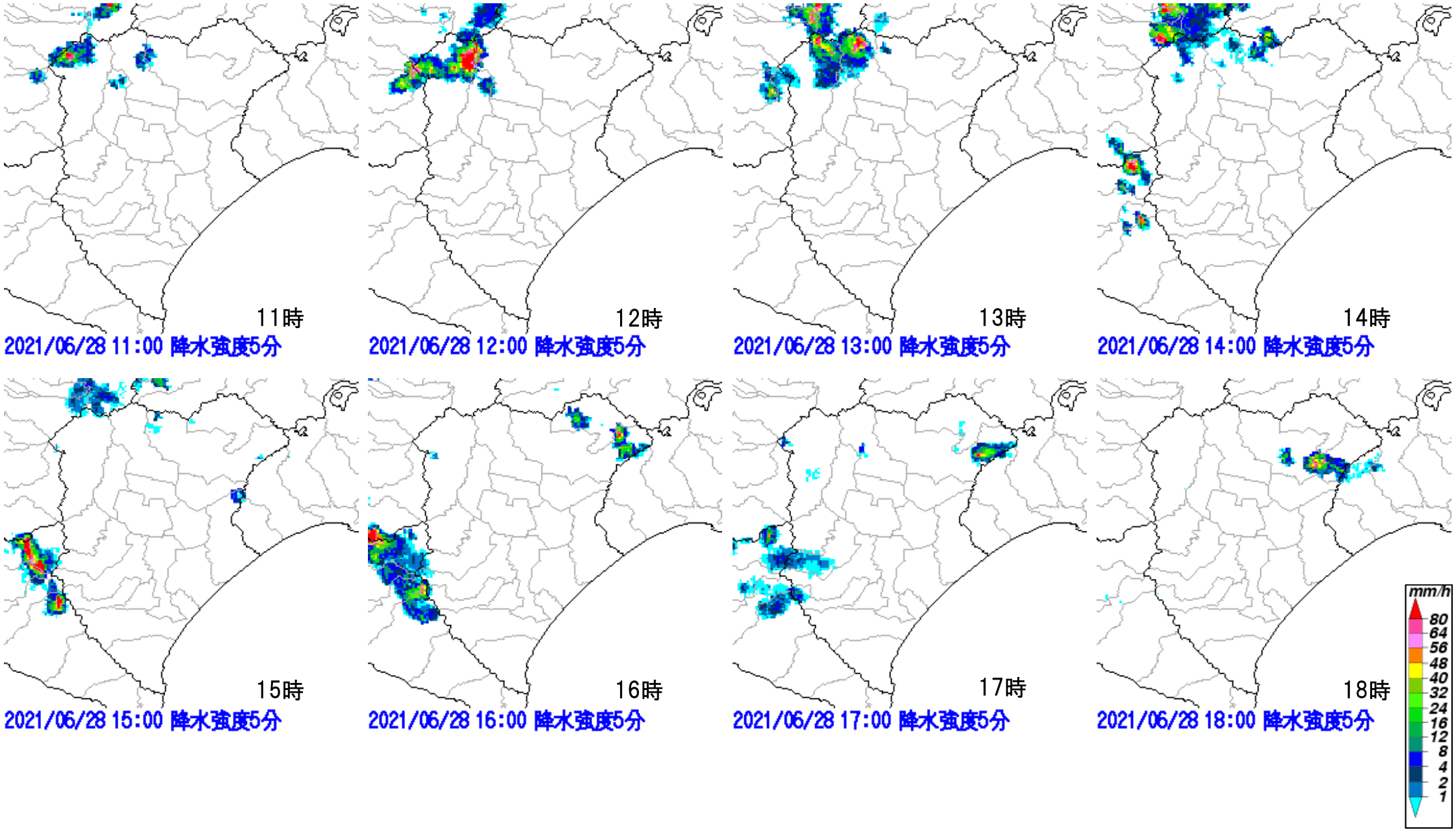

6月28日の帯広測候所が発表した防災気象情報(1/2)

●：発表　▼：警報から注意報　○：継続　解：解除

発表時刻	警報・注意報	十勝北部					十勝中部										十勝南部			
		上士幌町	鹿追町	新得町	足寄町	陸別町	帯広市	音更町	士幌町	清水町	芽室町	幕別町	池田町	豊頃町	本別町	浦幌町	中札内村	更別村	大樹町	広尾町
2021/6/28 8:13	雷注意報	●	●	●	●	●	●	●	●	●	●	●	●	●	●	●	●	●	●	●
	濃霧注意報	○	○	○	○	○	○	○	○	○	○	○	○	○	○	○	○	○	○	○
2021/6/28 10:28	大雨注意報	●			●	●														
	雷注意報	○	○	○	○	○	○	○	○	○	○	○	○	○	○	○	○	○	○	○
	濃霧注意報	解	解	解	解	解	解	解	解	解	解	解	解	○	解	○	解	解	○	○
2021/6/28 11:48	大雨注意報	○		●	○	○														
	雷注意報	○	○	○	○	○	○	○	○	○	○	○	○	○	○	○	○	○	○	○
	洪水注意報			●																
	濃霧注意報													○		○			○	○
2021/6/28 12:35	大雨警報		土	土																
	洪水警報			●																
	大雨注意報	○			○	○														
	雷注意報	○	○	○	○	○	○	○	○	○	○	○	○	○	○	○	○	○	○	○
	洪水注意報	●	●																	
	濃霧注意報													○		○			○	○
2021/6/28 16:37	大雨注意報	○	▼	▼	○	○														
	雷注意報	○	○	○	○	○	○	○	○	○	○	○	○	○	○	○	○	○	○	○
	洪水注意報	解	解	▼																
	濃霧注意報	●	●	●	●	●	●	●	●	●	●	●	●	○	●	○	●	●	○	○
2021/6/28 18:08	大雨注意報	○	○	○	○	○														
	雷注意報	○	○	○	○	○	○	○	○	○	○	○	○	○	○	○	○	○	○	○
	洪水注意報			○	●															
	濃霧注意報	○	○	○	○	○	○	○	○	○	○	○	○	○	○	○	○	○	○	○
2021/6/28 20:24	大雨注意報	解	解	解	解	解														
	雷注意報	解	解	解	解	解	解	解	解	解	解	解	解	解	解	解	解	解	解	解
	洪水注意報			解	解															
	濃霧注意報	○	○	○	○	○	○	○	○	○	○	○	○	○	○	○	○	○	○	○

6月28日の帯広測候所が発表した防災気象情報(2/2)

府県気象情報

発表時刻	情報名
2021/6/28 13:25	大雨に関する十勝地方気象情報　第1号
2021/6/28 16:40	大雨に関する十勝地方気象情報　第2号

土砂災害警戒情報

発表時刻	情報名
2021/6/28 12:50	十勝地方土砂災害警戒情報　第1号 【警戒対象地域】新得町・鹿追町
2021/6/28 16:00	十勝地方土砂災害警戒情報　第2号 【警戒対象地域】新得町・鹿追町